Director
RAYMUNDO SILVA

Correio da Manhã

Endereço telegraphico — "CORREOMANHA"
Impresso em papel de HOLMBERG BECH & C. — Stockolmo e Rio

Proprietario
EDMUNDO BITTENCOURT

Tels.: Director, 1338, C. — Red. 5693, C. — Administ., 37, C.
Impresso em papel de B. D. EDEN & C., Rio Janeiro e Malmoe.

ANNO XXII — N. 8.505
Gerente — V. A. DUARTE FELIX

RIO DE JANEIRO — DOMINGO, 18 DE JUNHO DE 1922

REDACÇÃO
Largo da Carioca n. 13

O brilhante e ousado feito aviatorio de Sacadura Cabral e Gago Coutinho teve hontem o seu termo glorioso

Portuguezes e brasileiros, irmanados pelos mesmos sentimentos, receberam os dois aviadores por entre inesqueciveis demonstrações de carinho e admiração

As homenagens prestadas aos victoriosos pilotos do Fairey 17 e as manifestações projectadas aos dois heroes do raid Lisboa-Rio de Janeiro.

O dia de hontem coroou de glorias o raid aereo de Sacadura Cabral e Gago Coutinho. A população do Rio fremiu de enthusiasmo, de enthusiasmo e amor, no momento em que recebeu, entre os seus braços, esses dois intrepidos e brilhantes azes portuguezes, esses dois lusiadas authenticos, os quaes, rompendo o espaço e todos os tredos mysterios do Oceano, alcançaram o Rio, ao cabo de uma longa espera.

Não foram as expansões ligeiras de uma admiração sem consistencia, foram, sim, os protestos de uma viva e vibrante commoção, aquelles que o povo carioca teve para esses dois representantes da energia, da coragem e da intrepidez do velho povo lusitano.

Portugal, "jardim da Europa", na doce palavra de Thomaz Ribeiro, teve, em todos os tempos, um destino excepcional.

Foi daquella pequena terra, tão grande pelo coração e o heroismo dos seus filhos, que sairam alguns dos movimentos mais altos da Historia. A tradição de Affonso Henriques e de Gama, de Camões, escrevendo em versos de ouro o poema da sua patria, e de Pedr'Alvares, creando, para a successão dos seculos, o milagre de uma patria nova, de um novo Portugal, o Brasil — essa maravilhosa tradição ainda se prolonga, em nossos dias, para o deslumbramento do mundo.

E' preciso que façamos aos emissarios da illustre nação, que ora nos visitam, essa justiça, tão grata a todos nós: que o seu raid, hontem concluido, representa uma das mais importantes provas da aviação, em todos os tempos. O Brasil, mais que qualquer outro paiz, tem o dever, o amavel dever, de lavrar, deante de Sacadura e Gago, o testemunho da sua infinita sympathia.

O *Correio da Manhã* tem traduzido a sua admiração, frequentemente, pelos dois heroicos viajantes das alturas.

Hoje, mais uma vez, quando os dois gloriosos nautas pisam o sólo querido da nossa patria, é com effusão e com ardor que saudamos, nelles, os mais eloquentes embaixadores da coragem, da intelligencia e da grandeza do velho e illustre Portugal.

NO MAR

O dia amanheceu chuvoso e frio. A bahia esteve até ás 11 horas envolvida em denso nevoeiro. Os aviões da Marinha e do Exercito evoluiam garbosos sobre a bahia, sobre a cidade, subindo, descendo e fazendo amerrisagens.

Os aviões de quando em vez transpunham a barra e desappareciam para voltar depois, pesquizando fóra da barra.

Cerca do meio-dia, conhecida a hora da partida dos aviadores da Victoria, rumaram á entrada da barra os navios *Alfenas, Jacury, Carvelio, Traz-os-Montes* e *Bignú*, barcas da Cantareira, e dezenas de lanchas todas embandeiradas. Nas proximidades das fortalezas o espectaculo era bellissimo. Milhares de pessoas ficaram mais de duas horas á espera dos aviadores, supportando o frio, a chuvinha que de quando em vez cahia. No caminho, despertou a attenção de todos o bello cruzador *Republica*, chegado hontem de manhã, ancorado perto do *Minas Geraes*, entre Santa Luzia e a Ilha das Cobras. Cerca de 1 1/2 hora, entraram a barra cinco aviões. Houve a supposição que era o Fairey 17, comboiado por aviões, e as saudações partiram de todos os peitos. Era um rebate falso, o avião andava ainda a essas horas por Cabo Frio. A's 2 horas, começou a haver o receio, a vaga idéa de que algum acontecimento imprevisto, retardasse a entrada do glorioso avião lusitano. E assim, de emoção em emoção, foram passando os instantes.

O nevoeiro fóra da barra, mais intenso se tornára, cobrindo as alturas dos morros.

NO CENTRO DA CIDADE

Muito cedo ainda já á avenida Rio Branco, como o ponto mais central da cidade, começava a affluir grande numero de pessoas, cada qual mais curiosa por ver apontar nos ares o famoso hydroplano dos aviadores heroicos da heroica Marinha lusitana.

Os automoveis repletos de familias imprimiam um movimento desusado á nossa principal arteria. A cada instante um grupo erguia vivas á raça lusitana.

Ao meio-dia o commercio inteiro fechou as suas portas, afim de emprestar maior brilhantismo á recepção dos aviadores. Nessa occasião, o movimento popular, que já era extraordinario, cresceu assombrosamente, saindo gente de todas as ruas perpendiculares á avenida e enchendo num momento essa grande arteria. O contentamento era geral e até nos logares mais tranquillos, com o commercio inteiramente fechado, de quando em quando havia um fremito de grande enthusiasmo e os nomes dos dois gloriosos aviadores ecoavam nos vivas da multidão.

Ao cair da tarde a avenida Rio Branco era o refugio do mais intenso enthusiasmo popular. A chuva miuda, que desabava sobre a cidade, impediu maiores manifestações; porém, ainda assim, a multidão delirava e das sacadas dos edificios, todas embandeiradas e repletas de familias, os vivas e as acclamações aos dois heroes portuguezes attingiam ás proporções de uma verdadeira sagração. Os habitantes da cidade, frementes de enthusiasmo e de alegria, estavam num dia de festa eminentemente popular.

E foi assim, sob os vivas incontidos do povo, que os dois heroes lusitanos deveriam mais tarde atravessar a avenida Rio Branco.

NA ILHA DAS ENXADAS

A pitoresca ilha, onde estão installadas as escolas Naval e de Aviação Naval, envolvida naquelle tom pardacento produzido pelo nevoeiro, era, desde cedo, demandada constantemente, por embarcações conduzindo commissões, officiaes de Marinha e suas familias.

A's 10 horas da manhã esteve na ilha o chefe da aviação militar portugueza, capitão de corveta Moreira de Carvalho, que, em companhia do tenente Ortiris Bethencourt, visitou o local da amerrissagem.

Precisamente ás 11.40, chegou o almirante Max de Frontin, chefe do Estado-maior da Armada, que foi recebido pelo director da Escola de Aviação, capitão de fragata Americo Cardoso, e, em seguida, conduzido para os *hangars*.

Entre outras pessoas gradas, ali vimos mais: almirante Machado da Silva, inspector de Marinha; almirante Pinto de Vasconcellos, director da Escola Naval; capitão de corveta Melchiades Cavalcante, assistente do chefe do Estado-maior da Armada; capitão de fragata Adalberto Nunes de Carvalho, vice-director da Escola Naval; a aviadora mme. Rolland, Almeida Garrido, consul de Portugal, Tito Martins, redactor de "O Seculo"; almirante Paiva Meira, superintendente da navegação; almirante Mascarenhas, Vasco Ortigão, José Augusto Prates, José de Moraes, José Ortigão e Alfredo Siqueira, representando a commissão executiva, além de muitas senhoras.

A's 12 1/2 foram recebidos com as honras do estylo os srs. Duarte Leite, embaixador de Portugal, capitão Cunha Pita, representando o presidente da Republica, capitão de corveta Gomensoro, chefe do gabinete do ministro da Marinha, representando o sr. Veiga Miranda, dr. Joaquim Pedroso, 1º secretario da Embaixada Portugueza.

Na ponte do desembarque da ilha, eram os visitantes recebidos pelo 1º tenente Deodoro Neiva de Figueiredo.

OS HYDROAVIÕES QUE FORAM AO ENCONTRO DOS AVIADORES

Foram os seguintes os hydro-aviões que sairam ao encontro dos aviadores portuguezes:

M. 7-33, pilotado pelo tenente Heitor Varady; M 9-33, por Djalma Petit; M 9-28, pelo capitão tenente Antonio Schort, e tenente Paiva Neiva; M 9-31, tenente Godinho e photographo Kfure; M 9-22, tenente Antonio Apel Neto; M 9-41, tenente Henrique Souza Cunha; H.S. 2-11, tenente Victor Carvalho; H. S. 2-14, tenentes Deodoro Neiva e Raymundo Aleoni; H. S. 2-15, tenentes Camillo Mello e Paulino Soares; Aero 44, tenente Netto dos Reys; e Aero 45, tenente Floriano Cordeiro de Faria.

O primeiro hydro-avião que partiu foi o M 9-31, pilotado pelo tenente Godinho, que levantou vôo ás 12.10.

OS "DESTROYERS" QUE SAIRAM

A's 9 1/2 da manhã partiram os destroyers "Alagôas" e "Piauhy" ao encontro dos intrepidos aviadores.

A CHEGADA DOS AVIADORES

Cerca das 2 e 25 minutos, inesperadamente, surgiu da barra, do lado do Pão de Assucar, o "Fairey 17", que fez uma entrada lindissima; evoluindo do lado de Botafogo, rumou sobre a cidade e, depois de varias evoluções, dirigiu-se para o local que lhe estava destinado, fazendo a "amerissage" nas proximidades da ilha das Enxadas.

O "Fairey 17" só foi reconhecido quando dentro da bahia, dando, então, logar a extraordinarias saudações, applausos, foguetes, salvas, sinos, bandeiras e chapéos agitados no ar, vivas a Portugal e Brasil, emquanto rostos pallidos, cheios de emoção, olhos rasos de lagrimas, que só as grandes alegrias fazem brotar.

Foi uma scena empolgante, impossivel de descrever.

A "AMERISSAGE"

Perto da rampa da Escola foi estendido um cordão de praças do Batalhão Naval e dos escoteiros do Fluminense F. C. e uma turma de aspirantes de marinha. No quadrado formado ficaram o chefe do estado-maior da Armada, embaixador portuguez, representantes do presidente da Republica e do ministro da Marinha, e capitão tenente Armando Trompowsky.

A's 2 1/2 foi dado aviso que estava proximo o "Fairey 17".

Todos que se achavam na ilha das Enxadas correram para o cáes da Escola. Foi, então, visto o avião portuguez, estrugindo uma prolongada salva de palmas.

Precisamente ás 2.32, o "Fairey 17" fez a amerissage, sendo rebocado por uma lancha até á rampa da Escola.

O enthusiasmo, então, foi indescriptivel. Gago Coutinho e Sacadura Cabral, sob uma salva de palmas, foram recebidos pelo chefe do Estado-Maior da Armada, embaixador portuguez, director da Escola de Aviação Naval, e capitão tenente Armando Trompowsky, director de vôo.

Os aviadores, com um sorriso jovial, não davam a perceber que acabavam de concluir tão arriscada viagem, tal a serenidade do seu semblante.

O almirante Dutra, abraçando-os, disse que se orgulhava em abraçar dois marinheiros que eram a honra da nossa raça. Respondeu-lhe Gago Coutinho:

— Era preciso que fossemos bons marinheiros para conseguirmos concluir a viagem ao Rio.

Ouviu-se nesse instante a salva do cruzador "Republica".

As senhoras que ali se achavam cobriram de flores os aviadores, beijando-os e abraçando-os com effusão.

Como se achassem molhados, os aviadores pediram dispensa do "lunch" que se lhes estava preparado e, em companhia das autoridades navaes, tomaram a lancha do ministro da Marinha, em direcção do cruzador "Republica".

O DESEMBARQUE NA PRAÇA MAUA'

A's primeiras horas da tarde de hontem, já a praça Mauá estava repleta, apresentando um aspecto deveras festivo. Mal se podia mover e, ali por volta de 4 e 1/2 da tarde, a lancha que conduzia os intrepidos aviadores atracou e os vivas se ergueram frementes, quando as figuras de Gago Coutinho e Sacadura surgiram. A custo, abraçando uns e outros, conseguiram elles tomar logar no auto que os aguardava. O vehiculo deu a volta e parou deante de um coreto, de onde dois oradores, um em nome do governador da cidade e outro da colonia portugueza, saudaram os heroicos aviadores.

A multidão agitou-se e os autos conduzindo os illustres hospedes tomaram por entre palmas e vivas da massa popular e seguidos de muitos outros vehiculos, o rumo la avenida Rio Branco, que atravessaram debaixo de um verdadeiro delirio popular.

ATE' A' ESTATUA DE CABRAL!

Não obstante a chuvinha, miuda, impertinente, que caia, os dois aviadores, tendo estado alguns momentos no Palacio Hotel, foram convidados para a passeata projectada, na avenida Beira Mar.

Formado o cortejo, onde havia bellos carros de cavallos ricamente ajaesados, foi iniciada a passeata. Entretanto, a chuva augmentava.

O cortejo foi, comtudo, levado até defronte da estatua de Cabral, na Gloria. Tendo contornado o monumento erguido ao grande navegador, regressou o cortejo. O estado do tempo não permittiu que fosse levada a effeito, integralmente, essa parte do programma.

A passeata á Amendoeira ficou assim adiada, devendo realizar-se hoje, caso o estado do tempo o consinta.

A CHEGADA AO "PALACE-HOTEL"

Grande parte da multidão permaneceu em frente ao "Palace Hotel", esperando a volta do cortejo.

O aspecto daquelle trecho da avenida, nessa occasião, era indescriptivel. Empolgava a massa immensa de povo um enthusiasmo que não podemos, que não sabemos descrever.

A todo o momento, *vivas* delirantes eram erguidos aos dois illustres aviadores e tambem a Portugal e ao Brasil. Um jubilo commovedor se apossava, então, daquella gente, cuja alegria pelo feliz exito do "raid" audacioso, era dessas que tocam bem fundo o coração. Não importava a chuva miuda e fina, que impertinente os molhava: aquelles homens e aquellas mulheres estavam possuidos de uma accentuada emoção.

Alguem ao nosso lado recordou, enternecido, outras grandes horas que o Rio já viveu: a chegada do rei Alberto, ha dois annos, e a chegada do senador Nilo Peçanha, ainda em novembro passado.

Muitas senhoras tinham os olhos cheios de lagrimas. E ao ver passarem as crianças, empunhando as bandeiras das duas patrias, não havia quem não fremisse de santo contentamento.

Muito a custo, rompemos o cordão de guardas civis que isolava o "Palace Hotel". Seriam umas 6 horas se tanto. No "hall" do majestoso edificio, membros da commissão portugueza, convidados e hospedes comprimiam-se, anciosos, aguardando o regresso dos dois *azes* triumphantes.

A's 6 e 1/2, finalmente, os "vivas" da multidão denunciaram a presença proxima dos heroes do feito arrojado.

Uma banda de musica atacou as notas da "Portugueza", que todos escutaram com grande respeito.

E sob flores, quasi carregados, Coutinho e Cabral subiram as escadas do "Palace Hotel", encaminhando-se para a sala de recepção do andar terreo. Ahi, o prefeito Carlos Sampaio apresentou-lhes os cumprimentos do povo do Rio de Janeiro, em seguida ao que o visconde de Moraes os saudou. As palavras do presidente do "Banco Portuguez" foram ouvidas em respeitoso silencio, coroando-as, no final, uma salva calorosa de palmas.

Falou depois, em nome da população carioca, o sr. Alfredo Horcades, que teceu um verdadeiro hymno á gloria eterna da Lusitania.

Adeantou-se, então, o commandante Sacadura, que disse mais ou menos o que se segue:

"VIVA A PATRIA LUSO-BRASILEIRA!"

"Não sei como exprimir o que sentimos deante das extraordinarias manifestações de que tão carinhosamente nos tem cercado o povo do Brasil. A nossa gratidão é immensa. Nós estamos commovidos. Perdoae-me se não encontro palavras com que corresponder, tanto á gentileza dos brasileiros, como tambem á dos nossos patricios. A estes trazemos as saudades dos entes queridos que deixaram em nossa terra.

A'quelles, os votos de constante prosperidade da nação portugueza.

Permitta-me, agora, pois, que eu erga um "viva"! Não a Portugal. Não ao Brasil. Mas á patria luso-brasileira.

Viva a patria luso-brasileira!"

Muitos segundos durou a salva de palmas que estrugiu pelo salão, ás ultimas phrases do glorioso commandante do "Fairey 17".

Servida uma taça de champagne aos presentes, uma pequenina brasileira pronunciou, do collo do sr. Alexandre de Albuquerque, um discursinho de saudação aos aviadores.

Commovido ao extremo, Gago Coutinho della se approximou, beijando-a com ternura na face.

Até ás 7 horas, muitas ainda eram as pessoas que comprimiam os dois audazes pilotos, não os deixando um só momento.

As senhoras e as moças, sobretudo, não os largavam, abraçando-os e beijando-os.

Elles sorriam, tocados de tanto e sincero carinho.

A's 7, finalmente, e não sem difficuldade, amigos de ambos conseguiram libertal-os daquelle verdadeiro despotismo dos seus admiradores.

Sacadura e Gago subiram, então, aos seus aposentos, onde descansaram alguns instantes, jantando em seguida.

IMPRESSÕES DE CABRAL E COUTINHO. — "A ETAPA VICTORIA-RIO FOI A MAIS DIFFICIL DO TERRITORIO BRASILEIRO", DIZ O ALMIRANTE GAGO

Gago Coutinho e Sacadura Cabral são duas figuras de irradiante sympathia.

Sacadura é claro, robusto, os olhos vivos, a expressão intelligente e forte. A energia é mesmo o traço caracteristico de sua mascara.

Sente-se, ao vel-o, que elle é um homem de acção, de confiança em si proprio, de desdem pelo perigo.

Já o seu bravo companheiro tem no olhar e no sorriso um clarão doce de bondade.

Gago Coutinho é a encarnação perfeita da modestia. Elle deve ser de habitos muito simples e de coração muito generoso.

E' um bom, no sentido mais tocante desse vocabulo.

Nota-se que elle está *gauche* no meio da apotheose ruidosa que o cerca.

Aquelles applausos devem magoal-o.

Aquellas ardentes acclamações não lhe devem saber á alma tranquilla, tranquilla e serena, de sabio.

Mas a luz dos seus olhos, meiga e velada, embora, por uma onda de misericordiosa ternura, denuncia o eleito da musa amavel da Sabedoria.

Gago é uma creatura que nasceu para a vida calma dos que meditam e soffrem em silencio, meditando, as torturas dos sonhos bellos.

Num grupo enorme, que o asphyxiava, elle referia as suas impressões da ultima etapa do feito:

— Foi, talvez, a mais difficil do vôo sob o céo formoso do Brasil. As condições atmosphericas não eram nada favoraveis. O tempo estava encoberto e nós tivemos, passando pelo cabo de S. Thomé, quasi um desastre a lamentar.

— Um desastre?

— Sim, um desastre! Partiu-se-nos um dos cylindros...

— E, então?

— Nós o concertámos...

— E qual a sua impressão do Rio moderno, almirante?

— Não posso ainda ter uma impressão sobre elle. Vi-o á grande altura, no meio de um cerrado nevoeiro, e depois comprimido pela multidão. Do apparelho reconheci a fortaleza da Lage, da qual me lembro... Não sabem que aqui estive em 93?

— Por occasião da revolta de Custodio José de Mello... Sabemos...

— Guardo as melhores recordações desse meu tempo feliz. Quasi trinta annos! Estou velho, muito velho!

E o almirante a quem se deve a maior parte dos louros do grande feito, repetiu, a uma pergunta, o que antes dissera sobre as difficuldades que elle e Sacadura depararam na travessia Victoria-Rio:

— Eu bem previra, ao sairmos, que essa etapa não seria tão facil quanto as outras.

Foi o que, na lufa-lufa da sala luxuosa do "Palace", conseguimos ouvir do bravo aeronauta luso.

De Sacadura mal nos podemos approximar: as moças não o consentiram...

TRES HORAS DE ESPERA, PARA VER CHEGAR O AVIÃO!

Desde meio dia, a extensa fita da Avenida Beira Mar começou a encher-se: uma consideravel multidão apinhada desde o Monroe até á avenida Oswaldo Cruz, tinha os olhos na altura á espera de ver surgir o avião de Sacadura e Gago.

Innumeros autos, conduzindo familias da sociedade carioca, ali estacionavam, tambem.

E a multidão commentava a todos os momentos, conjecturando, numa espera, que se prolongava anciosa...

Os aviadores haviam passado á altura de S. Thomé perto do meio dia. De sorte que os calculos todos pareciam indicar que o hydro-avião no Rio chegaria cerca de 1 e meia da tarde.

Entretanto, o tempo passava e nada do hydroplano.

Uma neblina espessissima, de vez em quando uma garôa impertinente, impacientavam os assistentes. O Pão de Assucar estava coberto de nevoa; as outras montanhas, que circulam, como uma muralha natural, a cidade, todas ellas tambem escondidas pelas nuvens. As fortalezas das ilhas vagamente se destacavam, na imprecisa sombra das nevoas.

Em compensação, uma doce temperatura. E, sob a suavidade do ar, não era desagradavel a todos quantos ali se encontravam a prolongada espera de Sacadura e Gago.

Os grupos, que se formavam ao longo da Beira Mar discutiam a viagem e a chegada dos dois brilhantes aviadores.

Num desses grupos, uma senhora commentava:

— A tarde está ficando tão escura e cheia de neblinas... O que eu receio é que os aviadores se joguem contra o Pão de Assucar.

A's vezes, um gaiato fazia um jogo de espirito:

— Lá vem o avião — e apontava para o céo.

Todos olhavam o ponto indicado. E nada!

Num desses momentos um cidadão desabusado, attendendo a uma brincadeira da mesma ordem, lobrigou um dos aviões nacionaes, que faziam parte da esquadrilha encarregada de receber Sacadura e Gago. Este cidadão fechou a cara, e murmurou entre dentes:

— Qual Gago, qual Sacadura! Aquillo é De Lamare...

E a espera continuava. Já havia quem bocejasse... Mas a curiosidade, o enthusiasmo de ver a chegada dos dois corajosos nautas, mantinha firme aquella multidão.

E somente depois que os navios começaram a regressar, na entrada da bahia, e que os foguetes na ilha das Enxadas annunciaram que tinham chegado os aviadores, a grande multidão dos pedestres e as numerosas filas dos autos, começaram a regressar para o coração da cidade.

Eram 3 horas da tarde. E os amigos e admiradores de Sacadura e de Gago — que eram todos quantos ali se encontravam — tomavam a direcção do Palace Hotel, no desejo de contemplar e de saudar os dois illustres viajantes portuguezes.

DA PRAIA DA LAPA A BOTAFOGO

Desde a praia da Lapa até o Flamengo e Botafogo, toda a murada do cáes estava apinhada de povo. Era uma fila humana que se estendia, anciosa e enthusiastica, á espera que surgisse nas brumas que envolviam a Guanabara, o hydro-avião lusitano.

Automoveis, alinhados junto ao meio fio da calçada do cáes, acompanhavam a fila humana ali formada. Isso até á praia do Flamengo, porque ao descambar para Botafogo o numero de espectadores ia descrescendo, sem que, todavia, apresentasse um aspecto menos brilhante.

A anciedade era grande. Os commentarios eram os mais lisonjeiros: brasileiros e portuguezes confundiam-se nos mesmos sentimentos de amizade e admiração pelo feito do almirante Gago e de Sacadura.

E o tempo passava. Cerca de 1.45 entre nuvens escuras divisavam-se, do Flamengo, os aviões militares brasileiros, que iam rumo á barra, em demanda dos aeronautas lusos. Ao mesmo tempo vapores do

(Continúa na 4ª pagina)

O avião glorioso, em aguas da Guanabara

Os illustres aviadores no Palace-Hotel

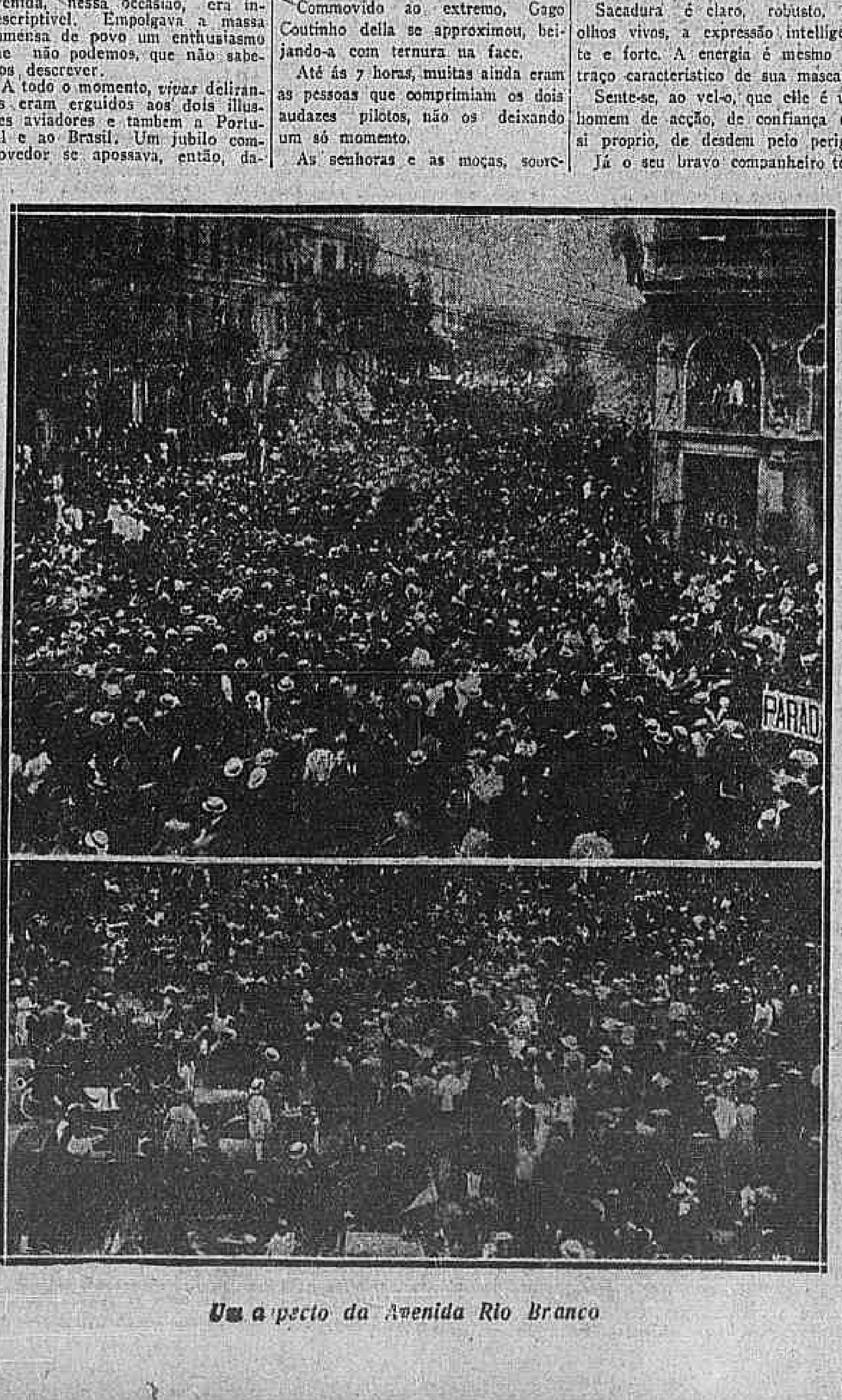

Um aspecto da Avenida Rio Branco

Lisboa-Rio

Rola todo o Universo em harmonias
E em glorificações, enchendo o espaço!
OLAVO BILAC

(AOS GLORIOSOS COMMANDANTES
SACADURA CABRAL E GAGO COUTINHO)

Pregoeiros de Cabral! vosso destino
Surte na gloria um paroxismo humano!
E o Brasil todo... e o povo americano
E' unisono a exultar num mesmo hymno.

Vosso hydro-avião — sereno paladino —
Lamina de azas, trespassou o oceano.
Pujantes Argonautas— vosso arcano
E' a effigie vossa no Tosão Latino!

Da Tágide á Mãe d'Agua, nossa musa,
Rasto de glorias — celestiaes pioneiros,
E' a apotheose de Paz, no sol diffusa!

Vencidos alluviaes despenhadeiros —
Se o Amor tendes, Crysol, da patria lusa —
Tendes o Coração dos brasileiros!

Renato Araujo

DESENVOLVIMENTO DO RAID LISBOA-RIO

"Lusitania"

LISBOA-CANARIAS (30 de Março)

PARTIDA, ás 7.30; chegada (Las Palmas), ás 3 horas — 710 milhas — 7 horas e 30 minutos de vôo. Média de velocidade: 101 milhas.

CANARIAS-CABO VERDE (5 de abril)

PARTIDA (Bahia Gando), ás 7 horas; chegada (S. Vicente), ás 5.20 — 874 milhas — 10 horas e 20 minutos de vôo. Média de velocidade: 87 milhas

S. VICENTE-CIDADE DA PRAIA (ILHA DE S. THIAGO) 17 de abril)

PARTIDA, ás 3.30 da tarde; chegada, ás 6 horas — 143 milhas — 2 horas e 30 minutos de vôo. Média de velocidade: 70 milhas.

CABO VERDE-ROCHEDOS DE S. PAULO e S. PEDRO (18 de abril)

PARTIDA (Cidade da Praia), ás 5.50, hora local (75º meridiano de Greenwich); chegada, ás 7.20 de Greenwich — 910 milhas — 11 horas e 30 minutos de vôo. Média de velocidade: 82 milhas — (Perda do "Lusitania").

"Fairey 16"

FERNANDO NORONHA-ROCHEDOS (11 de maio)

PARTIDA, ás 9.07 da manhã; chegada, á 1.30 da tarde — 356 milhas — 4 horas e 23 minutos de vôo. Com duas horas de viagem, a 170 milhas de Fernando Noronha, que demandavam de regresso, completando, portanto, 530 milhas de vôo sem pouso, os aviadores foram obrigados a amarrar, sendo salvos pelo "Paris City". Média de velocidade: 87 milhas — (Perda do "Fairey 16").

"Fairey 17"

FERNANDO NORONHA-RECIFE (5 de junho)

PARTIDA, ás 8.35 da manhã; chegada, ás 12.15 — 290 milhas — 3 horas e 40 minutos de vôo. Média de velocidade: 96 milhas.

RECIFE-BAHIA (8 de junho)

PARTIDA, ás 8.05; chegada á 1.15 da tarde — 386 milhas — 5 horas e 10 minutos de vôo. Média de velocidade: 77 milhas.

BAHIA-PORTO SEGURO (13 de junho)

PARTIDA, ás 7.35; chegada, ás 11.50 — 225 milhas — 4 horas e 15 minutos de vôo. Média de velocidade: 56 milhas.

PORTO SEGURO-VICTORIA (15 de junho)

PARTIDA, ás 7.50; chegada, ás 11.25 — 263 milhas — 3 horas e 35 minutos de vôo. Média de velocidade: 87 milhas.

VICTORIA (17 de junho)

PARTIDA, ás 9.45; chegada, ás 2.30 — 288 milhas — 4 horas e 45 minutos de vôo. Média de velocidade: 72 milhas.

Sacadura Cabral e Gago Coutinho voaram entre Lisboa e Rio de Janeiro, percorrendo 4.019 milhas maritimas.

SOLUÇÃO de HARTMANN
Para ASTHMA e BRONCHITES.
(1808o)

"A eterna canção"

Dos trabalhos administrativos da Marinha resta tempo ao sr. Veiga Miranda para dedicar-se á composição de livros fantasticos.

E' uma admiravel persistencia no ideal, que eu respeito e aponto aos moços como exemplo digno de imitação. Na perseverança está a virtude precipua do escriptor paulista, cujo largo futuro nas letras eu prognostico. Desde 1904, com a publicação de "Dulce", novella já esgotada, até "A eterna canção", de que ora vou occupar-me, decorrem dezoito annos de esforços e confiança do notavel politico, cuja ascensão ao Ministerio fôra de moldes a garantir-lhe o exito da candidatura á Academia, se os seus trabalhos, por si mesmos, não lhe valessem justo titulo á posse da vida immortal.

Ha na Lapa, entre os "quarenta", logar para o romancista do "Mão Olhado", que então seria o expoente da bôa vontade em literatura, legitimo representante desse numero enorme de autores, de quem a gente anda esperando sempre a "obra definitiva".

De ordinario, elles morrem sem dar "o seu livro", deixando á posteridade a dôce illusão de um genio que não se revelou. Os irreverentes reprovaveis chamar-lhes-iam mediocres; eu limito-me a pedir para elles a paz do Evangelho, porque passaram pela terra, com direito consagrado ao reino dos céos.

A actividade literaria do sr. Veiga Miranda tem-se distribuido com o romance e o conto. "A eterna canção" pertence a esse ultimo genero. E' o mal do sr. ministro da Marinha. Faltam-lhe qualidades de estylo, medida e imaginação, nas obras em geral; nos contos taes defeitos assumem vulto demasiado.

"A eterna canção", em que pése á reverencia justissima que vóto ao talento evidente do seu autor, é um livro poderosamente enfadonho. Mata o leitor de tédio; provoca entorpecimento dos centros nervosos; desliga as dentrites e obriga a dormir. O sr. Veiga Miranda tem a virtude estranha de estragar os assumptos. Um dos seus contos, "A maior paixão", na penna de um escriptor que o fosse de verdade, daria uma joia de magnifico preço.

Mas o "estylo" do sr. Veiga Miranda é renitente e duro: dilúe a belleza da historia numa montanha de palavras inuteis, de rodeios inopportunos, dizendo e explicando tudo minuciosamente, sem deixar ao leitor o direito de completar os ambientes e fingir as situações apenas insinuadas. A grande habilidade do contador está nisto: esboçar a enscenação e intensificar os epilogos.

O sr. Veiga Miranda procede por um methodo inverso: dá a maxima importancia ao que em realidade não tem importancia no caso, e despreza o essencial. Isso fatiga muito o paciente leitor, e quando o coitado, de palpebras pesadas, se arrastou através de longas paginas sem interesse, o sr. Veiga fecha a historia com desenlaces por vezes originaes, mas sem o relevo devido. Vem dahi a insipidez invencivel que imprime aos seus escriptos. Não sabe o autor tirar effeitos de emoção ao que póde commover, preferindo suffocal-os nas fôfas ramagens de um palavreado inconsequente e soporifero.

Outro abuso de "A eterna canção": os eternos monologos. O sr. Veiga Miranda põe a historia na boca de um sujeito, quasi sempre insupportavel, que, dotado de formidavel memoria, estira a conversa por uma multiplicidade infinda de explicações sem proveito para a elucidação do enredo, que apenas servem para aborrecer o auditorio e o leitor. Sim, porque se as assistencias que o sr. Veiga arranja aos seus conversadores tiverem espirito, hão de estar fatalmente dormindo. Excepto um: o que dialóga.

O sr. ministro da Marinha inventa, communmente, um commentador mal educado, que interrompe o narrador, a cada momento, para fazer as observações mais estapafurdias e chatas. Sobretudo, chatas. Juro que se fosse interrompido por um daquelles individuos imbecis, haveria de puxar-lhe as orelhas até sacrificio de sangue!

Mas o sr. Veiga Miranda ao contrario: intromette o asno no curso de toda a palestra, com grande desgosto do leitor e maior prejuizo para os seus dotes literarios. E' uma maneira de ser bom para com os estupidos, dando-lhes sempre um logarzinho de honra, e eu louvo o sr. ministro por essa intenção amavel.

O melhor seria supprimir o sujeito que fala e o outro que commenta, e narrar o caso, simplesmente, com palavras medidas, proporções e verosimilhança, pondo em relevo tudo que fosse digno disso, afim de despertar crescente interesse no espirito de quem lê. Será o trabalho do sr. Veiga Miranda, no seu "livro definitivo".

O logar commum é outra preferencia do sr. ministro da Marinha.

S. ex. fala de "nevoa de melancolia", de "noite rescendente de poesia", de "gladio de Damocles", de "centelha do primeiro encontro", e outras imagens muito gastas que todos já lemos milhões de vezes.

E' uma mediocridade genial que me allucina. Quando deseja ser original na comparação, o escriptor é simplesmente espantoso. Quero dar aqui o exemplo, para que não se julgue que exagéro:... "sibilou o ineffavel Leopoldo desfolhando sobre os circumstantes um sorriso grunhidor, em que *fluctuavam destroços de vocabulos mal articulados como fragmentos de louça entre a palhaça dos caixótes.*"

Um sorriso em que fluctuam "destroços de vocabulos mal articulados" é forçado, mas admissivel, mas "como fragmentos de louça entre a palhaça dos caixótes" é prosaico, ninguem comprehende, ninguem explica, ninguem supporta.

Noutro conto, o sr. Veiga Miranda diz que "a noite era de luar, tão clara", "que não parecia uma sexta-feira santa". Fiquem agora os senhores sabendo que o calendario ecclesiastico influe sobre a atmosphera. Sexta-feira santa deve ter uma noite nublada e tectrica, "sinistra e má", como lá diz o poeta.

Só assim se entende o espanto do sr. Veiga Miranda perante a pureza do luar na sexta-feira santa do seu conto.

Muitissima coisa ainda eu teria que dizer do livro do honrado sr. ministro da Marinha, se não temesse trazer-lhe algum desgosto com a minha prosa insulsa e impertinente.

Tenho esperanças de que sua ex. realizará a promessa que os seus cinco livros deixam entrever. Nesse dia então, se eu ainda fôr vivo, estarei nesta columna ou noutra, feliz de traçar-lhe uma critica mais elogiosa.

Austregesilo de Athayde.

Topicos & Noticias

O tempo

BOLETIM DA DIRECTORIA DE METEOROLOGIA

Previsões para o periodo de 6 horas da tarde de hontem até 6 horas da tarde de hoje:

Districto Federal e Nictheroy — Tempo: instavel, com chuvas. Temperatura: ainda em declinio. Ventos: predominarão os do quadrante sul.

Estado do Rio — Tempo: instavel, com chuvas, salvo no centro, onde reinará tempo instavel; a léste o tempo será ameaçador, com chuvas. Temperatura: ainda em declinio.

Tendencia geral do tempo após 6 horas da tarde de hoje: ainda instavel.

Correio

Esta repartição expede malas hoje pelos seguintes vapores:

"Trás-os-Montes", para Bahia, Recife, S. Vicente, Madeira, Leixões e Lisboa; "Itaquatiá", para Santos, Paranaguá, S. Francisco e Rio Grande; "Itapacy", para S. Sebastião, Santos, Paranaguá, Itajahy, Florianopolis, Imbituba e Rio Grande, e "Rè Vittorio", para Dakar, Barcelona e Genova.

Carne

Para a carne bovina posta em consumo hoje, nesta capital, foi affixado hontem, no Entreposto de S. Diogo, o preço de $680, devendo ser cobrado ao publico, o maximo de 1$200.

Vitellos, 1$500; porcos, 2$300; e carneiros ou cabritos, 3$000.

A baixa cambial, provocando a elevação do preço do papel, tem creado para as empresas jornalisticas uma situação difficil.

O Correio da Manhã, mais que qualquer outro, sente as consequencias de tal facto. E' que a sua actual tiragem, a maior de quantas já foram registradas na imprensa brasileira, dizemol-o sem immodestia, e o numero avultado de paginas de suas edições diarias exigem um consumo de papel extraordinario, que nos fica por quantia fabulosa.

O Correio da Manhã é, porém, um orgão eminentemente popular e, por isso, temos procurado manter o preço da sua venda avulsa, submettendo-nos, no interesse apenas do publico, aos prejuizos que ella nos causa.

Cedendo aos vendedores por 75 réis um exemplar que nos custa 161 réis, não permittimos, no emtanto, que se exija dos que o adquirem mais de 100 réis.

Assim, porém, não entendem alguns vendedores, que ainda hontem praticavam o abuso de cobrar pelos numeros desta folha o dobro ou mais do seu preço habitual.

E' claro que não concordamos com a esperteza, e estamos dispostos a providencias energicas para que o facto não se repita.

Assim, os leitores, os mais interessados, aliás, no caso, prestar-nos-ão um serviço, indicando-nos immediatamente os que pretendam fugir ás nossas determinações elevando por conta propria o preço que mantemos para a venda avulsa do Correio.

Em trem especial da Central do Brasil, seguiu hontem com destino a Ouro Preto, Minas, o sr. Pandiá Calogeras, ministro da Guerra, que levou, além de quatro carros-dormitorio de luxo, um carro-restaurante do sr. Cardoso da Silva. O trem partiu ás 9 e 50 da noite.

Hontem, depois de quasi uma semana de sueto, a Camara realizou uma sessão. Realizou-a para que o presidente communicasse á casa que as sessões ficam suspensas por quinze dias...

O pretexto para mais essa folga injustificavel é o da mudança da Camara.

Como se sabe, o governo pediu á Camara o palacio Monroe, para nelle installar os escriptorios centraes da exposição do centenario e offereceu-lhe uma installação provisoria no edificio da Bibliotheca Nacional.

São os trabalhos dessa installação provisoria que servem agora de fundamento para a folga extraordinaria que os deputados, já de si tão pouco trabalhadores, encontraram.

Ora, até ainda ha bem pouco tempo, as sessões da Camara estiveram interrompidas, por causa do funccionamento do Congresso, para a apuração do pleito presidencial. Era muito mais natural que se aproveitasse esse momento para o serviço da installação provisoria, na Bibliotheca. A installação far-se-ia sem prejuizo de ninguem e estaria prompta quando o bernardismo houvesse terminado a comedia do *reconhecimento* do dr. Rolinha.

Em vez disso, porém, que se fez? A Camara esperou o momento em que deve passar a deliberar sobre o orçamento do corrente exercicio e interrompeu por quinze dias as sessões! Que lhe importam os interesses prejudicados? O paiz continuará sob o regimen da dictadura financeira do sr. Epitacio Pessoa, e é isso o que mais convem á Camara.

Se o tempo permittir, o presidente da Republica, em companhia do prefeito e do deputado Burlamaqui, visitará hoje o *stadium* do S. C. Fluminense.

Os aviadores portuguezes que hontem terminaram a viagem transatlantica entre Lisboa e o Rio de Janeiro concluiram menos uma prova sportiva do que uma demonstração scientifica.

Elles pretendiam, como se sabe, tornar evidente a possibilidade da direcção de um apparelho de voar sem que o aviador recorra ao horizonte da zona sobre a qual está viajando. Esse objectivo foi alcançado; foi alcançado, sobretudo, com o vôo mais sensacional de todos quantos fizeram: o executado entre o archipelago de Cabo Verde e os rochedos São Pedro e São Paulo.

Esses rochedos, ninguem ignora, são insignificantes pontas de terra, perdidas na zona do equador, denunciadoras, sem duvida, de uma montanha submarina. O mar, em certas épocas, cobre-os completamente, de modo a tornal-os invisiveis mesmo aos navios que lhes passam perto. Os aviadores portuguezes, tomando como rumo esse ponto isolado do oceano, realizaram perfeitamente o seu objectivo. Poderiam interromper ali o raid, e nem por isso a sua empresa deixaria de estar coroada do mais completo exito.

Dos rochedos até ao Rio, a viagem foi de pura exaltação patriotica e, do ponto de vista da aviação, apresentou apenas a novidade de ser effectuada, como o fizeram os varões dos "Lusiadas" sobre o mar, *por ares nunca dantes navegados*. De facto, os raids de aviação no Brasil se limitavam, até agora, ao espaço da costa comprehendido entre o Rio e a fronteira do sul.

Mas não é só o resultado scientifico da empresa que empolga, na prova agora concluida; é ainda o caracter de verdadeira aventura e, pois, de audacia heroica dado pelos aviadores á sua tentativa. Elles realizaram-n'a com o maximo do seu esforço e o minimo de recursos que se poderia imaginar. A este respeito, basta lembrar que em todo o longo trecho de Lisboa ás Canarias, das Canarias ao Cabo Verde e do Cabo Verde aos rochedos, lhes seria impossivel qualquer soccorro immediato, em caso de desastre. De resto, foi o que ficou evidente quando, pretendendo cobrir a distancia dupla de Fernando de Noronha aos rochedos e destes a Fernando de Noronha, cairam em mar alto e foram salvos por um cargueiro. De maneira que o raid teve a sua feição de stoicismo frio, dada pelos filhos de uma raça que nunca soube recear a morte e que, bem ao contrario, fez em todas as phases da historia um certo garbo em olhal-a de perto.

Em resumo, todos os accidentes da viagem foram oriundos das insufficiencias que ainda se notam na construcção dos apparelhos de aviação, sobretudo na parte relativa ao provimento do combustivel; nenhum, absolutamente nenhum, occorreu no systema de direcção, que foi irreprehensivel e venceu a propria difficuldade da cerração, no trecho hontem percorrido, de Victoria ao Rio.

Daqui a alguns annos, póde ser um facto commum o percurso aereo entre Portugal e o Brasil. Nessa época, lembraremos, commovidos, os nomes dos dignos officiaes aviadores que abriram o caminho do Novo Mundo pelos ares com a mesma intrepidez com que os navegadores portuguezes, esses filhos dilectos dos phenicios, abriram á civilização da Europa a rota dos oceanos.

Na Primeira Pagadoria do Thesouro Nacional, serão pagas amanhã as seguintes folhas do decimo sexto dia util:

Montepio civil da Justiça, letras H a Z — Montepio militar da Guerra.

Ha dias, quando tratámos das intenções do bernardismo revivendo o caso da carta de insultos ao Exercito, dissemos que elle queria, evidentemente, levar o Club Militar a reabrir um debate já encerrado, de modo que o perito bernardista Simões Corrêa pudesse confessar que todo perito póde errar, e que elle errara, no momento em que affirmou tratar-se de um decalque. A these do bernardismo, naquella occasião, era, como se sabe, que a carta fôra falsificada por decalque.

Ora, sendo agora essa these inteiramente diversa, porque os defensores, amigos e serviçaes de Bernardes affirmam que o documento fôra falsificado á mão livre, havia um embaraço a remover: o da antiga opinião de Simões Corrêa. Por causa disso, é que elles desejavam ainda reabrir a discussão sobre o facto.

A nossa conjectura era procedente. A prova é que, no mesmo dia em que a tornavamos publica, uma folha do bernardismo inseria uma declaração de Simões Corrêa, em que este diz que todo perito se póde enganar e que elle proprio se enganou...

Veja-se a coherencia dessa gente... Ha seis mezes, Simões Corrêa era um genio, incapaz de enganar-se. Hoje, já é um mortal como os outros, fallivel, passivel dos enganos mais lamentaveis...

O bernardismo não sabe para onde virar-se. A logica e a coherencia são duas coisas que sempre o atrapalharam.

CIVILISTAS

O Rei dos charutos

(N 22991)

Pela thesouraria do papel-moeda da Caixa de Amortização, foram trocadas hontem 1.955 notas do governo, dilaceradas e em substituição, na importancia de réis 66:297$000.

Prof. Godoy Tavares — Coração, pulmão e rins. Trata por seus processos, mol. do ESTOMAGO e INTESTINOS Av. Rio Branco 137 (Odeon), 3 ás 5, menos ás quintas. Tel. C. 1083. Res. M. Abrantes 106. Tel. B. M. 2436. (N. 23554)

O "HABEAS-CORPUS"

O paiz respirou hontem á noticia de um acontecimento auspicioso: o juiz Octavio Kelly concedera a ordem de "habeas-corpus" impetrada pelo dr. J. J. Seabra, para exercer o cargo de vice-presidente da Republica, para que foi eleito, conforme o resultado da apuração feita pelo Congresso na eleição presidencial, em face da morte do sr. Urbano Santos. Esse caso foi largamente ventilado pelo advogado do impetrante, dr. Arlindo Leoni, e se as razões de deputado bahiano já eram de molde a convencer toda gente de que o "habeas-corpus" não podia ser negado, os argumentos de que se utilizou o dr. Octavio Kelly, por cuja boca falou a propria austeridade da justiça, se encarregaram de demonstrar á plena luz que ao poder judiciario está imposta a tarefa de amparar os legitimos direitos do sr. Seabra.

E' o que já fez esse juiz illustre, pondo em fóco uma das maiores conquistas liberaes do nosso regimen, que aliás encerra bellezas juridicas sem par, só não applicadas, porque a politicagem corrosiva, que desgraça este paiz, se incumbe de as inutilizar. Veja-se, por exemplo, a allegação estupida de que o Supremo Tribunal, instancia superior a que o facto actual ha de ir ter, não é politico e não tem, por consequencia, competencia para decidir sobre casos de natureza politica. Não é necessario accrescentar que essa doutrina nasceu no momento em que o primeiro cacique da politicagem entendeu de ferir impunemente direitos politicos de adversario, que lhe tiravam o somno. Sem embargo, o Supremo Tribunal, não de uma, mas por diversas vezes, tem posto á margem tal principio, tão util ao commodismo dos politiqueiros, para ir ao encontro do direito atropelado pelas maiorias facciosas do legislativo, combinadas com os odios do executivo.

O que é certo é que o Judiciario, na sua mais alta expressão, é um poder eminentemente politico. Só se não póde reconhecer-lhe a faculdade inferior da fazer politicagem. Esta, elle não a faz. Mas, onde quer que haja um direito sonegado, embora as razões em que se apoia sejam de essencia politica, ahi a sua acção deve velar para amparar esse direito. No caso do sr. Seabra, existe alguma coisa que faz parte do seu patrimonio individual, accrescido, na accepção politica, pelo eleitorado da Republica. Como admittir assim que elle fosse privado desse patrimonio, pelo facto de uma maioria occasional do legislativo lhe usurpar um direito? Para corrigir males dessa ordem é que existe o Supremo Tribunal, em boa hora creado pelos constituintes. Se estes não o houvessem organizado, já teriam naufragado para sempre todas as garantias constitucionaes que ainda nos restam.

Felizmente, o Judiciario ainda não se eclypsou, ainda sobrevive em juizes da ordem do sr. Octavio Kelly, e por mais que façam as situações perdidas, actuaes e futuras, que só na força do executivo e nas fraudes do legislativo encontram elementos de equilibrio, ainda é nesse mesmo Judiciario, por força do mecanismo constitucional creador da interdependencia dos poderes, completando-se e corrigindo-se uns aos outros, que os esbulhados pela politica, os que têm sêde de justiça, encontram o amparo preciso para a garantia dos seus direitos. E' essa uma das funcções precipuas do Judiciario, elevada entre as maiores de que está incumbido no regimen.

Disse um dia o ministro Oliveira Ribeiro que "queiram ou não queiram, a Suprema Côrte do Brasil ha de ser um tribunal politico, desde que a ella, só a ella, cabe a suprema interpretação da Constituição, e se a Constituição é a carta da liberdade de um povo livre e civilizado, não póde a Suprema Côrte deixar de exercer funcções politicas". Isto se enquadra perfeitamente na opinião do conselheiro Ruy Barbosa, quando assegura que "a violação de garantias constitucionaes, perpetradas á sombra de funcções politicas, não é immune á acção dos tribunaes". Pois começam a falar os tribunaes no caso da vice-presidencia da Republica, e começam pelo orgão de um juiz escrupuloso, que para dar a sua sentença se cercou de todos os requisitos exigidos na especie, desde as informações do Congresso a proposito do pleito presidencial, até um estudo exhaustivo de todas as hypotheses em que a funcção eminentemente politica do Judiciario é chamada a produzir os seus effeitos.

Respira-se a largos haustos, num ambiente deprimido pela violencia irresponsavel do governo e dos legisladores facciosos, quando se sente a influencia saneadora e benefica da justiça a contrapôr, soberana, o seu veredicto á corrupção do meio politico. E' a valvula de segurança da nacionalidade a funccionar, á espectativa do naufragio do direito, já bem accentuado pelos actos do governo no desenvolvimento do seu apoio á estreita politicagem em que se envolveu, esquecido das exigencias imperiosas do seu dever constitucional.

Não se póde negar que o sr. Octavio Kelly constitue nesse momento a figura de destaque sobre que convergem as attenções publicas, dirigidas menos para um juiz que dá um "habeas-corpus" dentro das mais rigidas condições da lei, do que para um magistrado de grande coragem civica, que desprezando as solicitações do interesse particular, porventura contido na satisfação com que o governo e o officialismo recebessem uma simples excepção de incompetencia por elle allegada, entrou pela linha recta do severo cumprimento do dever. Recommendou-se á nação, obedecendo á lei, e proporcionou ao paiz a consoladora impressão de que ainda o refugio da justiça permanece franco a todos quantos lhe batem á porta.

E' um contraste com o que se verifica entre os outros poderes constitucionaes da Republica. Haja vista o Congresso. Sabia este de sobra que, por força da morte do sr. Urbano Santos, não lhe cabia apurar os votos a elle dados quando ainda vivo. O voto, instrumento activo da soberania popular, não deve ser computado para o effeito de contemplar um morto. Desapparecido o sr. Urbano, o mais elementar bom senso indicava ao Congresso que com elle desapparecera a sua votação. Feito isto, restava saber se o sr. Seabra preenchia as condições previstas na lei eleitoral para os effeitos da "incompatibilidade" ou "inelegibilidade" do seu competidor. Preenchia, mesmo tendo em vista a apuração do Congresso bernardista. Logo, cabia a esse Congresso reconhecer o sr. Seabra. Não o fazendo, e a esse proposito a sentença do sr. Octavio Kelly é de uma clareza fulminante, conspurcou um direito, que o "habeas-corpus" restabelece. Temos ahi o Judiciario, por um dos seus membros mais conspicuos, corrigindo a prepotencia do Legislativo.

Attenda-se, porém, a que essa prepotencia é exercida sobretudo porque o Congresso, pae e padrinho do sr. Arthur Bernardes, se apoia na força do executivo, e ver-se-á que a decisão do sr. Kelly culmina de importancia no momento actual. Com effeito, o que vemos nesse executivo é a acção doentia de um homem como o sr. Epitacio Pessoa, atacado da mania das grandezas e dos negocios vultuosos, que não recúa deante de coisa alguma, contanto que seja satisfeito na empreitada politica a que se aventurou, para obter do sr. Arthur Bernardes a assignatura do contrato da "Itabira Iron Company". Sabe-se como tem elle desenvolvido a sua conducta em todos os desdobramentos desse caso politico, observando um methodo de compressão, que vae até ás mais humilhantes medidas contra os officiaes do Exercito e da Marinha que repellem o producto indigno da convenção de junho do anno passado. Apoiados no presidente da Republica, autor exclusivo dessa atmosphera irrespiravel de coacção e violencia, os elementos politicos que delle vivem, estabeleceram lateralmente o regimen do suborno, da corrupção e do latrocinio.

O "habeas-corpus" do sr. Octavio Kelly é o primeiro contra-choque formal a esse estado de coisas, no momento justo em que sobre a falcatrua do reconhecimento do Congresso repousavam todos os calculos da tranquibernia bernardista. Bem haja, pois, a sentença inteiriça desse magistrado, a cuja integridade de attitude a nação sabe dar o necessario relevo. Ainda ha um respiradouro para a liberdade politica e individual neste paiz. Sobrevive á dissolução nelle implantada pelos desatinos subalternos da politicagem um elemento de garantia constitucional. E' o Judiciario, contra cujas decisões nada podem os imperadores de opereta, nem os estadistas de contrabando, que a salsugem dos interesses criminosos conduz para o scenario politico da nação. Exultemos com a sentença de hontem, todos os brasileiros que ainda temos fé em que este paiz não se suicidará.

Poucos dias antes de se realizar o pleito governamental em Pernambuco, o coronel Lima Castro, candidato dos sobrinhos do presidente da Republica, viajou para Garanhuns. Do meio do caminho, porém, voltou, taes foram as manifestações de desagrado que recebeu no percurso.

Mas isso valeu o seguinte curioso documento, que reproduzimos. Foi um telegramma dirigido ao major Julio Azevedo, um dos seus correligionarios daquella cidade:

"Impossivel ir até ahi escassez tempo pelo que peço perdão povo Garanhuns. Nossa victoria assignala indiluvel. Adversarios desanimados recorrem mentira como esta minha desistencia candidatura *e reprehensão major Julio Azevedo, que agora mesmo está ao meu lado nesta cidade.* Souto Filho seguirá amanhã explicando melhor razões desistencia viagem ahi. Viva povo Garanhuns."

Esse major Julio Azevedo, a quem se refere o despacho, pertence a um dos batalhões do Exercito a cujo esforço bellico incumbiu o governo federal a humilhação ou a degradação de Pernambuco, a ferro e fogo. Os jornaes daqui noticiaram que o ardoroso militar pessoista andava em "meetings" a affirmar que os corpos da 6ª região levariam ao palacio das Princezas o pseudonymo dos contrabandistas e incendiarios da Alfandega e dos Armazens Geraes de Recife.

Accrescentava-se que o official falava em nome do presidente, citando-o a cada passo como o manto protector da mashorca. Pois não faltaram desmentidos. E houve ingenuos crentes de que, de accordo com as suas determinações anteriores, prohibindo os soldados brasileiros de qualquer parcialismo politico, o sr. Epitacio Pessoa teria mandado reprehender o rebelde.

Coube ao sr. Lima Castro, tambem envolvido no [illegible] da Alfandega e dos Armazens Geraes, estabelecer a verdade, á luz do sol.

O certo é que o major Julio Azevedo não soffreu reprehensão alguma e continua em Pernambuco, firme e tenebroso, ao lado da intervenção federal!

Estão começados os trabalhos do reconhecimento do deputado eleito pelo 1º districto do Rio de Janeiro. A maioria da Camara, decidida a depurar o sr. Enéas de Castro e a reconhecer em seu logar o candidato derrotado, sr. Galdino do Valle, entregou a direcção do "serviço" ao sr. Carvalho de Britto. Este não tem descansado nas ultimas horas, procurando *leaders* para o fim de obter adhesão aos seus escandalosos propositos.

A tarefa não tem sido difficil, porque, jogando com as iras do sr. Epitacio Pessoa e os desejos da gente de Minas, todas as relutancias são vencidas.

Sabe-se que com o sr. Carvalho já está toda a representação maranhense, que deu o relator desse caso, o sr. Marcellino Rodrigues Machado. O trabalho desse relator, a ser apresentado amanhã, já está prompto e foi elaborado pelo proprio sr. Carvalho de Britto.

A depuração do sr. Enéas de Castro está, assim, resolvida e servirá de panno de amostra do que seria a situação politica deste paiz, se por infelicidade nossa viesse um dia a pôr o pé no Cattete o dr. Arthur Rolinha.

Figura no orçamento da Fazenda para o exercicio corrente um dispositivo determinando que as vagas abertas nas portarias dos varios Ministerios sejam preenchidas mediante accesso de empregados da classe, colhidos em todas as repartições de cada Ministerio, observando-se para esse effeito a antiguidade dos mesmos em lista triplice e a escala dos vencimentos.

Bem poucas vezes terá o Congresso procedido tão louvavelmente como approvando essa emenda, que vem regular as promoções do pessoal das portarias, até agora realizadas á vontade dos poderosos, com profundo desprezo pelo direito conquistado pelos que não têm bons "pistolões" politicos.

Os ministros não poderão agora aquinhoar apenas os seus protegidos, pois terão que se cingir nas promoções á antiguidade do funccionario e aos respectivos vencimentos. Não mais veremos o continuo mais moderno tornar-se o chefe de collegas de mais annos de serviço, sem que durante todo esse tempo soffressem qualquer pena disciplinar ou tivessem desmerecido da confiança dos seus chefes.

E' pena que providencias semelhantes não tenham sido adoptadas quanto ás promoções do funccionalismo burocratico.

Banco do Districto Federal

RUA BUENOS AIRES, 21

Presidente, dr. Placido de Mello. Faz todas as operações bancarias. Offerece os melhores juros aos depositos. (9045)

O coronel Libanio, o pagador da Recebedoria de Minas, assistiu á chegada dos aviadores lusitanos, de uma das janellas da sala de sessões na Camara.

Diz-se que o homem é desconhecido. Mas a sua visita á Camara provou o contrario. Jámais alguem ali foi tão notado, cumprimentado e felicitado.

Apezar de tudo, a gratidão aos que pagam é um facto entre os politicos do bernardismo...

BANCO COMMERCIAL DO RIO DE JANEIRO

Fundado em 1866

RUA 1º DE MARÇO N. 81

Faz todas as operações bancarias. Depositos a prazo de 1 e 2 annos com pagamentos de juros por trimestres. (242)

Foi de 130.560:239$733 o valor total dos cheques compensados, no Banco do Brasil, durante a semana finda, sendo: no Rio, réis... 78.524:544$019; em S. Paulo, 15.222:423$914; em Santos, réis 31.584:070$350; em Porto Alegre, 1.789:066$700; na Bahia, 550:000$; e em Recife, 2.890:134$750.

O dr. Bagueira Leal realizará hoje uma conferencia sobre a "theoria positiva" da mathematica.

Contra a positividade dessa theoria protesta o sr. Epitacio, que, por meio de um malabarismo mathematico *sui generis*, procurou convencer o povo de que um orçamento deficitario em trezentos mil contos consulta melhor as nossas finanças do que um outro, vetado, que apresentava o *deficit* de duzentos mil contos, desprezadas as fracções em ambos.

Saccos para agua quente, forrados ou não, artigo superior. — CASA HERMANNY, — Gonçalves Dias, 54. (1677)

"A Flor de Liz"

Flores naturaes — Corôas para enterros. Lindos cravos. Bellas rosas "Fausto Cardoso". 9, rua Rodrigo Silva, 9, quasi esq. Assembléa. (N 27495)

Odorans é incontestavelmente o melhor dentifricio da actualidade. A experiencia custa apenas 2$500. (1828)

A Recebedoria do Districto Federal arrecadou, de 1º do corrente até hontem, a quantia de ...... 5.070:255$665.

Em egual periodo do anno passado, a renda arrecadada attingiu a 4.689:671$185.

914 Allemão legitimo — Todo o cuidado é pouco! Só se deve comprar em casa de toda a confiança como é a CASA HERMANNY. Gonç. Dias, 54. (8292)

Respondendo a um officio com que o prefeito municipal de S. José dos Campos transmittiu uma representação da Municipalidade de Caçapava, relativa á creação de um trem diurno entre Cruzeiro e S. Paulo, o ministro da Viação declarou, por aviso de hontem, que á vista das razões expostas pela directoria da Central do Brasil tal providencia não póde ser adoptada.

A SOCIEDADE ELEGANTE

54 deve visitar a GUANABARA na sua luxuosa installação para vêr como póde, sem pagar exageros, vestir-se com os mesmos finos tecidos e a mesma distincção das casas de luxo.

R. Carioca, 54 — Central 92 (7932)

Canivetes Rodgers, e Herder, legitimos, recebeu novo sortimento. CASA HERMANNY, Gonçalves Dias, 54. (1677)

O ministro da Viação mandou que a lancha "Gamma" fique á disposição da bancada Espirito Santense na proxima segunda-feira, 19 do corrente, ás 7 horas da manhã no cáes Pharoux, por occasião da chegada a esta capital do presidente daquelle Estado da União.

Tesouras Vitry, legitimas, para todos os fins e ALICATES para unhas e pelles. — CASA HERMANNY, Gonçalves Dias, 54. (1677)

BANCO MERCANTIL DO RIO DE JANEIRO

RUA PRIMEIRO DE MARÇO, 67

Presidente, João Ribeiro de Oliveira e Souza; director, Agenor Barbosa.

Banco de Depositos e Descontos. Faz todas as operações bancarias. (8547)

AOS HEROICOS AVIADORES

Almirante Gago Coutinho e commandante Sacadura Cabral

De vós, nautas, heroes assignalados, que da occidental praia lusitana, por ares nunca dantes trafegados, passaram inda além da equatoriana, em perigos e lances arriscados mais do que promettia a força humana, falando lembrarei por toda parte, se a tanto me ajudar o engenho e arte, para provar quanto me merecem feitos, que ás nossas raças enaltecem.

E' assim que um vosso co-irmão, só reverente á virtude e ao talento, onde quer se encontrem realmente unidos, dignificando corações e distinguindo cerebros, nacionaes ou estrangeiros, e emancipado inteiramente de preconceitos quaesquer, inclusive do preconceito nacionalista, semeador da desunião entre brasileiros e portuguezes, tem a honra inaudita de vos saudar com effusão ao pisardes no solo da terra, descoberta pelos vossos antepassados directos.

Convencido intimamente de que a fraternidade universal é o germen fecundo da felicidade humana, confesso-me gratissimo pela vossa gentileza, escolhendo o Brasil para termo de vossa rota triumphal, porque a gratidão é o apanagio das almas bem formadas, e rendo, por isso, a devida homenagem a vós, destemidos aviadores, heroicos lusitanos.

Havendo acabado de provar com o vosso gesto arrojado quanto caracter podem possuir os filhos do velho Portugal, pelas provas reiteradas de prudencia, coragem e firmeza, que déstes sem hesitação no decurso da arriscada viagem aerea, que apenas se terminou, com uma notavel proficiencia, tornastes-vos, athletas do ar, merecedores dos encomios enthusiasticos de dois povos irmãos.

Do mais velho, que é o de Portugal, onde nascestes, berço dos grandes navegadores, que encheram de gloria o passado patrio, pois dilataram pelo mundo a fé antiga, só parando onde aquelle se acabou, porque se mais mundo houvera lá chegariam, vos tornando dignos de tão nobre ascendencia; do mais joven, o nosso futuroso Brasil, ainda em formação social, herdeiro forçado da gloriosa historia e das virtudes portuguezas, que encantam o lar e distinguem a familia, tornando-a mais favoravel ao surto da virtude, porque o estimulastes sobremodo com o grande exemplo que lhe déstes.

Successores directos da tenacidade dos grandes navegadores do seculo XV, filhos da Escola de Sagres e herdeiros do santo enthusiasmo do infante d. Henrique, seu fundador egregio, que por mares nunca dantes navegados passaram inda além da Taprobana, hoje denominada Ceilão; filhos da mesma raça e irmãos do mesmo officio, a que o acaso ligou o modesto signatario desta, acceitae as suas bôas-vindas e recebei de novo os agradecimentos sinceros de quem póde descobrir em vossa arrojada viagem aerea um fecundo commettimento, digno de ser imitado com veneração, pela grande cópia de ensinamentos moraes e technicos por elle legada ao mundo civilizado da actualidade.

Do vosso co-irmão e companheiro

AMERICO SILVADO

Vice-almirante da Marinha brasileira

NO MUNDO POLITICO

A vaga fluminense

A commissão de poderes da Camara reuniu-se hontem afim de tomar conhecimento das eleições realizadas no 1º districto do Rio de Janeiro para preenchimento da vaga aberta com a renuncia do sr. Mauricio de Medeiros.

Foi nomeado relator o sr. Rodrigues Machado, que ficou de fazer o relatorio verbal do pleito na reunião convocada para amanhã, ás 2 horas da tarde.

Machinas para Lavoura as de mais proveito e economia — Na Fundição Indigena. (3648)

Em entrevista dada na Bahia, o general Siqueira de Menezes, falando da actualidade politica, disse ainda estar procurando o caminho por onde o sr. Bernardes conta chegar ao Cattete.

Por mais que procure, o general não será capaz de descobrir. Cada vez mais o dr. Rolinha se atrapalha num beco sem saida.

PRINCIPE DE GALLES

O charuto da moda

(N 22991)

Algumas gottas apenas são sufficientes

O Odol é tão concentrado que algumas gottas num copo dagua são inteiramente sufficientes para uma limpeza antiseptica rigorosa da bocca. O Odol é, por isso, o dentifricio mais economico

(2172)

O CASO DA VICE-PRESIDENCIA DA REPUBLICA

O juiz federal da 2ª vara concede o "habeas-corpus" impetrado pelo sr. J. J. Seabra contra o esbulho de que foi victima por parte do Congresso

O dr. Octavio Kelly, juiz da 2ª vara federal, julgando o pedido de *habeas-corpus* impetrado pelo dr. Arlindo Leoni em favor do dr. J. J. Seabra, eleito vice-presidente da Republica e esbulhado em seu direito liquido pelo Congresso Nacional, proferiu hontem o seguinte despacho:

"*Vistos e examinados estes autos de "habeas-corpus" impetrado pela dr. José Joaquim Seabra:* — São allegações do paciente que no pleito para presidente e vice-presidente da Republica no proximo quadriennio, apurou o Congresso Nacional para esta ultima investidura 330.529 votos em seu favor e 447.595 em favor do seu concorrente, dr. Urbano Santos; fallecendo este antes de iniciada a apuração, é o caso de, nos termos dos artigos 47 da Constituição Federal e 36 da lei n. 3.208 de 1916, vir a occupar esse elevado cargo politico, uma vez que, descontados os votos que não pódem ser computados por se destinarem a pessoa extincta, mostra haver obtido maioria absoluta de votos validos e mais de metade dos que tivera seu competidor; o processo eleitoral só se finda com a apuração e proclamação do eleito, pelo Congresso; emquanto tal se não dá, os factos que attingem a capacidade politica dos suffragados, quando procedentes, se equiparam aos que levam á inelegibilidade e devem ser apreciados pelas regras desta; é este o motivo por que, em caso nenhum, pódem determinar a vaga do cargo; o paciente julga-se, assim, titular do mandato a que se candidatára, e, como o Congresso, deixando de proclamar a investidura popular que recebera, preferiu considerar em aberto o cargo e mandar proceder a nova eleição, pede o amparo judicial do "habeas-corpus", para que, ante a liquidez da sua situação de eleito, comprovada pelas conclusões decorrentes da apuração completa, seja admittido a, no periodo de 15 de novembro de 1922 a 15 de novembro de 1926, exercer as funcções de vice-presidente da Republica, para que fôra eleito, presidir o Senado Federal e praticar todos os actos inherentes ao seu mandato, garantido na liberdade indispensavel para tal fim. Solicitadas informações ao presidente do Congresso, deu s. ex. a resposta constante do officio de folhas 37 seguido dos documentos de folhas 38 a 49.

Offerecem-se á discussão tres preliminares: I — a) *Ha casos em que o Poder Judiciario possa conhecer de questão politica?* b) *E' essencialmente politico o caso em apreço?* II — *Affirmada a primeira proposição, qual dos orgãos do Judiciario Federal é o competente para resolver a especie?* III *E' o "habeas-corpus" meio idoneo para assegurar ao impetrante a garantia reclamada?*

I — a) E' indispensavel estabelecerem-se, antes de tudo, as diversas especies de casos politicos e dizer, dentre ellas, quaes as que pódem ser apreciadas pelo Judiciario.

Que vem a ser questão politica? Ruy Barbosa, o mais autorizado dos nossos constitucionalistas, com clareza e precisão responde a essa interrogação, quando escreve: "Mas como reconhecer esse genero especial de questões? Quaes as questões *meramente, unicamente, expressamente* politicas? Obvio é que as relativas ao exercicio dos poderes *mera, unica e exclusivamente politicos*.

Quaes são, porém, os poderes exclusiva e meramente politicos? Evidentemente os que não são limitados por direitos correlativos, nas pessoas individuaes ou collectivas, sobre que taes poderes se exercem. Quando á funcção de um poder, governativo ou legislativo, não corresponde, fronteiramente, um direito constitucional da entidade, natural ou moral, que a acção desse poder interessa e poderá ferir, um tal poder está confiado, pela sua natureza, ao arbitrio da autoridade, em quem reside. E' um poder discricionario, e, como poder discricionario, seria palpavel contradição nos termos que soffresse restricção pela interferencia cohibitiva de outro. De sorte que a noção abstracta do poder meramente politico se define praticamente pela noção concreta dos poderes discricionarios. (*O Dir. do Amaz*, paragrapho 65)." E accrescenta: "Acabemos, pois, de uma vez com o equivoco, definindo a verdadeira doutrina americana, que é a nossa. Uma questão póde ser distinctamente politica, altamente politica, segundo alguns, até puramente politica e fóra dos dominios da justiça, e comtudo, em revestindo a fórma de um pleito, estar na competencia dos tribunaes, desde que o acto, executivo ou legislativo, contra o qual se demande, fira a Constituição, lesando ou negando um direito nella consagrado (*op. cit. paragrapho 76*)."

Marshall nas *Decisões Constitucionaes* (trad. de A. Lobo, p. 14) reconhece como caracteristica dos actos politicos o dizerem respeito á nação e não aos direitos individuaes: "Os assumptos são politicos. Dizem respeito á nação, não entendem com direitos individuaes..."

Hitchock, no seu livro "*Const. Hist. in the develop. of. Amer. Law*" considera *questions purely political, or which are by the Constitution and Laws committed to either the executive, or legislative discretion* (pag. 80).

Em summa: é acto pura, estricta, essencialmente politico do Congresso o que não lesa direitos constitucionaes do individuo. Nesse limite a sua autoridade é ampla, póde legislar como lhe fôr de desejo; é soberana a sua vontade; é indeterminado o seu criterio; sua acção é discrecionaria. No momento, porém, em que um direito individual soffra com o acto do Legislativo, este acto, comquanto politico, está sujeito á apreciação do Judiciario. Discricionarios actos são os tomados de maneira geral, para o bem-estar de todos com o fito de favorecer á collectividade; ahi a funcção do Congresso não tem peias porque se presume promova elle a felicidade commum. Mas embora tenha apparencia benefica o acto que offende direitos individuaes não póde, por injuria ao regimen e á Carta de principios que é a sua maxima norma, ser de interesse nacional, e, neste caso, cabe ao prejudicado a faculdade de reclamar da justiça contra os effeitos que, originando-se de tal deliberação, possam attingil-o.

Escapam á acção do Judiciario os actos *puramente* politicos; ao exame dos outros, este, provocado, não póde furtar. Esta interdependencia dos poderes é bem do nosso systema republicano; e já são remotos os que reprovam a Montesquieu o dogma da separação absoluta dos tres ramos de governo. Estes se integram, se completam e se corrigem uns aos outros.

"Marshall, no caso *Cohen contra o Estado da Virginia*, enunciou uma verdade de ordem primaria neste systema de governo, estabelecendo que — o poder de Justiça, em toda Constituição bem formada, ha de ser *coextensivo com o da legislatura*, e deve estar apparelhado para resolver todas as questões que surgirem do direito constitucional, ou das leis pags. 84-85, dos "*Actos Inconst.*"). E Ruy Barbosa sublinha as palavras seguintes, de redacção sua, que são o resumo de todo um capitulo: — "*Aos tribunaes federaes compete declarar a nullidade dos actos legislativos por quebra da Constituição Federal. Essa declaração, regularmente provocada, corresponde, para as justiças da União, não só a um direito legal, como a um dever inevitavel.*" (op. cit., § 87).

Um dos mais eminentes ministros, cuja passagem pelo Supremo Tribunal tanto illustrou a nossa jurisprudencia, discutiu da maneira seguinte as preliminares que se levantaram no julgamento do aggravo n. 981 de 1907: — "O que, por emquanto, se trata de saber é se o poder judiciario tem ou não competencia para conhecer da questão politica. O merito desta questão será examinado mais tarde, e então mostrará (o orador) quão ingenua é a argumentação, com que se procura assombrar o Tribunal, como se fosse um caso innominavel conhecer o poder judiciario do assumpto de natureza politica (*Memorial do aggr. cit.* pag. 42)... Mas será razoavel que de um pedido estrictamente judicial deixe de conhecer o poder judiciario só porque o seu fundamento é de natureza politica, embora não invoque a parte, nem exista nos autos outra razão de decidir? (op. cit., pag. 43)... Vê pois o Tribunal quão distanciados estão dos factos os que levam a pregar com o tom solemne e dogmatico das verdades inconcussas que a Suprema Côrte Americana tem systematicamente repellido do seu seio as questões politicas, quando a verdade é que tem julgado questões exclusivamente dessa natureza sem nenhum resaibo de direito privado (op. cit. pag. 44-45)... A doutrina ali em voga (ali como aqui), nos livros dos escriptores e na jurisprudencia dos tribunaes, doutrina, aliás ditada pelo simples bom senso esclarecido á luz do systema constitucional, que rege aquelle paiz, e é a mesmo que adoptamos, é que os tribunaes não podem julgar *exclusivamente* politicas; mas podem e devem conhecer de assumptos politicos, desde que lhes sejam submettidos com elementos unicos e indispensaveis para o julgamento de casos de direito privado, de casos referentes a direitos individuaes garantidos na Constituição da Republica. Esta é que é a doutrina americana. Nem podia ser outra (*op. cit., pag. 45*). Mas a ameaça ao direito individual não tem outra fonte senão o acto do outro poder, ou o acto de natureza politica... Ah! então o poder judiciario deve enfrental-o, deve apreciar-o, e, se verifica que de facto elle attenta contra o Constituição, cuja guarda lhe foi confiada, deve fulminal-o e pôr o direito do cidadão a coberto da ameaça injusta e inconstitucional, que lhe é feita. Tudo que não fôr isto será um recúo, uma deserção, um acto de fraqueza, será, na phrase incisiva de Story, uma traição á Constituição do paiz (*op. cit., pag. 46*)."

Nesse mesmo interessante caso judiciario, são de illustre Ministro, que ainda hoje abrilhanta a nossa mais alta Côrte de Justiça, as palavras seguintes: "Se na questão constitucional se envolve uma questão politica, nada importa: em regimens como o nosso, o Judiciario é um poder eminentemente politico, bastando para imprimir-lhe esse caracter a funcção, que é exclusivamente sua — de supremo interprete da Constituição, de julgador das leis, de guarda e vigia dos limites da competencia constitucional entre as unidades federadas e a União e entre os dois grandes departamentos do poder federal. O que caracteriza a acção do Judiciario federal não é abstenção do conhecimento das questões politicas, e a fórma pela qual nellas intervém. Elle não toma a iniciativa de julgal-as; sóas julga quando provocado pela parte; não as julga em abstracto, mas na especie. São de Tocqueville estas palavras: "O juiz americano é levado, a pesar seu, para o terreno da politica. Elle não julga a lei senão porque tem de julgar o processo e não póde deixar de julgal-o. A questão politica, que elle deve resolver, prende-se ao interesse dos pleiteantes e elle não poderia recusar-se a decidil-o, sem que denegasse justiça. (*Democracia na America — 3ª edi., pag. 124 do vol. I*)." Bryce vae mais longe; ponderando a alta conveniencia de se fixar desde logo um ponto contestado da lei constitucional, assignala os inconvenientes do systema adoptado pelo juiz americano, de guardar, para fazel-o, casos concretos, que poderão nunca surgir, ou surgir muito tarde, perturbando muitas vezes a tardia solução importantes relações juridicas que se tiverem formado, prejudicando consideraveis interesses baseados no que se suppõe ser a lei (*Bryce — La République Américaine, T. 1º, pag. 376*)... Demonstrado, como penso ter ficado, que o poder judiciario não deve nem póde, sob pena de incorrer em denegação de justiça, recusar a um direito individual as garantias que elle reclama o que lhe compete dar, porque isso o levaria ao exame de uma questão politica invocada como a unica razão do pedido; e demonstrado que a justiça federal é competente para conhecer da causa — voto contra a preliminar levantada pelo aggravado e peço que seja o meu voto submettido á decisão do Tribunal (*op. cit., pags. 23-24.*)"

Disse o Ministro Oliveira Ribeiro na memoravel discussão do *Habeas-Corpus* n. 3.584: "Senhores, queiram ou não queiram, a Suprema Côrte do Brasil ha de ser um tribunal politico, desde que a ella, só a ella, cabe a suprema interpretação da Constituição, e, se a Constituição é a carta da liberdade de

GRANDE LOTERIA DA Cruz Vermelha Brasileira

30.000 BILHETES

9.550:000$ em premios - 1 premio de 5.000:000$000

Bilhete inteiro. . . 500$000 — Fracção até . . 5$000

Extracção com urnas e espheras inteiramente numeradas. — Os premios serão pagos pelo BANCO ULTRAMARINO. (7451)

...um povo livre e civilizado, não póde deixar de exercer funcções politicas."

Pontes de Miranda escreveu no seu apreciado livro "*Historia e Pratica do Habeas-corpus*": "Onde ha violencia á liberdade physica e a direito certo, não ha mais caso politico; ha um attentado susceptivel de amparo judicial. Só se excluem da alçada da Justiça casos essencialmente discricionarios; mas se o Executivo ou o Legislativo, a pretexto de os exercer, perpetram acções que ultrapassam essas attribuições privativas, em que são soberanos, se ferem direitos, impõe-se, se é requerida, a intervenção do Judiciario. Não se podem praticar actos arbitrarios sob a côr de desempenho de funcções discricionarias." (pag. 256).

E ainda doutrinou Ruy Barbosa: "A violação de garantias constitucionaes, perpetrada á sombra de funcções politicas, não é immune á acção dos tribunaes. A estes compete sempre verificar se a attribuição politica, invocada pelo excepcionante, abrange nos seus limites a faculdade exercida." (*Dir. do Amaz., pag. 163*).

b) O Congresso Nacional, pelas camaras respectivas, além das funcções propriamente legislativas, inherentes ao ramo do poder, que representa, exerce attribuições de natureza judicial, ou, melhor, actua, apreciando direitos e applicando sancções quando verifica os poderes de seus membros, apura a eleição do Presidente e Vice-Presidente da Republica (Const. art. 18, paragrapho unico, 1º alin.; art. 47, paragrapho 1º), resolve sobre a procedencia da accusação a Deputados e senadores (*Const., art. 20*), e julga os Chefes de Estado e os Ministros do Supremo Tribunal (*Const.*, art. 33 e paragraphos; artigo 53; art. 57, paragrapho 2º). Judicial, funcção é, pois, a de apurar os votos dos mandatos politicos.

Em these a intervenção do Congresso na investidura do presidente e do vice-presidente da Republica consiste tão sómente em julgar a eleição, conhecendo e decidindo os seus incidentes e, em face dos resultados, proclamar os eleitos. (*Regimento de 1892, art. 19*). Só se póde manifestar discricionariamente, como eleitor indirecto, numa excepção — quando nenhum dos candidatos elegiveis alcança a maioria absoluta de votos do eleitorado inscripto no conceito de uns, ou da metade mais um dos que concorreram ás urnas, ou ainda dos que emittiram votos validos e apreciaveis, na opinião de outros — caso em que elege um entre os dois mais votados — (*Const., art. 47, paragrapho 2º, Reg. cit., art. 20*); fóra dessa hypothese, dentro desse limite, livre e arbitrario, a escolha.

Nem duvida existe sobre ser judicial essa funcção do Parlamento. O Congresso não é uma Mesa eleitoral: contagem de votos: examina e decide com larga amplitude e desse exame, interpreta, na especie, a Constituição e as leis eleitoraes para a elegibilidade ou inelegibilidade dos candidatos e á nullidade ou validade dos votos. O seu papel aqui não é politico, porque nada cria de novo e nada revoga [illegible] — mas applica aos casos os preceitos já estatuidos para o processo de apuração. Se para alguns contradictorios se presta ao uso discricionario da missão do Congresso nos trabalhos dessa natureza, sómente o é na maneira de interpretar e praticar o que determina a lei. Julgada a eleição, conhecido o resultado do necessario exame de actos e documentos e dos votos dos candidatos elegiveis, cessa o poder opinativo do orgão apurador, e nasce então para o eleito o direito de reclamar contra todo acto que estiver em desaccordo com essa conclusão.

II — A ameaça de constrangimento, contra a qual se propõe preventivo o paciente, emana da Mesa do Congresso Nacional, em obediencia ás conclusões, que este adoptou, approvando o parecer da Commissão de que dá noticia o documento de fl. 28; basta isto para excluir a questão do conhecimento originario do Supremo Tribunal; com effeito, a competencia nos *habeas-corpus* decorre da autoridade e natureza do poder coactor, da hierarchia judiciaria ou de razões de facto e da regra de que essa Alta Côrte de Justiça tem, de ordinario, nessa ordem de feitos, jurisdicção em gráo de recurso — (*Const. Mart. 59 n. II; decr. n. 848 de 1890; art. 47; Lei n. 221 de 1894, art. 54; decr. n. 4381 de 1921, art. 12*). Só age *originariamente* "quando o constrangimento ou a ameaça deste procede de autoridade cujos actos estejam sujeitos á jurisdicção do Tribunal... ou no caso de imminente perigo de consummar-se a violencia antes do outro tribunal ou juiz poder tomar conhecimento da especie em primeira instancia." — (*Lei n. 221 cit. art. 23*). Fóra desses casos, abstem-se o Supremo Tribunal de exercitar a competencia cumulativa que lhe quiz dar a mesma lei; é que a considera contraria, nesse ponto, ao dispõe o art. 59 ns. I, II, III da Const. Federal (Pedro Lessa, "Do Poder Jud.", paragrapho 59; Accs. n. 3060 de 17 de maio de 1916; Revista do Supremo Tr. Fed. vol. 13, pag. 174; n. 4.043 de 9 de agosto de 1916; Rev. cit. vol. 6, pag. 377; n. 4.668 de 24 de agosto de 1918; Rev cit. vol. 21, pags. 449; n. 4.705 de 23 de dezembro de 1918; Rev. cit. vol. 19, pag. 267; n. 4.566 de 22 de junho de 1918; Rev. cit. vol. 17, pag. 212; n. 4.749 de 29 de janeiro de 1919; vol. 20 pag. 12. Rev. cit.; n. 5.715 de 24 de abril de 1920; Rev. cit. vol. 28, pag. 9; n. 6.116 de 5 de julho de 1920; Diario Off. de 9 de agosto de 1921; n. 7.231 de 6 de junho de 1921; Diario Off. de 9 de agosto de 1921; n. 6.434 de 27 de setembro de 1920; Diario Off. de 21 de setembro de 1921; Kelly, Man. de Jurispr. n. 1.041; 1º Supp. n. 797; 2º Supp. n. 6.664).

A jurisprudencia, a esse respeito, é, como se vê, clara e insophismavel. Estão definidos todos os casos em que o Supremo Tribunal Federal póde conhecer originariamente do *habeas-corpus*. Em nenhum delles se enquadra o presente. O Legislativo não está sujeito á jurisdicção do Supremo Tribunal; tampouco, não ha ainda constrangimento que se deva fazer cessar ou ameaça de imminente coacção, que se deva impedir. Se se vier a conceder este *habeas-corpus* os seus effeitos só se farão sentir ao fim de cinco mezes; não ha, portanto, urgencia que justifique a intervenção originaria da nossa Alta Côrte de Justiça.

III — Pedro Lessa relator do accordam do Sup. Trib. que concedeu *habeas-corpus* aos membros do Conselho Municipal deste Districto em 1911 doutrina da forma seguinte: "... Considerando que preliminarmente o caso é de *habeas-corpus*; porquanto os pacientes têm justas razões para recear um constrangimento em sua liberdade individual restando sómente verificar-se se é legal a posição dos impetrantes e pacientes, se é manifestamente juridica a situação em que se acham, ou por outras palavras se é constitucional o decreto do poder executivo que dissolveu o Conselho Municipal desta capital. (Do Pod. Jud. pag. 278).

Nesta questão "exemplo bem frisante da jurisprudencia do Supremo Tribunal", o relator achava caso flagrante de *habeas-corpus* porque os pacientes tinham "justas razões para recear um constrangimento em sua liberdade individual". O constrangimento estava em que elles não podiam exercer o cargo que lhes confiára, pela eleição, o povo. Restava apenas saber se era "legal a posição dos impetrantes e pacientes", se se apresentava perfeitamente juridica a questão ou se era constitucional o decreto do executivo que dissolvera o Conselho.

No caso em apreço, se se reconhece o direito que allega ter o impetrante de vir a occupar a vice-presidencia da Republica no quatriennio de 1922 — 1926 o caso será typicamente de *habeas-corpus* porque o paciente, se este se lhe denegasse, ficaria impedido de desempenhar o mandato que lhe teria vindo de uma eleição popular. Na sustentação do que preceituára no accordam citado, P. Lessa se tornou mais explicito nos trechos seguintes:

"... Para recolher á casa paterna o impubere transviado, para fazer um contrato ou testamento,.... *para ir votar ou para desempenhar uma funcção politica electiva*... não lhe póde ser negado *habeas-corpus* (op. cit. pag. 286). E continuou: "Para garantir a liberdade individual não ha remedio succedaneo do *habeas-corpus*, nem a este comparavel no que toca á rapidez da applicação. Demais é um remedio que nenhum mal produz, que se póde usar em larga escala, sem o menor inconveniente. O que importa muito, e sómente, é saber administral-o. Conhecidos os limites do *habeas-corpus* não ha motivo algum para recear que por elle se substitua qualquer outro processo judicial; que se lance mão do *habeas-corpus* quando diverso é o meio processual competente, apropriado..." (op. cit. pag. 288—289).

Foi bem essa doutrina que adoptou Pontes de Miranda na cit. "Historia e pratica do *habeas-corpus*", quando disse: "Mesmo em se tratando de *actos politicos*, embora o Judiciario, vulgarmente, não os possa apreciar e examinar, póde, comtudo, verificar violações de direitos individuaes motivadas por esses actos, e condemnar o uso abusivo, que de sua competencia fez o outro poder, a ponto de determinar um constrangimento illegal, expedindo, *ipso facto*, a ordem de *habeas-corpus*. Qualquer que seja em si o acto oppressivo, desde que violou direitos adquiridos (maximé garantidos pela Constituição), é competente o Judiciario para resolver, uma vez que se lhe exponha o caso sob uma forma legal (pag. 169)."

E Pedro Lessa positiva definitivamente a questão: "Se se requer *habeas-corpus* para prevenir ou remover a coacção, que se traduz, não em prisão ou detenção, mas na impossibilidade de exercer um direito qualquer, de praticar um acto legal, ao juiz que não póde envolver no processo de *habeas-corpus* qualquer questão que deva ser processada e julgada em acção propria, incumbe verificar se o direito, que o paciente quer exercer, é incontestavel, liquido, não é objecto de controversia, não está sujeito a um litigio. Sómente no caso de concluir que manifestamente legal é a posição do paciente, que a este foi vedada a pratica de um acto que tinha inquestionavelmente o direito de praticar, deve o juiz conceder a ordem impetrada" (op. cit. pag. 289).

Desse modo, só se póde dar a medida, quando é manifesta a coacção ou imminencia de coacção e não ha acção propria para corrigil-a ou impedil-a. A coacção é respeito ao direito de locomoção, de dirigir-se ao logar onde se lhe prohibe estar, de ir exercer uma funcção de que se mostra legalmente investido e cujo exercicio se lhe quer obstar.

Para o caso vertente não ha processo especial; não ha outra acção propria que não a de *habeas-corpus*; a ameaça de coacção é, por sua vez, manifesta; só resta indagar da razão constitucional do direito ao cargo invocado pelo paciente. Se dahi se concluir assistir-lhe direito á vice-presidencia da Republica o caso será indubitavelmente de *habeas-corpus*. E' clara a doutrina firmada por Pedro Lessa e, em larga copia, acceita pelo Supremo Tribunal (Kelly — Manual de Jurisprudencia, ns. 1.008, 1.021; 1º Suppl. ns. 703, 737 a 747; 2º Suppl. ns. 583 a 587).

De meritis. No art. 47 da Const. Fed. ha duas hypotheses que considerar: a) quando um candidato obtem maioria absoluta de votos; b) quando nenhum dos candidatos obtem essa maioria. No 1º caso a solução decorre da simples apuração por parte do Congresso; no 2º importa num acto de exercicio do voto indirecto pelo Legislativo que representa a soberania popular.

Sobre que se deve contar *maioria absoluta* de votos? Differem as opiniões, como já salientei. Sobre o eleitorado, respondem uns; sobre os que votaram, affirmam outros; sobre os votos validos entendem terceiros.

Da indole do nosso regime, parece que a maioria absoluta se computa sobre o eleitorado. E' da essencia do nosso systema republicano exigir-se que para a escolha do chefe supremo da nação impere a vontade do povo. Essa vontade é soberana. Dês que se não manifesta *directamente* pela maioria dos alistados, manifesta-se indirectamente pelos congressistas, que são os perfeitos representantes do eleitorado. E' o que succede nos Estados Unidos em relação aos eleitores especiaes do presidente. E' o que ensinam Aristides Milton e Silva Marques. E' o que se deprehende da discussão na Constituinte sobre a eleição do presidente e do vice-presidente. E' o que dão a entender Julio de Castilhos (*Agenor de Roure — "A Const. Rep."* vol. I pag. 718), Adolpho Gordo (op. cit. pag. 724), Amaro Cavalcanti (op. cit. pag. 727), Almeida Nogueira (op. cit. pag 735). Mas a pratica parlamentar firmou criterio diverso, que já se esboçara na Constituinte, quando se apresentaram os differentes projectos de Constituição. O do Dr. Magalhães Castro alludia á maioria absoluta sobre o total dos votos (*Gomes Rib.: A Genese Hist. da Const. Fed.*, pag. 114) e na mesma idéa conjugou o projecto do governo provisorio — art. 45 § 5 (op. cit. pag. 214). O parlamento assim, dada a omissão do texto constitucional, se fez interprete do art. 47, considerando de maioria absoluta a que se computasse sobre os eleitores que votaram. Essa intelligencia póde ser acceita com bons fundamentos uma vez que não fére de frente dispositivo expresso da Constituição. Tal pratica ainda se justifica pelo facto de ser, entre nós, o dever do voto pouco comprehendido, e pelas difficuldades de attrahir ás urnas mais da metade dos eleitores qualificados. O terceiro e ultimo caso não encontra em seu apoio nem a indole do regime nem a orientação seguida pelo Parlamento. Só em um dos cantões suissos se encontra preceito favoravel a semelhante interpretação: "*Art. 64 Celui qui a réuni la majorité absolue est élu. La majorité absolue est calculée sur le nombre des bulletins valables rentrés. Les bulletins blancs n'entrent pas en ligne de compte*" (*Règl. du Grand Conseil du Canton de Berne*).

Firmado o principio de que a maioria absoluta de votos se refere ao numero dos eleitores que votaram, caberia, na especie, ao Congresso, segundo os dados arithmeticos da apuração, deferir a investidura de vicepresidente aodr. Urbano Santos da Costa Araujo por ter obtido essa maioria. Acontece, porém, que, fallecendo este antes de effectuada a apuração (phase complementar da eleição), o Congresso declarou vago o cargo. Esta não devera ser a sua conducta.

O legislador ordinario, comprehendendo sabiamente ter sido intuito da Constituinte evitar as perturbações provenientes de repetidas campanhas presidenciaes em curto periodo de tempo (art. 47 § 2º), prescreveu, no artigo 111 da Lei n. 1.269 de 1904 e nos artigos 35 e 36 da lei n. 3.208 de 1916, que a annullação dos votos dados ao inelegivel não determinava nova eleição, *salvo se o immediato em votos não reunisse mais da metade da votação obtida pelo inelegivel*. A vaga só póde resultar ou da annullação total da eleição, ou de não ter o concorrente do inelegivel mais da metade dos votos dados ao seu competidor, ou finalmente de facto que, posterior á proclamação ou reconhecimento (termo do processo eleitoral na phrase da lei — artigo 32 § 2º da lei n. 3.208), torne incapaz de exercer o mandato quem nelle já estiver investido, ou revele o proposito de uma expressa renuncia. Assim entendeu a jurisprudencia parlamentar da Italia, citada por Montalcini e Alberti (*Legge Elettorale politica, ed. de 1919*), nos casos da eleição de Di Lorenzo (Sessa Aurunca), morto antes da proclamação e substituido pelo tambem votado Giuseppe (1901) e da de Corsi Felippo (Massa Carrara), fallecido em identicas condições e substituido pelo seu concorrente Binelli (1903), (op. cit., pag. 334). A lei eleitoral, quanto á incapacidade do votado, distingue duas especies: a *inelegibilidade* a ser apreciada até ao reconhecimento ou proclamação (*lei n. 3.208 cit., artigos 34 a 37; decreto n. 4.546 de 1922, artigo unico*) e a *incompatibilidade* depois de verificados esses actos, (*lei n. 3.208 cit., artigos 43 e 45*).

Se o candidato dr. Urbano Santos não era *incompativel*, porque ainda não tinha sido proclamado pelo Congresso, só poderia ser *inelegivel*, porque antes de concluida a apuração perdera a sua personalidade physica.

Marnoco (citado por Castro Nunes na recentissima obra sobre as Constituições dos Estados § 26) expende a seguinte opinião ás paginas 370-371 da "Const. Pol. da Rep. Portugueza": — "As *inelegibilidades* são incapacidades absolutas ou relativas para se poder ser eleito. As *incompatibilidades* são obstaculos particulares, que impedem o exercicio de funcções parlamentares, emquanto persistem. As inelegibilidades actuam sobre a *eleição*, as incompatibilidades sobre a funcção do representante. As inelegibilidades tornam nulla a eleição, quando esta recáe sobre cidadãos inelegiveis; as incompatibilidades impedem unicamente o exercicio das funcções parlamentares, emquanto persistem; as incompatibilidades são determinadas por causas que, embora não tornem o cidadão incapaz de ser eleito, podem influir nefastamente sobre o exercicio das funcções legislativas". Dessa maneira, o que para o grande jurista portuguez caracteriza a distincção entre inelegibilidade e incompatibilidade é que a primeira não tem a transitoriedade da segunda e, quanto a esta ultima, é permittida a opção por parte do attingido por ella.

Ninguem poderá dizer que um incapaz pela morte tenha a faculdade de optar.

Nem se pense que *inelegivel* queira dizer o que não póde ser eleito até o dia marcado para o pleito. A eleição não termina com a ultimação do trabalho das mesas que receberam os votos; segue tramites legaes; corrige-se nas juntas, emenda-se no poder verificador; completa-se com a proclamação. Tudo isso é o processo da eleição. Crer o contrario fóra reconhecer, desde o dia do pleito, o candidato mais votado.

Se se admittisse computar-se a maioria absoluta sobre o eleitorado, o caso presente tomaria feição diversa. Não obtendo nenhum dos candidatos maioria absoluta, caberia ao Congresso escolher um dentre os dois mais votados. A Constituição, desse modo, reconhece a cada um destes capacidade para ser escolhido. Se um delles viesse a fallecer antes da proclamação, não mais poderia o Congresso *optar*, porque neste caso só um restaria; competir-lhe-ia, assim, proclamar o outro candidato, em quem a nossa lei magna achou capacidade para vir a occupar a vice-presidencia. Os congressistas, num caso normal, elegeriam qualquer um dos dois; a Constituição não determina preferencias, a não ser quando se dá empate e, nessa hypothese, é acceito o mais velho; tanto se poderia escolher um quanto o outro; e, se um delles fosse inelegivel, só seria permittido ao Congresso, em bôa logica, proclamar o que ficara dos que a Constituição limitou á sua escolha.

Admittindo, porém, o criterio de que a maioria absoluta não se computa sobre o eleitorado, mas sobre o numero dos votantes, que tomaram parte no pleito — é o caso de, silenciosa a respeito a Constituição, applicar-se a lei eleitoral, que a mesma Constituição mandou se expedisse no artigo 47 § 3º. Tal se fazendo, não póde restar duvida sobre a legitimidade do titulo com que em juizo se apresenta o paciente. Por estes fundamentos concedo a ordem impetrada. Custas *ex-causa*. Seja intimado desta decisão o dr. 1º procurador da Republica. Districto Federal, 16 de junho de 1922 — *Octavio Kelly*."

Nunca encontrei Medicamento tão efficaz para as Molestias do Utero como

A Saude da Mulher

Eu abaixo assignado, Doutor em Medicina pelas Faculdades do Rio de Janeiro e de Paris, onde exerci a clinica durante longos annos.

Declaro e affirmo, sob a fé do meu grão, que em minha clinica, nunca encontrei medicamento tão efficaz para as molestias do utero, principalmente para irregularidade menstrual, como seja "A Saude da Mulher".

Dr. VALERIANO RAMOS (Rio)

"A Saude da Mulher" combate com successo incomparavel os corrimentos, as flores brancas, as suspensões, a falta de menstruação, as regras excessivas, as menstruações dolorosas, as dores do utero e dos ovarios, o rheumatismo, a fraqueza, a anemia, as cores pallidas das senhoras, emfim todas as doenças do utero e dos ovarios.

A Saude da Mulher

allivia, regularisa e tonifica o Utero e os Ovarios

DE SÃO PAULO

A sagração do mé

Ha titulos que se impõem com impertinencia aos apreciadores de factos. Acodem logo á primeira pennada, offerecidos e lampeiros, a piruetar em cabriolas, como se quizessem dizer ao obscuro commentador: "Agarre-me depressa, que você não encontrará outra phrase que melhor lhe traduza o pensamento." Eis por que se nos afigurou de uma propriedade insubstituivel a epigraphe *A sagração do mé*. Que nos perdôem o peccado os que ainda guardam a *sagração* para as pessoas e as coisas que entendem, com altas e privilegiadas virtudes!

O assumpto vae entroncar, mais uma vez, nesse exdruxulo boato, agora de torna viagem, mandado pelo telegrapho, segundo o qual o sr. Arthur Bernardes, clandestinamente reconhecido e proclamado presidente da Republica, virá a São Paulo buscar o depurativo moral que necessita, para tentar, assim tonificado, o assalto ao cargo de chefe da nação. Esse boato apavora os mais austeros sacerdotes do Partido Republicano, os quaes se metteram na aventura, apenas por amor á disciplina partidaria.

Assim pensam muitos, e não foi sem motivo que um delles — esteja tranquillo, que lhe não declinaremos o nome bemquisto e respeitavel — deixou fugir esta significativa exclamação:

— "Que mal fez S. Paulo á Republica?"

Boquiabriram-se os circumstantes. O gesto de espanto fez que o chefe reflectisse, procurando, com habeis rodeios, dar á phrase um significado inteiramente diverso do real. Dentro de alguns minutos, a selecta roda se desmanchava. Mas o demonio da phrase não saia do ouvido de um dos assustados. Deparada a primeira opportunidade, o homem do ouvido alerta, com uma sagacidade que lhe é proverbial, interpellou o chefe:

— Bem sei onde o senhor quiz bater. E' isso mesmo: que mal fez S. Paulo á Republica?

— Mas... é isso mesmo o que?

— O que o meu bom amigo pretendeu dizer. Que S. Paulo carregasse a cruz até ao Calvario, vá. Que o crucificassem em tão má companhia... tambem é admissivel. Não é justo, porém, que queiram transformar S. Paulo em instrumento de resurreição... de Lazaro.

— O senhor não é nada velhaco, hein? Comprehendeu perfeitamente o sentido de minha phrase. Voltam a trabalhar por uma visita do sr. Arthur Bernardes a São Paulo, com a insinuação de que uma apotheose aqui seria como um baptismo. Por isso perguntava eu — e confesso que foi uma exclamação irreflectida — que mal fez S. Paulo á Republica, para o condemnarem a essa causa ignominiosa? Já lhe exigiram de mais. Que o deixassem agora em paz...

Quando o chefe acabou de falar o outro sorriu tristemente, e depois de sorrir, ficou pensativo, como engolfado em doridas cogitações, vinham-lhe á memoria os nomes de Rangel Pestana, Americo Brasiliense, Prudente de Moraes, Francisco Glycerio, Bernardino de Campos, Campos Salles, Rodrigues Alves e outros, toda uma pleiade de mortos illustres, alguns com grandes defeitos, sem duvida, mas todos incapazes, como politicos e como paulistas, de amarrar São Paulo vivo a um cadaver.

Não. O povo de São Paulo nada terá que ver com isso. Podem fazer aqui os governantes a *sagração* do sr. Arthur Bernardes, mas é certo que São Paulo jámais conferia a Bernardes uma apotheose que tem negado a muitos de seus benemeritos servidores, inclusive o venerando Prudente de Moraes Barros, de pura e saudosissima lembrança... para os que lhe não esqueceram as raras virtudes civicas. — *P. C.*

CHEVROLET

GRANDE BAIXA DE PREÇO

Typo aperfeiçoado novo preço, completo,

Rs. 6:950$000

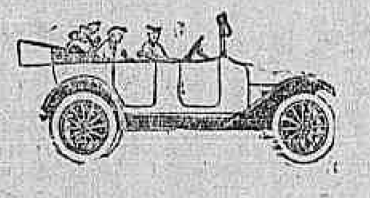

Est. Mestre & Blatgé S. A.
Rua do Passeio, 48 a 54.
RIO DE JANEIRO (470)

O CENTENARIO

Reducção no preço dos fretes para os expositores americanos

O capitão E. P. Erckenbrack, director da Junta de Navegação Norte Americana para o Brasil, recebeu communicação de Washington, de que a Junta fará uma reducção especial no preço dos fretes dos exhibidores norte-americanos á exposição do centenario. De accordo com essa communicação, a reducção será posta em vigor em 1 de julho proximo.

Foi o seguinte, o telegramma recebido pelo capitão Erckenbrack:

"Frete expositores taxa corrente para ahi comprehendendo remessa ambas fórmas pagavel dois terços remessa ahi um terço remessa de volta. Embarques estão acceitos primeiro julho. Expositores exigidos apresentarem recommendação da United States Exhibits Inc."

Por este novo regulamento os expositores americanos que viarem seus productos dos Estados Unidos

Por este novo regulamento os expositores americanos que enviarem posição de industrias americanas, á praça Mauá, ficarão habilitados a embarcar e reembarcar as suas mercadorias com uma consideravel reducção. A unica estipulação é que taes mercadorias devem vir acompanhadas de um certificado do escriptorio da United States Exhibits Inc., feito nesta capital ou no seu escriptorio de Nova York.

SABOARIA PARAHYBANA
Os melhores sabonetes brasileiros. (7753)

MAIS 50 CONTOS da

Loteria de Santa Catharina

Com a exxtracção de ante-hontem, dia 16 do corrente, foi mais uma vez vendido nesta capital o premio maior de 50 Contos de réis que coube ao bilhete n. 6.809. Com esta são 40 SORTES GRANDES vendidas nesta capital em pouco mais de um anno!

De todas as pessoas contempladas temos nos esforçado por dar ampla publicidade aos seus nomes e moradas, affirmando assim ao publico a clareza das nossas transacções.

Em 28 do corrente extrae-se um plano de 100 Contos — São Pedro e São Paulo, inteiros a 30$000, vigesimos a 1$500. (N 28335)

Loteria do E. do Rio para S. João
Depois de amanhã
100:000$000
INTEIRO 6$000 — FRACÇÃO $800
Vende-se em toda a parte. (431)

A PREÇOS REDUZIDOS
Giulio Cesare
Para Montevidéo e Buenos Aires, 5 de Julho
Para Barcelona e Genova, 18 de Julho

Pssa. Mafalda
Para Barcelona e Genova, 2 de Julho

GIULIO CESARE
Para Barcelona e Genova, 18 de Novembro

Agentes Geraes "ITALIA AMERICA"
Av. Rio Branco n. 4.

DOENÇAS VENEREAS — Tratamento gratuito nos seguintes dispensarios: Avenida Mem de Sá 291; Hospital Pró-Matre (Só mulheres), Av. Venezuella 150 (Cáes do Porto); Policlinica de Botafogo, rua Bambina 141; Dispensario Viscondessa de Moraes, Avenida Pedro Ivo 146; Posto de Prophylaxia Rural da Penha; Ambulatorio Rivadavia Corrêa, rua Flora 17, Engenho de Dentro.

Grande perigo! Evite-o!
Não se deve usar oculos de outros, nem excessivamente fortes ou fracos. Ide á Joalheria Morales, á rua Senador Euzebio 100, onde a graduação da vista é gratuita, e os preços mais baratos. (28)

FORMIGAS EXTINCÇÃO GARANTIDA
a 1$000 e 1$500 por formigueiro ? !
Só com a machina "Werneck" aperfeiçoada, unica que faz esta vantagem. Não gastem mais. Pedidos e informações a Z. Werneck, unicos fabricantes. Rua dos Arcos, 27. End. "Werneck" — Rio. (N 28285)

"Elegancias"
Os melhores Modelos de Paris: Vestidos de Baile e Visita. Lindissimos Chapéos. Bolças e Cintos novidade. Lingerie fina, etc., etc. Rua São José 120, sob. Tel. C. 6191. (261)

LINIMENTO SLOAN
CONTRA RHEUMATISMO E QUALQUER DÔR

O Congresso Internacional de Algodão encerra os seus trabalhos

Stockolmo, 17 — O Congresso Internacional do Algodão, reunido nesta cidade, encerrou hontem os trabalhos.

Na sessão de encerramento foi approvada uma moção em que estão contidas as conclusões a que chegou o Congresso, conclusões que são sobremaneira favoraveis ao Brasil como paiz productor.

O Congresso concita o governo brasileiro a dar o maior desenvolvimento possivel á cultura do algodão, opinando pela installação nos Estados do norte do Brasil de modernos machinismos, inclusive descaroçadores, que evitarão que a fibra se deteriore e melhorarão notavelmente a qualidade das meadas. Finalmente, o Congresso preconisa que se tente uma vasta publicidade em favor dos algodões brasileiros.

Stockholmo, 17 — A Conferencia Internacional do Algodão, que se está realizando aqui, approvou uma resolução reportando-se á opinião da missão internacional algodoeira que esteve no Brasil e que verificou que varios Estados do noroeste offerecem as melhores condições para o cultivo do algodão e que manifestou a sua opinião em como o emprego dos meios mecanicos conhecidos no preparo do algodão evitará materialmente á deterioração da fibra e melhorará a qualidade do producto a ser entregue aos fiadores.

O Congresso salientou que o algodão brasileiro é muito pouco conhecido e recommendou a todos os os membros da Federação que fizessem experiencias com o mesmo.

NOVIDADES

Em vestidos e chapéos,
Finissima lingerie,
Pelles verdadeiras,
Tecidos finos de seda,
Tecidos de lã fantasia
Tecidos lamés, e
Rendas de seda,

Chegou de Paris um grande sortimento para a casa

«Au Palais Royal»
128 — RUA OUVIDOR — 128 (497)

A questão de Tacna e Arica

As delegações chilena e peruana deram por findos os seus trabalhos

Washington, 17 — O sr. Mathieu visitou o sr. Hughes hoje, sendo depois dito que as duas delegações haviam dado por findos os seus trabalhos. Todavia, o Departamento de Estado está activamente empenhado em descobrir um novo meio de obter uma reconciliação.

Volta-se a falar na possibilidade da participação indirecta de outros paizes latino-americanos nas discussões.

Os delegados chilenos publicaram uma carta ao seu embaixador, na qual dizem que a situação havia chegado a um ponto em que era necessario pôr um termo ás negociações, no que respeita aos esforços chilenos. O Chile, entretanto, dizem os delegados, sempre se dispuzeram a cumprir lealmente a clausula terceira do tratado de Ancon, offerecendo todas as garantias possiveis para o exito do plebiscito, que "deve determinar em definitivo qual a nacionalidade do territorio contestado."

LUXIODIUM (Gottas) — O maior tonico á base de iodo, em combinação com phosphoro organico. (29)

MERCETHYLINA
(C2 H5 Hgl)
INJECÇÕES INTRA-MUSCULARES
Novo medicamento recentemente descoberto pelo DR. ANNIBAL PEREIRA. INDICAÇÃO: Infecção gonococcica, aguda ou chronica e todas as suas consequencias, tanto no Homem como na Mulher. A' venda nas principaes Pharmacias e Drogarias.
S. A. MERCETHYLINA — RUA DA CARIOCA N. 40 — 1º. (18420)

Uma carga preciosa que é portador o aviador Sacadura

Lisboa, 17 — Seguiram pelo aviador Sacadura, diversas côres novas do afamado producto allemão para tingir roupas usadas em casa, "*Germania*".

Todas as familias brasileiras devem aproveitar esta opportunidade, tingindo seus vestidos para a presente estação, podendo assim, fazer uma nova vista com a insignificante quantia de 1$500. (473)

Generos Alimenticios BONS E BARATOS
Praça José de Alencar - Colombo (671)

Broches, alfinetes com iniciaes e nomes
CASA DO FIO DE OURO
Rua do Ouvidor n. 126

Os alumnos do Collegio Pedro II protestam contra accusações de anonymos a seus professores

"Uma das folhas bernardistas, cuja materia paga não se distingue desde a primeira á ultima pagina, vem publicando desde ha alguns dias uma serie de affirmações anonymas sobre alguns professores do Collegio Pedro II, cuja conducta censurou com allegações falsas, simplesmente porque elles têm a franqueza de não participar do credo de que é pontifice maximo o glorioso coronel Libanio.

Protestando contra essa falsidade do anonymato bernardista, estiveram em nossa redacção, incorporados, os alumnos do 3º, 4º e 5º annos do Pedro II, pedindo-nos declarassemos que protestavam, por nosso intermedio, contra a calumnia de que são victimas os seus professores, cujo modo de proceder, nas aulas, é o mais correcto e digno, bem ao contrario do que affirmam os seus detractores.

Allega-se que esses professores fazem em aula propaganda politica contra o libanismo e que o fazem em linguagem impropria de educadores. Contra isso, sobretudo, é que os alumnos do Pedro II protestam com mais energia, desfazendo essa torpeza contra seus mestres que, sendo realmente contrarios á aventura bernardesca, o que só os honra, não se occupam nas suas aulas de assumptos politicos e são incapazes de usar de qualquer linguagem menos propria deante de seus alumnos.

Casa Carioca
19 R. CARIOCA 19
PAPEIS PINTADOS
VITRAUX (8775)

PERFUMARIA AVENIDA
completo sortimento de perfumes e artigos para toilettes. (7750)

Imprensa carioca

O anniversario d' "O Jornal"

Os nossos collegas d'"O Jornal" festejaram hontem o terceiro anniversario desse orgão da imprensa brasileira.

Entregue á capacidade de jornalistas experimentados, "O Jornal", nos seus tres annos de existencia, tem prosperado constantemente, e é a continuação dessa vida prospera e de successos que desejamos, ao registrarmos a data anniversaria tão cara aos nossos collegas.

A attitude da Russia em Haya

Moscou, 17 — Falando nos correspondentes dos jornaes, o sr. Litvinoff disse que a attitude da Russia em Haya será identica á que os delegados do soviet assumiram na Conferencia de Genova.

Explicando a recusa do soviet em ratificar o tratado commercial russo-italiano, disse: "O pacto dará á Italia privilegios ainda maiores do que os que são conferidos á Allemanha, que aliás nos reconhecem *de jure*, emquanto que a Italia sempre se tem recusado a considerar os representantes do soviet em Roma como os unicos representantes legaes da Russia."

CABOS DE AÇO 5|8 e 3|4
Av. Rio Branco, 100
3º. andar - sala 18

O caso do 1º tenente Pedro Quintino de Lemos

E' falso, como pretendem algumas folhas libanistas, que o primeiro-tenente Pedro Quintino de Lemos esteja foragido.

Esse official achava-se em Pernambuco, competentemente licenciado para tratamento de saude; como, porém, succedesse peorar, voltou para esta capital, onde o seu estado de saude se aggravou ainda mais, obrigando-o a guardar o leito.

Esta é a verdade, segundo estamos informados por pessoas fidedignas, não passando de invencionices torpes o que vêm publicando os jornaes da Recebedoria de Minas.

Laryngite?
ELIXIR DE INHAME

Loterias de S. João

Depois de amanhã	Sexta feira	Sabbado
100 contos	MIL Contos	400 Contos

CENTRO LOTERICO
B. Sachet 4 475

Num incendio, em Long Island, são destruidas 400 casas

Nova York, 17 — Em consequencia de um incendio occorrido em Long Island, hontem, á noite, foram destruidas quatrocentas casas, sendo os prejuizos materiaes calculados em mais de dois milhões de dollars.

As dividas externas do Mexico

Nova York, 17 — As negociações entaboladas nesta cidade sobre as dividas externas do Mexico tiveram resultado muito satisfatorio.

Hontem foi assignado entre o sr. de la Huerta, ministro das Finanças do governo mexicano, e os banqueiros internacionaes um accordo pelo qual são removidas todas as difficuldades que até então impediam a solução da questão.

AOS NOIVOS
Mobiliarios completos para todas as dependencias, perfeito acabamento, por preços sem exemplo. Sete de Setembro, 32 e Alfandega, 111. (1082)

CASA DO FIO DE OURO, Novidades Giése & Sá — r. do Ouvidor n. 126. (8827)

Que Inferno!
UTERO DOENTE!
Que Soffrimentos Horriveis!
Horriveis!!

Palpitações do Coração, Aperto e Agonia no Coração, Falta de Ar, Sufocações, Sensação de Aperto na Garganta, Cançaços, Falta de Somno, Falta de Apetite, Incommodos do Estomago, Arrotos Frequentes, Azia, Boca Amarga, Ventosidades na Barriga, Enjôos, Latejamento e Quentura na Cabeça, Peso na Cabeça, Pontadas e Dores de Cabeça, Dores no Peito, Dores nas Costas, Dores nas Cadeiras, Pontadas e Dores no Ventre, Tonturas, Tremuras, Excitações Nervosas, Escurecimentos da Vista, Desmaios, Zumbido nos Ouvidos, Vertigens, Ataques Nervosos, Estremecimentos, Formigamentos Subitos, Caimbras e Fraqueza das Pernas, Suores Frios ou Abundantes, Arrepios, Dormencias, Sensação de Calor em Diferentes Partes do Corpo, Vontade de Chorar sem ter Motivos, Enfraquecimento da Memoria, Moleza de Corpo, Falta de Animo para Fazer qualquer Trabalho, Frio nos Pés e nas Mãos, Manchas na Pele, Certas Feridas, Certas Coceiras, Certas Tosses, Ataques de Hemorroidas, etc., etc. Tudo isto pode ser causado pelas Molestias do Utero!!!

Até o Genio da Mulher pode ficar alterado e ella de alegre que era, passa a ser triste, aborrecida, zangando-se facilmente pelas coisas mais insignificantes!

Sentindo alguns destes Signaes a Senhora deve logo desconfiar que o seu Utero está soffrendo de Inflamação!

O Utero é assim: quando elle está Doente todos os outros Orgãos sentem tambem!

A prova de que tudo vem do Utero Doente é que com a Cura deste Orgão todos os outros Males desapparecem e a Mulher sente-se outra, como que resuscitada, alegre com a Vida e com o Mundo que lhe parecia durante a Molestia um Verdadeiro Inferno!

Cure-se! Cure-se!!

Use REGULADOR GESTEIRA!

Leia: **REGULADOR GESTEIRA** é o unico Remedio que cura Catarro do Utero, as Inflammações do Utero, a Fraqueza do Utero, a Anemia, a Palidez e a Amarelidão das Moças, os Tumores do Utero, as Hemorragias do Utero, as Dores e Colicas do Utero, as Dores dos Ovarios, as Menstruações Exageradas e Muito Fortes ou Muito Demoradas, as Dores da Menstruação, a Falta de Menstruação, a Suspensão da Menstruação, a Pouca Menstruação, a Hysteria e os Ataques Nervosos, a Quéda ou Descida do Utero, os Abortos e as Hemorroidas das Senhoras!

* * *

Leia Ainda: **UTERINA** é o unico Remedio que cura as Flores Brancas, os Corrimentos Antigos e Recentes das Senhoras, as Purgações e a Blenorragia da Mulher!!

Uterina

Só! Só! Só e Somente que faz desapparecer o Máo Cheiro e o Fétido dos Corrimentos e das Flores Brancas!

* * *

Toda Senhora deve ter sempre em sua casa alguns Vidros de UTERINA e outros de REGULADOR GESTEIRA!! (8817)

Lisboa-Rio

Continuação da 1ª pagina

Lloyd e lanchas, embandeiradas todas, seguiam o mesmo rumo.

Passava-se o tempo e o céo continuava brumoso. A' 1 1|2 da tarde houve um fremito na grande massa; ouviam-se salvas assim como se avistavam foguetes furando o espaço. São elles e os que estavam de pé no cáes mais se apertaram, emquanto os passageiros dos automoveis, que se resguardavam da chuva, desciam, para se acotovellarem na multidão. Os navios do Lloyd Brasileiro, e as pequenas embarcações voltavam á bahia. Não havia duvida que eram os aviadores da nação irmã que chegavam!

Em pouco se desillúdia a multidão. A' 1.45, como ás 2 1|4, novos tiros e novos foguetes no ar; mesmo alvoroço.

Até que ás 2.40 da tarde os navios do Lloyd, as pequenas embarcações deixavam o ancoradouro em que se encontravam á frente do Flamengo e rumavam para mais dentro da bahia.

A esse tempo entrava á barra o destroyer brasileiro, que fôra buscar os bravos aviadores lusitanos, emquanto girandolas de foguetes cortavam o ar, como annunciando a *amarissage* dos dois aviadores.

E foi, de facto, isso mesmo. Gago Coutinho e Sacadura Cabral amerissagem em frente á Escola de Aviação Naval, na ilha das Enxadas.

Quando o povo disso se certificou houve, então grande debandada e a multidão marchou, de todas as maneiras, rumo á avenida Rio Branco.

OS INTREPIDOS AVIADORES NO PHENIX

De volta do theatro Republica os intrepidos aviadores se dirigiram ao Casino Theatro Phenix, onde chegaram de surpreza. Conhecida a presença delles enorme massa popular encheu o Phenix, ovacionando os illustres pioneros do ar.

O BIMBALHAR ALEGRE DOS SINOS

Por occasião de ser annunciada a entrada dos aviadores lusitanos, os sinos historicos da Cathedral, na praça 15 de Novembro, bimbalharam alegremente. Ao alto da torre muitas pessoas sacudiram os lenços ao avião victorioso, que cortava os ares, guiado por um dos apparelhos da aviação do Exercito, que o foram receber.

NO MORRO DO CASTELLO

Deve-se registrar, como uma nota deveras interessante, a grande concorrencia de povo que affluia hontem para o morro do Castello, afim de ver em primeiro logar, a entrada de Gago Coutinho e Sacadura Cabral.

Os curiosos galgaram os pendores da montanha e iam formar grupos, ao alto, que pareciam dependurados nos pontos de que se descortinavam os aspectos da bahia. Com a neblina, que caiu desde pela manhã até cerca de meio dia, os guardas chuva abertos, imprimiam expressões curiosas e originaes á multidão, que coalhára as encostas e esperava anciosa a entrada dos aviadores portuguezes.

Mais tarde, quando os pilotos transpuzeram as linhas da barra, os applausos retumbantes e o povo debandou pelas ladeiras, em borbotões, animando extraordinariamente as ruas centraes, logo repletas de povo vindo das praias.

EM FRENTE A' ASSOCIAÇÃO DOS EMPREGADOS NO COMMERCIO

Quando o prestito grandioso passou em frente á Associação dos Empregados no Commercio a administração daquella instituição offereceu aos heroicos aviadores um bellissimo ramo de flores naturaes, cumprimentando os homenageados o sr. Raul Ramos Villar, presidente da Associação.

O cortejo fez, para isto, uma pequena parada, dando occasião a grandes applausos da multidão.

Nas largas fitas com as côres portuguezas e brasileiras que pendiam da rica palma, lia-se uma saudação daquella sociedade de classe.

O VÔO VICTORIA-RIO

Os aviadores levantaram o vôo de Victoria ás 9.25 da manhã, mas o tempo sómente deve ser contado a partir de 9.45, quando o "Fairey 17" passou em Monte Moreno, á entrada da bahia de Victoria, tomando rumo sul para o Rio de Janeiro, pois que até aquella hora estiveram fazendo evoluções sobre a cidade.

A's 10,15 passaram em Guarapari; ás 10,35 em Anchieta; ás 10,52 em Barra de Itapemirim; ás 11.4 em Itabapoana; em Atafona (municipio de S. João da Barra) ás 11,20; ás 11,52 em S. Thomé. Nessa altura tiveram que amarar, devido á avaria verificada num dos tubos do cylindro superior. Os aviadores fizeram os reparos necessarios e levantaram novamente o vôo continuando a viagem para Cabo Frio, onde passaram á 1,13. O tempo entre S. Thomé e Cabo Frio esteve muito nebuloso. A' 1,35 os aviadores alcançaram a restinga de Guaba Grande, com rumo a Maricá; á 1,45 passaram em Saquarema, Maricá e outras pequenas localidades fluminenses, sobre as quaes fizeram evoluções.

Finalmente, ás 2,30 o apparelho fez a sua entrada triumphal na Guanabara, que alcançou pelo lado do forte do Pico.

NA PREFEITURA

O prefeito, como homenagem da cidade do Rio de Janeiro aos illustres e intrepidos aviadores lusitanos, encerrou hontem o expediente na Prefeitura ao meio-dia.

A CENTRAL DO BRASIL

O movimento de passageiros na Central do Brasil hontem foi extraordinario. Os trens expressos e suburbios circularam repletos de passageiros, correndo o serviço na melhor ordem possivel, graças aos esforços dos conductores de trem e bem assim dos guardas que trabalham nas borboletas da estação inicial da praça da Republica.

O BOTEQUIM E RESTAURANTE DA CENTRAL DO BRASIL

Em homenagem aos aviadores portuguezes, o capitão Izidro Marba, proprietario do botequim e restaurante da Central do Brasil, encerrou as portas do seu estabelecimento ao meio dia, reabrindo ás 5 horas da tarde, quando ali chegaram os respectivos empregados que foram assistir á chegada dos aviadores Gago e Sacadura.

OS AGRADECIMENTOS DO CLUB GYMNASTICO PORTUGUEZ

O Club Gymnastico Portuguez expediu, hontem, os seguintes telegrammas:

"Presidente da Republica, *Lisbôa*:

Terminando glorioso emprehendimento com a chegada triumphal dos heroicos aviadores, o Club Gymnastico Portuguez sauda em vossa excellencia as novas glorias de Portugal. — Luiz Vianna, presidente; Fernando Marinho, secretario."

"Ministro da Marinha, *Lisboa*:

Club Gymnastico Portuguez, compartilhando do enthusiasmo e admiração pelo arrojado feito dos intrepidos aviadores, sauda em vossa excellencia a gloriosa armada portugueza. — Luiz Vianna, presidente; Fernando Marinho, secretario."

"Embaixador portuguez, Rio:

Ao chegarem a esta capital, os gloriosos aviadores estreitando atravez do espaço os velhos e fraternaes laços de amisade indestructiveis das duas grandes patrias, o Club Gymnastico Portuguez congratula-se com vossa excellencia pelo termino feliz desse arrojado feito que tanto enaltece o valor da raça lusa. Luiz Vianna, presidente; Fernando Marinho, secretario."

"Director do Observatorio Astronomico, Rio:

Como um dos mais efficazes collaboradores dos gloriosos aviadores portuguezes, no seu audaz emprehendimento, o Club Gymnastico Portuguez sente-se desvanecido em saudar esse departamento que tanto honra a sciencia brasileira. Luiz Vianna, presidente; Fernando Marinho, secretario."

NO TIRO DE GUERRA 5

Realizar-se-á, no domingo, 25 de junho, um concurso de tiro, em homenagem aos aviadores portuguezes, Sacadura Cabral e Gago Coutinho.

Eis o programma:

Provas de fuzil — 1ª prova — "Dr. Duarte Leite, embaixador de Portugal" — 150 metros, alvo z. c. 24, 7 tiros deitado, 3 de arma livre e 4 de arma apoiada. Para atiradores de todas as classes. Premios aos 3 primeiros vencedores. Inscripção 5$000.

2ª prova — "Sr. Sampaio Garrido, consul de Portugal" — 200 metros, alvo z. c. s. 5 tiros, sendo 2 de pé e 3 ajoelhado. Para atiradores de todas as classes. Premios aos 3 primeiros vencedores. Inscripção, 5$000.

3ª prova — "Camara Portugueza de Commercio e Industria" — 300 metros, alvo z. c. 12, 5 tiros de joelhos. Para atiradores de todas as classes. Premios aos 3 primeiros vencedores. Inscripção, 5$000.

4ª prova — "Conde de Avellar" — 150 metros, alvo z. c. s. 3 tiros deitado, arma apoiada. Para atiradores de 1ª e 2ª classes. Premio ao 1º, medalha de prata, aos 2º e 3º, e medalha de bronze aos 4º e 5º collocados. Inscripção, 4$000.

5ª prova — "Visconde de Moraes" — 200 metros, alvo z. c. 12, 5 tiros deitado, arma livre no tempo maximo de 30 segundos. Para atiradores de todas as classes. Premios aos 3 primeiros vencedores Inscripção, 5$000.

6ª prova — "Commendador Antonio Dias Garcia" — 400 metros, alvo z. c. 12, 5 tiros, deitado, arma apoiada. Para atiradores de todas as classes. Premios aos 3 primeiros vencedores. Inscripção, 5$000.

7ª prova — "Honra a Sacadura Cabral e Gago Coutinho" — 300 metros, alvo, z. c. 12, 10 tiros, deitado, arma livre. Para os concorrentes classificados em 1º logar nas provas anteriores. Premio ao vencedor. Inscripção gratuita.

Arma de Salão — 8ª prova — "Sr. Jayme Sotto Maior" — 25 metros, alvo de 10 x 10 tiros em pé, a braços livres. Esta prova está aberta a todos os atiradores sportivos. Premios aos 3 primeiros vencedores. Inscripção, réis, 10$000.

Provas de revolver — 1ª prova — "Commendador Vasco Ortigão" — 50 e 25 metros, alvo internacional, 60 tiros de pé a braços livres. Para atiradores de todas as classes. Premios aos 3 primeiros vencedores. Inscripção 10$000.

2ª prova — "Commendador João Reynaldo de Faria" — 25 metros, alvo internacional, 10 tiros. Para atiradores não classificados nas provas de revolver do centenario. Premios aos 3 primeiros vencedores. Inscripção, ... 10$000.

NA ILHA DAS COBRAS

O aspecto na Ilha das Cobras era egual aos demais pontos culminantes aos quaes affluiu a multidão, avida e anciosa para ver passar o Fairey 17, pilotado pelos dois heróis portuguezes.

Praças do Batalhão Naval e innumeros populares, dentre os quaes se contavam innumeras familias, ali se achavam a espera da passagem dos dois pilotos.

A's 2,26, passando, lateralmente á ponte que liga a Ilha ao Arsenal de Marinha, e acompanhados por hydroaviões e aeroplanos brasileiros, num barulho ensurdecedor, os campeões do ar atravessaram o espaço com destino á Ilha das Enxadas, onde foram amerisar.

Durante este trajecto, um dos pilotos saudava á multidão com o aceno de um lenço branco.

UM DESARRANJO NO MOTOR DO "FAIREY 17"

Na altura de S. Thomé, occorreu um accidente no motor do avião.

O 3º cylindro superior rachou, obrigando os aviadores a amerisarem.

Fizeram os aviadores o concerto necessario e levantou o vôo novamente.

BORDO DO "ALFENAS"

O "Alfenas", levando a seu bordo uma commissão popular, congregou elevado numero de familias. Ahi tocava a banda de musica do 5º batalhão da Policia Militar, revesada por uma orchestra e foi um dos primeiros que enviou saudações aos aviadores portuguezes.

UM VOTO DE LOUVOR AOS AVIADORES

A Commissão Executiva do Centenario resolveu incerir na acta dos trabalhos um voto de louvor em homenagem aos aviadores portuguezes Sacadura Cabral e Gago Coutinho.

A proposta nesse sentido formulada foi acolhida com grande sympathia, secundando-a o dr. Ferreira Chaves, presidente da commissão, e o dr. Carlos Sampaio, prefeito do Districto Federal.

NO GABINETE PORTUGUEZ DE LEITURA

Realiza-se amanhã, no Real Gabinete Portuguez de Leitura, uma sessão solenne em homenagem aos illustres aviadores Gago Coutinho e Sacadura Cabral.

Era desejo da commissão executiva promotora da sessão alludida que os illustres homenageados fizessem, nessa occasião, o relatorio da ora gloriosa viagem aerea. Como, porém, o tempo exiguo não permittisse aos dois aeronautas escrever um documento de tão alto valor e significação, deliberou a commissão que elles o façam opportunamente, escolhendo para tal fim um dos theatros de nossa capital, que comporte maior numero de pessoas.

A GRANDE SESSÃO CIVICA

O segundo numero do programma das solennidades da commissão será constituido por uma sessão civica no Theatro Lyrico, a realizar-se na proxima quinta-feira, achando-se os bilhetes para essa festa a cargo da respectiva commissão.

UMA CORÔA SOBRE O MONTE PASCHOAL

Porto Seguro (Bahia), 17 — Os aviadores Gago e Sacadura lançaram uma duradoura corôa sobre o monte Paschoal, quando o "Fairey 17" passou por sobre aquelle historico accidente geographico.

O MUNICIPIO DE PORTO SEGURO HOMENAGÊA PORTUGAL

Porto Seguro (Bahia), 17 — A pedido da população, o Conselho Municipal vae dar o nome de Portugal á rua principal desta cidade, em homenagem á passagem dos aviadores.

SANTA RITA DE SAPUCAHY EM DELIRIO

Santa Rita de Sapucahy (Minas), 17 — A chegada dos aviadores portuguezes ao Brasil foi aqui festivamente commemorada pela colonia portugueza e pelo povo brasileiro, associados aos representantes de outras nacionalidades. Após uma salva de 21 tiros, uma banda de musica executou a "A Portugueza" e percorreu a cidade, em frente á grande multidão que a acompanhava, constituindo delirante "marche-aux-flambeaux".

A TERRA DO SR. WENCESLÁO BRAZ EXULTANTE

Itajubá (Minas), 17 — Ha grande regosijo nesta cidade pelo feito aereo de Sacadura e Gago Coutinho, estando preparadas grandes festas, que se realizarão a partir desta noite. Antes da chegada do "Fairey 17", a população pedia insistentemente noticias á redacção d'"O Itajubá".

UM TELEGRAMMA DO POVO DE CABO FRIO

Cabo Frio, 17 — Aos aviadores portuguezes foi passado o seguinte telegramma:

"Portuguezes e brasileiros, residentes em Cabo Frio, ligados estreitos laços verdadeira amizade, agradecem insigne honra vossa passagem sobre esta cidade, saudando o povo que vos glorificava com verdadeira ancia de enthusiasmo pelo vosso arrojado gesto demandando ares em busca da terra brasileira, dignificando o nome do povo querido de Portugal. — *Manoel Bastos*, vice-consul de Portugal."

EM S. PAULO

S. Paulo, 17 — A noticia da chegada dos aviadores ahi foi recebida com grande enthusiasmo.

Estouraram no ar gyrandolas e morteiros. Os automoveis businaram, e a cidade apresenta aspecto festivo. Em poucos minutos foi organizada uma passeata, que, levando bandeiras, percorreu as ruas centraes da cidade. Viam-se, em muitas vitrines de casas commerciaes os retratos dos heroicos aviadores, ornamentados de flores.

O consul portuguez foi viva e frequentemente felicitado.

A recepção preparada aqui pela colonia promette ser excepcional, associando-se os brasileiros, com a concorrencia de todas as classes sociaes, trafegando em vehiculos embandeirados.

Aos dois aviadores Gago Coutinho e Sacadura Cabral têm sido transmittidos vibrantes telegrammas.

UM TELEGRAMMA DE PORTELLA

Portella, 17 — Com a alma repleta de amor patrio alvoroçamos deante do arrojo dos aviadores Sacadura e Coutinho, o primeiro, orgulho da raça portugueza, o segundo, expoente maximo da sciencia de navegação aerea. — *Jacintho Ferreira e Manoel Barroso*".

OS AVIADORES IRÃO HOJE AO PRADO DO JOCKEY-CLUB

Os aviadores Sacadura Cabral e Gago Coutinho comparecerão hoje ao hippodromo de S. Francisco Xavier, onde se realiza em sua homenagem um grande premio com a denominação de Lusitania.

A COLONIA LIBANO-SYRIA

A colonia Libano-syria do Rio de Janeiro, deliberou em reunião effectuada hontem associar-se ás manifestações de homenagens que serão prestadas aos dois bravos aviadores Sacadura Cabral e Gago Coutinho e para isso nomeou uma commissão composta dos srs. Riscalla Haddad, Assad Khaled, Nagib David, Leon Abelian, Ael Jor, Kalil Maksoud, Diab Maluhy, Antonio Abuyaghi e José N. Daher.

Na mesma reunião ficou resolvido o offerecimento aos dois aviadores de um mimo que traduza a sua admiração pelo grande feito que acabam de levar a bom termo e para a acquisição desse mimo abriram entre si uma subscripção, que deu o resultado de Rs. 7:500$000.

UMA FLAMMULA PARA O "BAGÉ"

Communicam-nos:

"Uma commissão de senhoras portuguezas, da qual já fazem parte as sras. embaixatriz e consuleza de Portugal, condessa de Avellar, Costa Macedo, Robalinho e Braz da Silva, resolveram manifestar a sua gratidão ás senhoras brasileiras que, em Lisboa, mimosearam os aviadores seus compatriotas com uma flammula. Para isso, pretendem offerecer uma bandeira ao "Bagé", que, gentilmente, trouxe o hydro-avião n. 16. Esperam que todas as senhoras portuguezas acolherão carinhosamente esta idéa e mandem o seu auxilio.

Ha listas na avenida Rio Branco, 76, Casa Sucena; na avenida Rio Branco, 93 — Casa Garcia, na rua Gonçalves Dias, 7 — Casa Fonseca, e no Gremio Republicano Portuguez."

A ESTATUA DE CABRAL COBERTA DE FLORES

O monumento de Pedros Alvares Cabral, na Gloria, desde cêdo appareceu coberto de flores, vendo-se tremulando, nas suas quatro quinas, as bandeiras do Brasil e de Portugal. No soclo da estatua foram collocados jarros, com as côres das duas nações e em que pompeavam enormes ramilhetes. A impressão era muito agradavel e alegre.

OS QUE DESEJAVAM VÊR PRIMEIRO...

A ancia de ver primeiro o avião lusitano levou gente a todos os pontos altos da cidade, desde os telhados das casas aos morros e collinas mais proximas.

As torres das egrejas estavam repletas de populares e os edificios em construcção da exposição do centenario não estavam menos.

As arvores, então, em todo percurso da avenida Beira-Mar, tinham pendurados como grandes fructos humanos, que lutavam para conseguir uma forquilha onde mais á vontade ficassem.

E assim, não houve elevação da cidade que não fosse procurada por quem não estivesse disposto a ficar a muitos metros das praias e tivesse boas pernas para subir, fosse lá onde fosse.

A REPERCUSSÃO DO GLORIOSO FEITO EM PORTUGAL

Lisboa, 17 — A noticia da chegada dos aviadores Sacadura Cabral e Gago Coutinho ao Rio de Janeiro foi recebida em todo o paiz com intensas demonstrações de enthusiasmo.

Lisboa, Porto e outras cidades apresentam-se vistosamente engalanadas, vendo-se agora á noite brilhantes illuminações nos edificios publicos e particulares.

Commemorando o feito dos aviadores, os commandantes das unidades militares perdoaram numerosas penas disciplinares.

O commandante do vapor "Paris City", que recebeu a bordo Sacadura Cabral e Gago Coutinho quando se deu o accidente do hydro avião "Fairey 16" após a volta dos rochedos S. Paulo, foi condecorado com o habito de Christo.

OS SERVIÇOS DO TELEGRAPHO E DA DIRECTORIA DE METEOROLOGIA

Por mais de uma vez nos temos referido ao optimo serviço de informações do Telegrapho Nacional sobre o raid de Sacadura e Coutinho. Nessas referencias, destacámos sempre os nomes dos funccionarios aos quaes devia o publico estar, a toda hora, tão bem ao par dos detalhes minimos do vôo do "Fairey 17".

Hoje, ainda uma vez cumprimos o nosso dever de gratidão, salientando o auxilio que nos prestaram os srs. Eduardo Laranja, chefe da Estação Central; Augusto G. Marques, chefe do trafego; Waldemar Sanchez de Britto; Tancredo Vieira, encarregado da estação de Nictheroy; Alcebiades D. dos Anjos, dirigente do serviço de Nictheroy; Guilherme Almeida e Floriano Peixoto da Silva, telegraphistas da Central, e Raul Portugal e Olympio Chaves, auxiliares de gabinete do chefe da Central.

Pelo seu zelo, bôa vontade e diligencia, esses funccionarios merecem o justo elogio que aqui, de coração, lhes fazemos, elogio que se tornar extensivo tambem ao dr. Sampaio Ferraz, digno e illustre director da Directoria de Meteorologia.

Figura completa de estudioso, o dr. Sampaio Ferraz é um scientista que honra a nossa patria, já pela sua cultura e talento, já pelo carinho com que serve á causa publica.

A elle, os agradecimentos do povo, por nosso intermedio.

OS AVIADORES ASSISTEM AO ESPECTACULO DO REPUBLICA

A' noite, Sacadura Cabral e Gago Coutinho estiveram no theatro Republica, onde actualmente está trabalhando a companhia Satanella-Amarante.

Levava-se a peça — *A Perola Negra*.

Quando a platéa descobriu os dois aviadores, houve uma verdadeira ovação. No intervallo do segundo para o terceiro acto, então, o enthusiasmo do publico attingiu a um grande delirio. Do seu camarote, Sacadura e Gago acenavam, agradecendo, commovidissimos.

O SR. EPITACIO TELEGRAPHA AO PRESIDENTE DE PORTUGAL

O presidente da Republica mandou expedir ao presidente da Republica de Portugal o seguinte telegramma:

"Presidente Republica, Lisboa — Tenho vivo prazer communicar vossa excellencia que os intrepidos aviadores Gago Coutinho e Sacadura Cabral foram hoje aqui recebidos em meio indescriptivel enthusiasmo por portuguezes e brasileiros, identificados nos mesmos sentimentos de fraternidade e orgulho.

Congratulo-me com vossa excellencia pelo feito admiravel com que Portugal acaba de contribuir para tornar brilhante realidade a navegação aérea de que o Brasil foi o precursor. — (assignado) *Epitacio Pessoa*."

VARIAS NOTAS

O Aero-Club Brasileiro fez-se representar, na ilha das Enxadas, por uma commissão, composta do senador Sampaio Corrêa, Luiz Guimarães, A. Riegel, Rodrigo Octavio Filho, Tito Soares e Gentil Pinheiro Machado, e o Banco Ultramarino pelos srs. Frederico Costa, inspector geral, J. Santos Callado e J. Cansado Côrtes.

— Foi posto á disposição dos aviadores portuguezes o primeiro tenente Paulo de Souza Bandeira.

— A Escola de Aviação Militar fez-se representar pelo capitão Marcos Villela e aspirante Martins de Araujo, que aguardaram a chegada dos aviadores.

— O capitalista Hunald, que tem um apparelho na ilha das Enxadas, de sua propriedade, voou em homenagem aos aviadores portuguezes.

— Foi posto á disposição dos representantes da imprensa, acompanhando-os e emprestando as necessarias informações, na ilha das Enxadas, o mecanico naval João de Deus da Rocha Ferreira, que se mostrou de uma gentileza excepcional.

— O departamento judiciario da Associação Juridica Popular, com séde á rua Uruguayana 22, pelo seu presidente, dr. Adherbal Morado, dirigiu o seguinte telegramma, aos aviadores Sacadura Cabral e Gago Coutinho:

"Em nome Associação Juridica Popular que tenho honra de representar congratulo-me vivamente intrepidos aviadores, que vêm de descrever uma página brilhante na historia da velha Republica irmã, approximando ainda mais num *fraternal abraço portuguezes e brasileiros* com a realização do raid Lisbôa-Rio. — Pela Associação Juridica Popular, *dr. Adherbal Morado*.

A commissão de recepção ficou organizada da seguinte fórma: dr. Nelson Morado, patrono dos associados, e srs. P. Martins, A. Gomes e A. Mendes.

— O sr. José Coelho, proprietario da casa Amazonas, da rua Archias Cordeiro n. 198, no Meyer, além de fechar o seu estabelecimento ao meio-dia, distribuiu aos seus freguezes cinco mil medalhas com os retratos dos aviadores Gago e Sacadura.

— Os proprietarios dos botequins Cruzeiro do Sul, Portas, Olinda, Typographia Sul-Americana, da rua Senador Euzebio, açougue Duas Nações, de José Maria da Motta, casa Progresso do Meyer e botequim Canalejas, fecharam suas portas hontem, ao meio-dia, em homenagem aos aviadores lusitanos.

— Os 1º e 2º Conselhos de Justiça Militar, por proposta dos respectivos auditores, drs. Elias Fernandes Leite e Henrique Alberto Magalhães de Almeida, suspenderam hontem, suas audiencias em homenagem aos heroicos aviadores portuguezes almirante Gago Coutinho e commandante Sacadura Cabral que tão brilhantemente completaram nesta data o extraordinario feito de aviação entre as duas Patrias irmãs.

— Durante as festas de hontem, foi executada, entre acclamações de colonia portugueza, a marcha patriotica do maestro brasileiro Francisco Freitas, intitulada "Gago e Sacadura".

Na secção de annuncios deste jornal a casa Carlos Wehar fez hontem uma minuciosa nota a respeito da grande marcha que durante a semana ultima chegou ao maximo de cinco mil exemplares.

— A população do Curato de Santa Cruz festejará a chegada dos aviadores portuguezes com uma sessão solenne, hoje, ás 8 horas da noite, numa das sociedades locaes, falando diversos oradores, havendo depois uma passeata civica, na qual tomarão parte todas as sociedades com os respectivos estandartes.

— Na recepção dos aviadores portuguezes, o Instituto Historico e Geographico de S. Paulo foi representado pelo dr. Gentil Moura.

— Representaram as directorias da Associação Commercial do Rio de Janeiro e da Federação das Associações Commerciaes do Brasil, na chegada dos heroicos aviadores Sacadura Cabral e Gago Coutinho os srs. Araujo Franco, presidente; dr. Augusto Ramos, vice-presidente; Fortunato Bulcão, 1º secretario; dr. Carlos Jordão, 2º secretario; commendador João Reynaldo de Faria, 1º thesoureiro; Cesar Augusto de Borges Palhares, 2º thesoureiro; Victorino Moreira, procurador; Albano Issler, bibliothecario; Heitor Beltrão, secretario geral.

— *Portugal-Brasil* é o titulo de uma magnifica publicação que começou a circular hontem em homenagem aos aviadores Sacadura Cabral e Gago Coutinho.

O presente numero, que traz uma linda capa a côres, é uma resenha historica do raid desde seu inicio até á ultima etapa.

— A Sociedade Brasileira Protectora dos Animaes, em homenagem aos aviadores portuguezes — Sacadura Cabral e Gago Coutinho, resolveu hastear o pavilhão social, encerrar o expediente e enviar o seguinte telegramma de felicitações: — "Sacadura Cabral e Gago Coutinho — Palace Hotel — Avenida Rio Branco — A Sociedade Brasileira Protectora dos Animaes felicita os valorosos aviadores que tão alto elevaram com a sua proeza raid Lisbôa-Rio o nome mil vezes glorioso de Portugal. — (assig.) — Tenente *Ernesto Conny Filho*, presidente — Dr. *Autenor Teixeira de Carvalho*, 1º secretario."

A Sociedade foi representada no desembarque dos illustres aviadores por uma commissão de directores, que ficou constituida pelos srs. dr. Autenor Teixeira de Carvalho, Felix M. da Costa, Decio Richard e Clecio Sampaio, havendo acompanhado o cortejo até o hotel onde os mesmos se acham hospedados.

Roupas de malha de lã

Grande variedade dos ULTIMOS MODELOS, em todos os generos, de: Manteaux, Paletots, Corpinhos, Blusas, Echarpes, Pélerines, colletes, chales e vestidos em tamanhos diversos.

Originaes e bizarras combinações de côres!

Gosto e excentricidade da fabricação Franceza!

E OS PREÇOS ?...

Preços de amigo, para os amigos que procuram a

Casa Leitão

Largo de Santa Rita

(475)

A nota mais sensacional do "Raid"

Os dois gigantes voadores Sacadura Cabral e Gago Coutinho, campeonarios de gloria da heroica terra lusitana, após a conclusão do perigoso e arrojado "*Raid*" o primeiro cuidado que tiveram, uma vez aportados á nossa sem rival e formosa Guanabara, acompanhados da multidão que, vivando-os, delirava, foi irem ao *Centro Loterico*, á rua Sachet n. 4, adquirir bilhetes das Loterias de S. João; e, depois da acquisição, o Sacadura dirigindo-se ao povo que se comprimia á porta do conhecido estabelecimento: "Senhores — Das nossas triumphadoras plagas de além-mar, trouxemos o palpite e os factos o confirmarão, que o Centro Loterico é a casa, pelos deuses, predestinada, a vender os grandes premios das proximas Loterias de S. João." (452)

ULTIMA HORA

Tenente-coronel José Lopes da Costa Moreira

A familia Costa Moreira participa a todos os seus parentes e amigos o fallecimento de seu extremoso chefe e os convida para acompanharem o seu enterramento que se effectuará hoje, no cemiterio de S. Francisco Xavier, saindo da rua Souza Franco n. 51, em Villa Isabel, ás 4 horas da tarde. (N. 27789)

Alvaro Navarro Barbosa

(1º ANNIVERSARIO)

Viuva Alvaro Navarro Barbosa e familia e Barboza Varella & Comp. convidam a todos os seus parentes e amigos para assistirem á missa de primeiro anniversario da morte do seu inesquecivel chefe, que mandarão rezar no dia 20 do corrente, ás 10 horas, no altar-mór da egreja de S. Francisco de Paula, pelo que desde já antecipam os seus profundos agradecimentos. No mesmo dia ás 7 ½ horas, realizar-se-á na matriz de São João Baptista, a missa mensal mandada dizer pela familia. (N. 27788)

Armando Leite

Anna Leite e Anna Duarte Leite communicam aos seus parentes e amigos o fallecimento, hontem, do seu prezado marido e genro ARMANDO LEITE, saindo o enterro para o cemiterio do Cajú, hoje, á 1 hora da tarde, da rua Luiz Barbosa, Villa Isabel. (N. 27790)

João Diniz Drummond

José Diniz Drummond, familia e demais parentes participam o fallecimento de seu idolatrado irmão, tio e cunhado JOÃO DINIZ DRUMMOND, convidando todos os amigos e parentes para acompanharem os restos mortaes, saindo o feretro hoje, ás 4 ½ horas da tarde, da rua Barão de Iguatemy n. 6, (praça da Bandeira), para o cemiterio de São Francisco Xavier, o que desde já agradecem. (N. 27791)

O caso do major Alipio Bandeira

OBSERVAÇÕES SOBRE O SECUNDO "HABEAS-CORPUS"

Na discussão do primeiro o sr. ministro Guimarães Natal proclamou o principio já antes formulado pelo sr. Lucio de Mendonça: — Toda opportunidade é boa para corrigir um erro. O advogado Guilherme Estellita proporcionou ao Tribunal a opportunidade. Infelizmente não foi aproveitada.

Perdeu-a em primeiro logar o proprio sr. Natal quando, tendo tido que um artigo do Codigo do Processo Militar considera aggravante o ser a transgressão offensiva á *dignidade militar*, propoz que se pedissem ao ministro da Guerra informações a esse respeito.

Dignidade é o amor proprio resultante da consciencia que todo homem deve ter do valor do seu concurso no serviço social. Apezar de envolver um apreço pessoal, a dignidade não é egoismo, porque o que se ama não é o individuo por si mesmo, mas como um ser que pertence á Humanidade. E' por isso que a mais perfeita dignidade só poderá existir quando o homem attingir ao quarto grão do amor, de que fala São Bernardo, e que elle assim formula, theologicamente — Não amar a si senão pelo amor de Deus — e que na linguagem positiva se converte em: Não amar a si senão por amor da Humanidade. Tão difficil é alcançar esse ideal, que, dizia o Santo: "Não sei se é possivel a alguem nesta vida chegar ao quarto grão". (*Tratado do amor de Deus*, capitulo XVI.)

Tanto mais digno é o homem quanto maior é o poder de seu altruismo, auxiliado pelas suas outras faculdades, e quanto melhor é o emprego que elle faz de seus dotes naturaes; porque, nessas condições, é bem justificado o apreço em que elle se tem. E revela o homem a sua dignidade procurando conformar a sua conducta com esse justo apreço. Pelo contrario, aquelle que se apraz em actos que a moral condemna, é certo que não preza a sua dignidade, ou não a tem.

Vê-se, pois, que a dignidade depende só e só da conducta propria. Insultos e calumnias só podem ferir a dignidade de quem as profere, porque são actos contrarios á moral; mas não pódem offender, isto é, lezar, prejudicar, a dignidade dos alvejados, porque não os impedem de continuar a cumprir os seus deveres.

Portanto, saber de alguem se um outro offendeu a sua dignidade é uma pergunta ociosa. E nem vale para justifical-a o facto de estar a exigencia prescripta em regulamentos, porque phrases insignificativas não se tomam em consideração. E' como se não existissem. Ellas apenas denotam que quem as escreveu não se dava conta do que fazia.

— Mas eu não penso assim, poderia responder o sr. ministro Guimarães Natal. Eu não adopto essa theoria.

— Pois então, lhe respondemos nós, muito mais razão ha para não fazer a alludida pergunta, porque fóra dessa theoria só ha o cahos. Veja o que diz Moraes em seu diccionario:

DIGNIDADE — Cargo, titulo, ou officio honorifico, civil ou ecclesiastico, de alta graduação. Modo honroso de proceder, ou apresentar-se; gravidade, seriedade, brio, altivez de caracter. Merecimento do que tem as qualidades para officio, encargo, honra. O respeito, veneração devida, a quem tem officio, a magistrado, virtudes, cans, etc.

Saraiva, entre as multiplas traducções do vocabulo *Dignitas*, dá as seguintes: Belleza, aspecto nobre.

Deante dessa confusão, qual é o acto que um individuo mal intencionado não possa declarar offensivo a sua dignidade? A pergunta, pois, tem de ser fatalmente capciosa, não por intenção do autor, mas pela natureza das coisas. Não deve ser feita.

Mas, dir-se-á, o regulamento fala em dignidade militar. E' mais uma difficuldade para precisar a pergunta, e portanto mais uma razão para não fazel-a, por não se poder definir a expressão. O que se entende por dignidade militar?... Bem embaraçado se verá quem se propuzer a combinar esses dois termos, quando reflectir que o saque e as contribuições de guerra são duas formas de roubo, que a espionagem é a traição systematizada, e que o triumpho é o premio do morticinio.

Não occorreram essas considerações no sr. Guimarães Natal. Por isso julgou indispensaveis as informações, no que foi acompanhado pelos srs. Leoni Ramos, Mibielli, Viveiros de Castro e Edmundo Lins. Confessaram assim os cinco ministros que não se achavam habilitados para julgar o habeas-corpus. Julgaram-no, entretanto, sendo quatro contra o paciente.

Ha uma regra de direito muito comezinha, que ouvimos continuamente formular em latim, o que denota a sua velhice: *In dubio pro reo*. Dizem-nos que é um principio fundamental da profissão. Se assim é, só não commetteu erro de officio o sr. Viveiros de Castro, que concedeu o habeas-corpus. Se todos tivessem procedido segundo as regras da arte, o major Alipio teria tido seis votos contra cinco, e já teria sido posto em liberdade. Para conserval-o preso foi preciso esse erro grave.

E então, muito maior teria sido o castigo moral do sr. ministro da Guerra pela sua tentativa de tolher a um seu concidadão a liberdade de manifestar o pensamento. Mas, inda assim, a sua punição não foi pequena.

Das duas hypotheses, uma favoravel e outra deprimente, que continha o escripto do major Alipio Bandeira, o Tribunal achou que só esta ultima podia se referir ao sr. ministro da Guerra. O sr. Edmundo Lins mostrou todo o empenho em provar isso. Não admittiu que as palavras — punido e punidor — que se achavam na publicação fossem abstractas, e portanto applicaveis aos punidores e aos punidos de todos os tempos e logares que estivessem nas condições indicadas. Achou que o punido só podia ser o major Alipio e o punidor, "estava clarissimo", o ministro da Guerra.

Entretanto, o major Alipio nunca tinha sido punido pelo ministro anteriormente: ao contrario, tinha recebido deste o maior dos premios militares: uma promoção. Mas tinha tido tambem uma transferencia, e o sr. Edmundo Lins considera transferencia como castigo. Castigo de que? Não póde haver castigo sem declaração dos motivos. Além disso, os regulamentos militares trazem a relação dos castigos: lá estão a reprehensão, a detenção, a prisão, mas não se vê a transferencia.

Mais penalisa a situação do ministro da Guerra o contraste com a situação do major. Além da significativa manifestação que recebeu ao partir de Itu' e dos elogios feitos no Tribunal pelo sr. ministro Edmundo Lins, obteve elle a grande victoria da solução republicana de um importante problema politico da actualidade: a extenção do habeas-corpus aos militares.

Essa garantia que tinha passado no julgamento anterior pelo voto de Minerva, ficou firmada definitivamente por indiscutivel maioria. Ella teve mais a seu favor os votos do sr. Viveiro de Castro, que da outra vez estava auzente, e do sr. Sebastião Lacerda, que, embora julgando-se impedido, se lhe declarou inteiramente favoravel.

Agora têm os militares esse recurso contra os abusos do poder, não os officiaes só, mas as praças de pret tambem, que são homens como os outros. Com a extensão a estes ultimos é que não se conformam certos espiritos, mesmo do Tribunal, esquecidos de que os seus filhos tambem pódem ser obrigados a ser praças de pret. Pactuando com o sorteio militar, de flagrante inconstitucionalidade, são os srs. ministros mesmos que ajudam a collocal-os nessa situação, da qual, por falta de amparo dos juizes, elles só poderão escapar por algum artificio.

Pois bem: essa importantissima garantia foi o major Alipio Bandeira que conseguiu. Esperamos que não será seguida de peores resultados a nova perseguição que lhe estão preparando em S. Paulo. — Rio, 27 S. Paulo 134 (16 Junho 1922) — Jezouim Bagueira Leal.

Publicações especiaes

GLORIA A PORTUGAL

Feitos como este que acabam de realizar *Cabral* e *Coutinho*, nunca deixaram de écoar pelos seculos em fóra.

Porém, cabe á arte perpetual-os e fazel-os reviver em cada canto, em cada momento, como amparando o orgulho da raça.

O quadro exposto no *Banco Nacional Ultramarino*, por cujo intermedio o sr. *Luiz Sica* offereceu aos arrojados aviadores, é um desses marcos eternos em que o bravo esculptor *J. Varese* procurou synthetizar a irmandade através dos seculos do *Brasil* e *Portugal*, pelas grandiosas eras de 1500 e 1922.

"*Gloria a Portugal*" foi reproduzido e posto á venda pelo sr. Luiz Sica, avenida Rio Branco 117, 2º andar, sala n. 18.

Informações: pelo telephone N. 6599. (469)

A navegação entre Nova York e a America do Sul

NOVA YORK, 17 — Realizou-se uma conferencia, nos escriptorios da Munson Line, entre sir Arthur Cook e David Cook, da Lamport & Holt Line; Frank Munson, da Munson Steamship Co., e W. P. Keene, chefe do trafego da Emergency Fleet Corporation, sendo o assumpto discutido a questão do serviço de passageiros e cargas, entre esta cidade e os portos do Brasil e do Rio da Prata.

Resultou dessa conferencia chegar-se a um accordo mutuamente satisfatorio. E' certo que não se chegou a conclusões definitivas sobre o assumpto, cuja discussão poderá continuar. Entretanto, parece, as actuaes tarifas não soffrerão alteração.

Sir Arthur Cook parte hoje para a Inglaterra.

Loteria do E. do Rio para S. JOÃO

Depois de amanhã

100:000$000

Inteiro, 6$ — Fracção, $800

Vende-se em toda a parte. (432)

O Antonio teimoso

O Antonio apressou-se em levar ao correio a carta e um embrulho que era destinado á sua noiva; entregando-os no guichet, diz o empregado: — Esta carta tem peso demais, precisa de outro sello. — Então ainda fica mais pesada! E este embrulho quero registrado com valor declarado de 150$000, foi quanto me custou a capa que comprei na Fabrica de Henrique Schayé, na Avenida Gomes Freire numero dezenove. — Mas, caro amigo, diz o empregado, este embrulho não póde seguir. Estes sellos já serviram, estão carimbados. — O senhor está de certo enganado, retrucou o Antonio, pois, todas as cartas e embrulhos que recebo, trazem sellos eguaes e tambem carimbados.

Um movimento monarchista imminente na Allemanha

BERLIM, 17 — O "Freiheit" dá curso a uma informação sensacional, segundo a qual o referido jornal teria colhido em fontes bem informadas que estava para rebentar um movimento monarchista, como um verdadeiro golpe de Estado, pois que, conforme accrescenta o orgão berlinense, o Ministerio da Defesa Nacional e a policia estavam nelle implicados.

Em homenagem aos arrojados aviadores Sacadura Cabral e Gago Coutinho os conhecidos Grandes Armazens de Paris collocaram hontem numa das suas montras uma allegoria a esta façanha, de bellissimo effeito.

Ao centro vêem-se duas artisticas estatuetas de bronze, representando a anciedade da victoria e a victoria coroando o feito, cercadas por manequins vestidos a caracter, um á minhota, representando a colonia portugueza, e o outro Portugal-Brasil.

O fundo e a frente da vitrine estão artisticamente ornamentados com flôres e ás côres das duas Republicas irmãs, apresentando harmonico e bello conjunto. (483)

Loteria Federal

O bilhete n. 23.529, premiado com 50:000$000, na Loteria Federal, extraida hontem, 17, foi vendido no Estado de Minas Geraes. (486)

SABÃO RUSSO

Usal-o em fricções antes de dormir, evita ferroadas de mosquitos e outros insectos venenosos. (3117)

OS ACONTECIMENTOS DE PERNAMBUCO

O inspector da região toma attitude

Recife, 17 — Hontem correram aqui boatos de perturbação da ordem, originados na attitude do inspector da região, que percorreu, muito cedo, os quarteis, em companhia dos irmãos Pessoa de Queiroz. O commercio fechou e a cidade ficou deserta.

O "Jornal do Recife" noticia hoje que pretendem empastelar a sua typographia.

De bordo do "Itauba" desembarcou hontem grande quantidade de munição bellica, que foi levada, sob a vigilancia do sr. João Pessoa de Queiroz, para o quartel-general.

O sr. Erasmo Macedo, empregado da casa Pessoa de Queiroz, declarou hontem, em plena rua Quinze de Novembro, que, por estes dias, haveria uma monstruosa mashorca militar aqui, afim de assegurar o reconhecimento do sr. Lima Castro, affirmando tambem que o coronel Jayme Pessoa, tem, nesse sentido, instrucções reservadas e precisas do presidente da Republica.

O que é o Tiro Pessoa de Queiroz

Transcrevemos do *Jornal do Recife*, edição da tarde, de 27 do mez passado, as seguintes preciosas informações sobre o Tiro organizado pelos sobrinhos e socios do presidente da Republica:

"Além de muitos outros perigosos capangas e criminosos incluidos no Tiro dos irmãos Pessoa de Queiroz, merecem destaque Manoel José do Nascimento, vulgo "Pião Dolero", e Severino, vulgo Severino Desordeiro:

Manoel José do Nascimento, vulgo "Pião Dolero", foi recolhido á Detenção, no dia 6 de julho de 1916, de ordem do subdelegado do 1º districto de S. José, por constar achar-se pronunciado por crime de ferimento, ficando á disposição do dr. 1º delegado da capital. Do mandado de prisão datado de 16 de junho ultimo e entregue na Casa de Detenção em 7 de julho, expedido pelo dr. juiz municipal da 2ª vara criminal, vê-se que este detento está pronunciado por aquelle Juizo como incurso nas penas do artigo 303 do Codigo Penal, em virtude de denuncia do dr. 1º promotor publico, tendo sido arbitrada a fiança provisoria em 200$000. Em 28, foi apresentado ao Tribunal Correccional, afim de ser julgado; voltou, fazendo sciente o presidente daquelle Tribunal ter sido este detento condemnado á pena de um anno e dois mezes, grão maximo do artigo 303 do Codigo Penal. Em 29 de agosto de 1916 teve destino para Fernando de Noronha, donde regressou em 28 de julho de 1917, por terminação de pena.

Foi solto no dia 2 de agosto de 1917, por alvará do dr. juiz das Execuções Criminaes, por cumprimento de pena.

Em 4 de abril de 1918 foi novamente remettido para Fernando de Noronha correccionalmente, como desordeiro e gatuno contumaz, regressando em 8-2-921.

"Severino Desordeiro", actual componente do "Tiro 13 de Maio", foi recolhido á Casa de Detenção no dia 1 de agosto de 1921, de ordem do dr. juiz de direito da 1ª vara criminal, acompanhado de mandado, datado de 10 de junho do mesmo anno, por ter sido por aquelle Juizo confirmado em grão de recurso ex-officio o despacho dado pelo juiz municipal da 1ª vara da capital, que pronunciou este detento como incurso nas penas do art. 303 do codigo penal.

Em 2 de agosto communicou o dr. juiz de direito da 1ª vara criminal que passou este detento á disposição do juiz municipal da 1ª vara criminal, por ser desclassificado o crime em que o mesmo incorreu, para o artigo 303 do codigo penal. Teve liberdade da Detenção no dia 2 de agosto de 1921 por alvará expedido pelo dr. juiz municipal da 1ª vara, por ter prestado fiança definitiva.

E typos desta natureza, criminosos e ladrões, para vergonha do nosso povo, fazem parte de um Tiro Brasileiro!

E' triste, é doloroso, mas... é um facto!

A que ponto chegamos nós!

Infeliz Pernambuco!

E digam os srs. Pessoa de Queiroz que somos infamantes e mentirosos quando affirmamos que o seu "Tiro" era composto em parte de capangas e criminosos, affeitos ás mais baixas emprezas! Nós argumentamos com os factos e este tem sido até hoje e será sempre o nosso criterio.

Desmintam-nos agora os "Principes Improvisados".

Entre os elementos nocivos existentes no "Tiro 13 de Maio" dos irmãos Pessoa de Queiroz destaca-se ainda o celeberrimo desordeiro e criminoso Francisco Barbosa de Souza, vulgo "Chico Diabo", com 22 annos de edade, pardo natural deste Estado, filho de Manoel Barbosa de Souza e Rosa Maria da Conceição, padeiro, residente á rua de S. Francisco 94, identificado na policia deste Estado em 25-7-921 e posto em liberdade da Penitenciaria e Detenção em 28-4-922 por alvará do presidente do Superior Tribunal.

Antonio Rodrigues de Araujo, socio do "Tiro 13 de Maio", criminoso e desordeiro recolhido á Casa de Detenção com a respectiva guia do dr. delegado (crime de ferimentos). Foi identificado na Repartição Central da Policia em 29-3-920. Residia naquella época em Caxangá, diz-se agricultor, filho de Antonio Tranquilino Rodrigues de Araujo e Maria Rozaria da Conceição, com 23 annos de edade e de côr parda.

Um editorial do "Diario de Pernambuco"

Recife, 16 — O "Diario de Pernambuco" publica o seguinte editorial:

"Já algumas vezes temos demonstrado, destas columnas, como a crise em Pernambuco, esboçada no conflicto eleitoral da successão, mudou completamente de aspecto. Depois dessa questão, claramente se desmascararam, aos olhos da nação inteira, os inconfessaveis propositos ambiciosos do presidente da Republica. A eleição inconteste do senador José Henrique, a despeito da escandalosa pressão do governo federal contra a livre manifestação do eleitorado, e a certeza de que o Congresso do Estado saberá cumprir o seu dever, no acto do reconhecimento, forçaram o "epitacismo", desapontado da indigna comedia de 29 e de 30 de maio, a revelar afinal os verdadeiros intuitos da concentração das forças operada nesta capital, desde as vesperas do pleito, para o assalto ás posições do Estado, fosse por que meio fosse. Perdida a eleição, a despeito de todas as vantagens de que dispoz a colligação "epitacista", desde a acintosa invasão militar do Estado, em plena paz, até á extrema condescendencia com que o governador, sr. Severiano Pinheiro, lhe deixou á mão por toda a parte elementos eleitoraes que lhe poderia legitimamente retirar, foi, afinal, batida a colligação, não só pela força eleitoral dos seus adversarios, mas tambem pela digna repulsa do eleitorado independente aos processos da "canga e da corda" da politica presidencial. Decorrido o pleito sem que, por parte do Estado, se verificasse qualquer perturbação da ordem, além de simples arruaças, de origem sobejamente conhecida, que outro recurso prestaria o sr. Epitacio Pessoa aos seus illustres parentes, alliados para levarem avante o plano traçado? A violencia?

E a violencia foi tentada.

A' extrema prudencia do governador estadual impedia, sem duvida, que o crime desse primeira escalada resultasse numa hecatombe, na qual não pode o sangue innocente da população da cidade indefesa e inerme. Essa pagina de vergonha e de opprobrio foi escripta pelo governo do sr. Epitacio Pessoa, sobre a terra pernambucana, [illegible] chefe do governo brasileiro, na mais completa inversão da verdade.

Essa ignobil façanha, houve de resultar [illegible] que a perpetraram e applaudiram, serviu, antes, para acordar, nas almas ainda indifferentes, o velho brio, que não arrefece, [illegible] do povo humilde.

E' a esse unanime clamor de protesto da população inteira de Pernambuco, mordida no coração, ante a prepotencia [illegible] da vergonha. Não se [illegible] factos [illegible] das suas prerogativas [illegible] clandestinamente com as sobras da [illegible] da tyrannia."

Exposição permanente de productos belgas no Rio de Janeiro

BRUXELLAS, 17 — A Associação Commercial Belgo-Sul-Americana resolveu enviar ao Brasil no proximo mez de julho uma delegação composta de representantes de varias firmas industriaes belgas, que terão o encargo de installar no Rio de Janeiro uma exposição permanente de productos belgas, afim de os tornar conhecidos dos compradores brasileiros, sobretudo na capital da Republica, em S. Paulo e em Pernambuco.

PEROLA

MARCA REGISTRADA

ASSUCAR refinado, especial. Nova marca da Companhia Usinas Nacionaes, com 99,5 % de pureza! (6160)

MIGUEL BRAGA — Callista. Quitanda, 79, sob., esq. Ouv. Tel. N. 5.502. (6213)

do sr. Vandervelde, na Russia

BRUXELLAS, 17 — Continuam com a mesma insistencia os boatos hontem correntes na Camara dos Deputados de que o ex-ministro da Justiça, sr. Vandervelde, que fôra á Russia para defender os socialistas revolucionarios, foi assassinado em Moscou. Nos circulos officiaes não se confirmam esses boatos.

BRUXELLAS, 17 — O Ministerio dos Estrangeiros desmentiu officialmente as noticias de que o ex-ministro Vandervelde fôra assassinado em Moscou.

GUARANA'

— EM PÓ E EM BASTÕES — Puro, sem mistura de quaesquer especificos e pelos menores preços; só no Deposito Geral — Rua do Ouvidor 120. — CASA GUARANA' — (4499)

Deixando de attender a uma requisição do Ministerio da Marinha no sentido de serem distribuidas á Delegacia Fiscal em Matto Grosso as quotas de 50:000$000 e 3:200$000, para despesas das verbas — officiaes e sub-officiaes — munições de bocca, por já se achar encerrado o exercicio de 1921, o ministro da Fazenda declarou ao seu collega daquella pasta que taes despesas só poderão ser processadas por exercicios findos.

ULCERAS, FERIDAS ANTIGAS E RECENTES

O CANCROCIDA MOURA é um desinfectante poderoso. E' excellente na cura rapida de feridas e ulceras. No segundo ou terceiro curativo o doente fica inteiramente [illegible]. Qualquer mau cheiro desapparece logo. (7737)

COMME IL FAUT

cigarros de luxo, tabaco turco legitimo, LOPES SA' & C. Rua Santo Antonio, 5|9. (3066)

Dr. Jayme Poggi — com longa pratica da Europa — Tumores no ventre, molestias de Senhoras, partos, vias urinarias. 3.as, 5.as e sab., das 4 ás 6 h. — Rua São José 30. Tel. C. 558. Diariamente das 10 ás 12 h. na Casa de Saude Dr. Poggi. Sul 135. (18555)

MOVIMENTO DO PORTO

ENTRADAS DO DIA 17

De Marselha e escs., o paquete francez "Cordoba", com 3.752 toneladas; carga: varios generos á Companhia Commercial e Maritima. Passageiros: em 2ª classe, 12; em 3ª, 25 e em transito, 432.

Do Pará e escs., o paquete nacional "Minas Geraes", com 1.643 toneladas; carga: varios generos ao Lloyd Brasileiro. Passageiros em 1ª classe: Ulysses Dantas Corrêa, Antonio Lopes Filho, Metchel Drum e familia, C. Adalberto [illegible] e familia, tenente Roberto Henrique Silva, dr. João Baptista da Rocha, dr. Claudio C. Moreira, dr. José Neiva de Souza, tenente Henrique Cunha, dr. Everardo Neiva, capitão Arthur Lopes C. Pinto, major Gustavo F. Bezerra, [illegible] Sette Ramalho, [illegible] Lucas [illegible] Chaves [illegible] 2ª, 18 [illegible] pendy" [illegible] Passageiros [illegible] Faria, Oscar Bittencourt; em 3ª classe, 20, e em transito, 20.

NA CAMARA

Deixou de haver sessão hontem na Camara, porque á hora regimental o livro da porta accusava apenas a presença de 38 deputados.

O sr. Arnolpho Azevedo depois de assignalar a falta de numero deu explicações sobre as combinações realizadas pela mesa para a construcção do novo edificio. Convidou os deputados para a solennidade do lançamento da pedra fundamental do palacio da Camara, amanhã á 1 e 15 da tarde, e declarou que os trabalhos da Camara ficariam suspensos por oito ou dez dias, tempo durante o qual se faria a mudança para a Bibliotheca Nacional.

Excursão dos alumnos da Escola de Agricultura

Regressou hontem de S. Paulo a turma de doutorandos da Escola S. de Agricultura e Medicina Veterinaria, composta dos srs. Heitor Pimenta, José Carneiro, Sebastião Prado, M. Brazilico, Delfim Barbosa, Victor Carneiro, Manoel Gomes, José Faria e A. Nogueira.

Os academicos foram acompanhados, nesta excursão scientifica, pelos drs. Marcellino, Palhares e professores Dupont, Pieltre e Spitz.

ARTIGOS DE AGASALHO

não deixem de verificar os grandes sortimentos da e confrontar os

—:— PREÇOS MARCADOS —:—

A PAULICÉA

Sortimentos variadissimos em *LÃS, VELLUDOS, SEDAS, MALHAS, CASACOS, MANTEAUX, PELLES, RENARDS, COBERTORES, etc.*

A PREÇOS MINIMOS.

LARGO DE S. FRANCISCO N. 2.

(428)

O 5136 apanhou o Melitão

A' rua do Acre, Militão Fernandes de Barros, solteiro, com 21 annos, empregado no commercio, foi apanhado pelo auto n. 5.136, guiado pelo chauffeur José Thomaz da Silva, recebendo leves ferimentos pelo corpo.

Medicado pela Assistencia, Militão recolheu-se á sua residencia, á rua General Rocca n. 9.

O motorista foi preso pela policia do 2º districto.

Inaugurou-se o curso de puericultura do prof. Fernandes Figueira

Realizou-se hontem, ás 10 horas da manhã, no salão nobre do Hospital das Crianças, a abertura do Curso de Puericultura, dirigido pelo professor Fernandes Figueira, sob os auspicios do Departamento Nacional de Saude Publica.

O acto foi muito concorrido, presente grande numero de academicos, muitos medicos e professores. Por telegrammas e cartões foi egualmente felicitado o dr. Figueira, destacando-se, entre as congratulações, aquella muito honrosa, que lhe remetteu de São Paulo, como velho companheiro de lutas pro-infancia, o dr. Clemente Ferreira.

O professor Fernandes Figueira começou mostrando a extensão da pediatria e, no momento actual, o valor do estudo da criança. Na Allemanha, a puericultura é a preoccupação dominante. Na Belgica, pequenina como os nossos menores Estados, ha actualmente nada menos de 600 Dispensarios ou Consultorios de lactantes, onde se ensina a verdadeira hygiene infantil.

Em seguida, o professor mostrou o valor do ensino pratico. E' preciso que o estudante conheça a criança, para que possa vir a ser um pediatra. Da mesma maneira, a mãe precisa estar ao lado do filho, para que elle possa vingar. Já no tempo da escravatura fizeram-se observações concludentes no nosso meio; as amas com o melhor leite nem sempre davam viço ao infante que alimentavam.

Entrando em outras considerações, o professor Figueira reportou-se á divisão pratica das crianças em normaes, super-normaes e sub-normaes. Discorreu sobre o papel da eugenia, e o que ella póde realmente aproveitar á causa da infancia; de passagem alludiu á herança das taras nervosas, da eiva infecciosa na syphilis, e das dystrophias na tuberculose. Occupou-se ainda do mal que faz ao feto a hyperthermia das gestantes. Passando ao exame de crianças, o professor apresentou um par de gemeos, sobre os quaes fez a primeira lição pratica.

O dr. Fernandes Figueira teve, ao terminar, longa salva de palmas da assistencia, verdadeiramente empolgada pela profundeza dos conceitos e naturalidade de expressão do professor. Seria desejavel que esses cursos praticos se disseminassem largamente pela capital, á maneira da Belgica, para que não ficasse a nossa população entregue á ignorancia completa, como se acha, sobre os meios de alimentar a criança, provendo á sua vida, ao seu crescimento e desenvolvimento.

(544)

A Fortuna

Chama a attenção de sua distincta freguezia para a sua grande exposição de

Artigos de Inverno

Vestidos-Manteaux-Agasalhos

Sempre os menores preços

A' FORTUNA

Praça 11 de Junho

MAIS UMA PERDA LAMENTAVEL PARA O LLOYD

O paquete "Avaré" submergiu, no porto de Hamburgo, perecendo varios tripulantes

A noticia do lamentavel desastre, verificado no porto de Hamburgo com o *Avaré*, uma das melhores unidades da nova frota do Lloyd Brasileiro, chegou aqui em fórma de um vago boato, a que a directoria da grande empresa de navegação não deu, no começo, grande credito. O facto, conforme registramos hontem, causou, nas rodas maritimas, uma dolorosa impressão, confirmado depois, nos seus detalhes, em telegrammas aqui recebidos.

O sr. Buarque de Macedo, logo que recebeu a primeira noticia, telegraphou para Hamburgo, e a resposta veiu confirmando a perda do grande transatlantico ex-allemão, incorporado á frota do Lloyd desde a ruptura das nossas relações com o imperio allemão. O *Avaré* fôra a Hamburgo receber concertos, nos estaleiros Vulcan, e não conduzia passageiros. Estava sob o commando do capitão de longo curso Ricardino Prado, que ha 18 annos presta serviços ao Lloyd, onde é geralmente estimado. Terminados os concertos, o *Avaré* deixaria aquelle porto, para reencetar a sua carreira, a [illegible] do corrente, devendo receber passageiros e cargas em diversos portos europeus, quando, sem que se reconheça bem a causa, afundou num canal existente nas proximidades dos estaleiros acima referidos.

A proposito dessa lamentavel occorrencia, que priva o Lloyd de uma das suas melhores unidades, recebemos a seguinte communicação:

"A directoria da Companhia de Navegação Lloyd Brasileiro acaba de receber noticia detalhada sobre o numero de pessoas da guarnição que desappareceram ou foram feridas no desastre, que occorreu na manhã de hontem, quando o paquete *Avaré* saia do dique fluctuante dos estaleiros Vulcan, em Hamburgo.

Os feridos foram em numero de quatro, dentre elles o commandante Ricardino Prado, fóra de perigo, e mais os seguintes: taifeiros Abel Ferreira Lima, Sebastião Pae e Emilio Marinho, todos levemente.

Os desapparecidos são os seguintes: escrevente Victor Luciano Ramos; carpinteiro Manoel Fernandes Ramos; marinheiros Antonio Alves Santos, Oscar Bueno, Aluisio dos Santos e Evaristo Barbosa de Souza; machinistas Alexandre Padrão, Durval Gonçalves Salles e Waldemar Fausto dos Santos; foguista Manoel Maria Gomes; taifeiros Ladislão Pereira Lima, João Motta Alves, Cesar José Brito, Gumercindo Martins da Silva, José Mathias Silva, João Coelho Barros e Eduardo José Oliveira, e camareira, Maria Gonçalves Alvares."

OUTRA INFORMAÇÃO SOBRE O SINISTRO

A Associated Press recebeu o seguinte despacho sobre a lamentavel occorrencia do *Avaré*:

"*Hamburgo*, 17 — Mais de vinte tripulantes do paquete *Avaré*, do Lloyd Brasileiro, foram surprehendidos no porão desse navio, ao afundar elle, hontem, quando era rebocado para o dique dos estaleiros Vulcan, desta cidade. O porão vae ser aberto á força, afim de se tentar salvar os homens que se encontram lá presos, estando o navio submerso no fundo do canal em dois terços do seu comprimento.

Acredita-se que ficaram presos no navio cerca de trinta dos seus tripulantes e de operarios dos estaleiros. Outros homens que se achavam no convés, no momento do desastre, correram para a parte não submersa do navio, logo que elle começou a afundar, sendo salvos por lanchas a gazolina. O pessoal da repartição de soccorros e incendios do porto está empenhado no salvamento dos tripulantes e operarios que estão presos no porão do *Avaré*."

A COMMISSÃO EXECUTIVA DO CENTENARIO DA INDEPENDENCIA REUNIU-SE MAIS UMA VEZ

Reuniu-se ante-hontem a Commissão Executiva do Centenario. Presidiu os trabalhos o sr. Ferreira Chaves, ministro da Justiça. Compareceram os srs. Carlos Sampaio, Antonio Olyntho, Padua Rezende, Alencar Guimarães, Baptista da Costa, Mello e Souza, Delfim Carlos, Nicanor, Octavio Penna e Arno Konder. Participaram dos trabalhos os srs. coronel João Nepomuceno Costa e commandante [illegible], representantes dos Ministerios da Guerra e Marinha junto á commissão.

A Commissão resolveu reunir todos os mostruarios de tecidos em um só pavilhão, sendo para esse fim escolhido o palacio da Viação e Agricultura.

Ficou tambem resolvido a inclusão do Monroe no recinto da Exposição, [illegible]

Foi approvado o regulamento do Jury Internacional da Exposição. O jury compor-se-á do Jury Superior e dos Jurys de Secção, havendo tantos desta categoria quantos forem os grupos que tomam parte no certamen. Os Jurys de Secção [illegible] deverão iniciar os seus trabalhos no dia 20 de setembro e encerral-os [illegible] O Superior, sob a presidencia do presidente da Commissão Executiva, [illegible] 10 de novembro.

O sr. Francisco Bhering apresentou [illegible] Companhia Radio-telegraphica Brazileira e a The Rio de Janeiro e São Paulo Telephone Co. [illegible] Haupt & Comp. e A. Gladius a Commissão cedeu área para a construcção de pavilhões particulares.

A Commissão resolveu permittir o ingresso no recinto das obras da Exposição, mediante o pagamento de um coupon de Bonus, e em determinados dias e horas.

A questão de limites entre o Piauhy e o Maranhão

As cabeceiras do Parnahyba foram attingidas

Communicam-nos:

"O Centro Maranhense tomou conhecimento de um despacho do chefe da commissão de limites do norte, major Renato R. Pereira, dirigido ao presidente da Republica e concebido nos seguintes termos: "Tutoya (Piauhy), 12 — Tenho a honra de participar a v. ex. que a [illegible] cardonellas, [illegible] attingiu as cabeceiras do Parnahyba no dia 4 de maio, depois de penosa travessia [illegible] os dados [illegible] solução do litigio Piauhy-Maranhão. Achamos [illegible] — Renato R. Pereira, chefe da commissão de limites do norte."

Estranha o Centro Maranhense [illegible] a Tutoya [illegible] no Estado do Piauhy e, que, realmente, pertence ao Maranhão.

E para que alcance o seu proposito, [illegible] Instituto Historico e Geographico Brasileiro e a Sociedade Nacional de Geographia.

A impressão causada no Centro [illegible] signatario."

CINEMA MODELO

RUA 24 DE MAIO 287

HOJE! HOJE!

Grandiosa matinée ás 2 horas — A ORPHASINHA — 7º episodio — ENID BENNETT, em **Educação em demasia** 5 actos de successo

Amanhã — Uma coisa adoravel, Norma Talmadge.

CINEMA PATRIA

HOJE! HOJE!

Grandiosa matinée ás 2 horas com entrada gratis ás creanças acompanhadas. ELSIE FERGUSON, em — UMA ACTRIZ RUSSA — Film especial da Paramount. Film extra, em 5 actos para CARLITO, — HOMBRO! ARMAS! — [illegible] Orphasinha e Perfidia.

Vanadiol

CURA Tuberculose . ANEMIA . Fraqueza Nervosa — Magreza — Dores de cabeça

2 a 3 Vidros bastam para Engordar e fortificar bem.

A Irlanda em fóco

Londres, 17 — Um telegramma recebido pela Central News e procedente de Belfast, diz que se renovaram hontem os conflictos em diversos districtos irlandezes, tendo havido um bastante serio, nas proximidades de Bessbrook, do qual resultou serem mortos pelos fenianos quatro homens e uma mulher e ficarem varios feridos.

Em Dundalk, hontem á noite, houve um combate de tres horas entre a policia militar do Ulster e os irregulares do Exercito Republicano Irlandez, sendo numerosas as baixas soffridas de parte a parte.

Cinema Olympia

Rua Visconde do Rio Branco 53

HOJE — Programma novo — HOJE de garantido successo

— A MOÇA PERIGOSA — Grandioso film em 5 enormes actos por Marie Prevost

No mesmo programma — Continuação do grande film

— OS 4 AGENTES SECRETOS — 7º e 8º episodio em 4 enormes actos, pelo querido Rolleaux

Ainda mais a interessantissima comica em 2 actos, da Fox — CAÇADOR DE CÃES.

Segunda-feira — Programma novo: Esposa Modelar, em 5 actos. Dias: — 28, 29 e 30 — Um assombroso drama extra especial da Fox Film: A Vindicta do Cego, pelo grande actor norte americano Tyrone Power e Stelle Taylor. (N 28349)

DECRETOS DE HONTEM

Foram assignadas as promoções da Armada

O presidente da Republica assignou hontem os seguintes decretos:

Na pasta da Marinha — Promovendo, no corpo de engenheiros machinistas navaes: ao posto de contra-almirante, o capitão de mar e guerra João Teixeira Cardoso; a capitão de mar e guerra, o capitão de fragata Augusto Fernandes de Araujo, por merecimento; a capitão de fragata, o graduado Fritz Müller e o capitão de corveta Joaquim Theodoro do Sacramento; a capitão de corveta, os capitães-tenentes Americo Vespucio de Sant'Anna, João Paulo de Faria, Leocadio Joaquim da Costa e Firmino de Freitas, todos por merecimento; e, por antiguidade, a capitão de mar e guerra, o graduado Luiz Margarido Rangel; a capitão de corveta, o graduado Ismael Dias Braga e os capitães-tenentes Dionysio Gonçalves Martins, Linneu Ferreira de Souza Barros, Francisco José da Costa e José Emiliano do Carmo;

Graduando, no referido corpo: em capitão de corveta, o capitão-tenente Francisco Xavier de Alcantara Filho.

Na pasta da Viação — Approvando o projecto e respectivo orçamento, na importancia de 10:482$226, para a construcção de um triangulo de reversão, na estação de S. Bento, prolongamento da Estrada de Ferro Bahia e Minas;

Aposentando, na Repartição Geral dos Telegraphos, no logar de telegraphista de 4ª classe Ernesto Lopes Pessoa da Costa e no de estafeta de 1ª classe Antonio Joaquim da Cruz.

Na pasta da Fazenda — Nomeando os officiaes aduaneiros, extinctos, Manoel Lopes Cyrillo, da Alfandega de Pelotas, para o logar de 2º escripturario da mesma Alfandega; e Virgilio Brandão, da Alfandega de Florianopolis, para o logar de 4º escripturario da Delegacia Fiscal do Thesouro no Pará.

A temporada do Municipal

SUR LA DALLE; LES NUITS DU HAMPTON-CLUB; UNE PETITE BONNE SÉRIEUSE.

Sur la dalle, a velha e conhecida peça do genero grand-guignol, é a lição que um porteiro do necroterio ministra a um juiz de instrucção ainda novo, sobre a maneira como deve obrigar um criminoso a confessar o seu crime. Para isso, fecha o assassino numa sala e dá-lhe por companhia o manequim que serve á reconstituição dos crimes. Pensando estar deante de sua victima, o criminoso, numa crise, a um tempo de medo e de alcoolismo, atira-se sobre o manequim, *para matal-o uma segunda vez*... Está ahi a confissão. O juiz agradece ao porteiro o auxilio que lhe prestou. O porteiro felicita o juiz, e nós, por nosso lado, felicitamos o sr. Bernier, pela interpretação bastante justa que deu ao papel do criminoso.

Les nuits du Hampton-Club é outra peça, se assim se póde dizer, classica do grand-guignol. A partida tragica de hontem foi ganha pelo sr. Blancard, que deu á sala a impressão viva dum homem que aguarda a morte e acaba por matar-se, cansado de a esperar. A scena do desespero, no terceiro acto, foi perfeita, sobretudo quando o actor, no momento de disparar o revólver, verificou que este emperrara, não lhe permittindo tirar o effeito completo do desenlace.

Une petite bonne sérieuse terminou o programma de maneira alegre e demasiado livre. — Gra.

O AO 1º BARATEIRO

Apresenta diariamente á sua distincta freguezia verdadeiras maravilhas em toilettes para

Baile, Theatro e Passeio

Visitar o AO 1º BARATEIRO

Equivale a consultar os ultimos numeros de todos os magazines da moda

AO 1º BARATEIRO

Avenida Rio Branco, 100

482

As operações hespanholas em Marrocos

As finanças do paiz não comportam a continuação das despezas

Madrid, 17 — Affirma-se que o ministro da Fazenda, sr. Bergamin, havia declarado ao rei que as finanças do paiz não comportavam presentemente a continuação das despesas com as operações em Marrocos.

Por outro lado, o ministro, interpellado pelos representantes dos jornaes junto ao seu gabinete, negou terminantemente que algo de importante se tinha passado na reunião de hontem do Conselho de ministros. O sr. Bergamin desmentiu ainda os boatos sobre o seu pedido de demissão.

ALVARO FERREIRA

DENTISTA

Gonç. Dias, 76. (Das 9 ás 5). (N 28295)

A guerra civil na China

Pekin, 17 — As legações estrangeiras receberam um telegramma, datado de hontem e no qual se diz que as forças do general Chenck-Hiung-Min occuparam Cantão, séde do governo do sul, chefiado pelo dr. Sun-Yat-Sen. Noticia-se de Cantão que esse golpe de estado foi vibrado desde ás 3 horas da manhã de sexta-feira.

Affirma-se que o general Chenck-Hiung-Min, é sympathico aos planos de unificação da China, traçados pelo general Wu-Pei-Fu.

GADO ZEBU'

Vasco Ortigão & Filho

Fazenda do Santa Emilia

Concordia — E. do Rio

Criadores e Vendedores dos melhores typos.

Remettem-se photographias e quaesquer informações

Escriptorio: Travessa de S. Francisco de Paula, 22 2º andar RIO DE JANEIRO

(18175)

"L'Etoile du Sud"

O numero de hoje desse apreciado jornal de propaganda franco-brasileira, alem das suas interessantes secções habituaes, traz uma bella poesia do professor Georges Delahaye, em homenagem aos destemidos aviadores lusitanos. Artigos de interesse e magnificas gravuras.

Au Petit Marché

Liquidação final de todo o Stock

Preços abaixo do custo

Fecha no dia 30 do corrente

Ouvidor 86

470

SOCIEDADE DE CONCERTOS SYMPHONICOS

A Sociedade de Concertos Symphonicos, que tão brilhantemente vae porfiando na sua jornada educativa do nosso gosto musical, iniciou hontem, á tarde, no Municipal, a série de concertos do anno corrente.

A's 4 horas e 15 minutos, o maestro Francisco Braga empunhou o bastão do commando; da orchestra rompeu o primeiro acorde da Symphonia em Dó maior, de Beethoven, que por signal é a 1ª symphonia do immortal compositor.

Rompeu, dissemos, o primeiro acorde, e o publico não teve o arrepio tal qual o sentira o auditorio parisiense, ha cento e vinte annos; nem os colendos criticos musicaes e os "dilettanti", sabidos nos mysterios da pauta, reunidos na sala do Municipal, gritaram ao escandalo, pelo facto de haver Beethoven começado a tonalidade de Dó maior por um acorde cuja setima, abaixada, leva ao tom de Fá.

E' que, nesse longo lapso de seculo e pico, as orelhas do proximo, assim como as relações de tonalidade de caminharam incommensuradamente; progrediram assombrosamente, evoluiram. Quem ouve os autores da actualidade revolucionaria, hoje tudo é revolução —, e já sentira o nervo acustico tiritar, e o tympano estremecer, e a trompa d'Eustachio, cornetear, dolorida, ao estridor macabro das dissonancias — ri-se do sobrecenho patriarchal que os bons parisienses faziam a um acorde, esse, que não passa, afinal, de inocua harmonização da setima de dominante de uma tonica maior obediente a um bemol suppostamente erguido na clave.

Criticos de borla e capello affirmaram que Beethoven no 1º "tempo" dessa symphonia recorre a formulas com ranço escolastico. O Andante cantabile, primo irmão do quarto "quatuor", padece do mesmo mal que as gorduras accusam, quando, muito tempo, guardadas...

O Scherzo, substituto do Minueto, velho, é tido como a melhor pagina da symphonia, e o Rondó final foi, por Berlioz, denominado "verdadeira puerilidade musical". "Excusez du peu" diria gallicamente um beethoveniano "enragé".

Mas o publico do Municipal, que não reza pela cartilha de criticos, doutores "in utroque", nem se deixa levar por cantigas suspeitas, "berlhozescas", e só resolve por gosto proprio e propria iniciativa, ouviu com especial interesse a obra do mestre immortal, do autor da "Heroica", da "Pastoral" e da celebre "Nona", admirando-lhe o contorno limpido e o conteudo classico através de uma interpretação primorosa, que honra tanto os professores de orchestra como o seu esforçado piloto. (Esse "piloto" traz sem duvida o sal da opportunidade... aviatoria...)

Seguiu-se a "Marcha escosseza" de Debussy, vasada em themas populares, no dizer do programma.

Ahi, sim, senhores, mais de um espectador, não uma, mas repetidas vezes, fechou o sobr'olho e todo se sacudiu, na cadeira, como atacado por audacioso bando de formigas, a passear-lhe pelo corpo. Ahi, sim, senhores, o "dilettante" carioca ensaiou a carranca do antepassado parisiense, para lastimar essa mania do Debussy, em raspar o ouvido do espectador, com as dissonancias de uma escala rebarbativa.

E quem sabe se daqui a cento e vinte annos, nesse mesmo Municipal, o publico extasiado em Debussy, não sentirá compaixão da sensibilidade philarmonica dos amadores de hoje?

E' possivel; dizem que a historia se diverte em repetir-se nas azas do tempo, e a historia, certamente, ha de registrar esse sorriso piedoso da posteridade amantetica de sessões symphonicas.

Os "trechos lyricos" de Grieg com pincel descriptivo reintegraram as faculdades auditivas do publico, que já havia applaudido Debussy e com maior convicção applaudiu o eminente compositor norueguez.

O inspirado Nocturno de Henrique Oswald mereceu da orchestra especial carinho, sobresaindo pela riqueza de effeitos dynamicos.

Terminou o concerto com os Preludios de Liszt, obra de grande folego e extraordinaria difficuldade de execução, brilhantemente superada pela habilidade dos nossos professores de orchestra e pela paciencia fradesca do maestro Francisco Braga.

Quem quizer ler sempre as ultimas novidades é só na casa Braz Lauria, R. Gonçalves Dias, n. 78, agente geral do "*Tesoro de las Familias*", com bordados e moldes mensal e "*Modas y Pasatiempos*", com folha de moldes e bordados, etc., etc. (7444)

Curso Official de Chimica da Escola Superior de Agricultura e Medicina Veterinaria

Reuniu-se integralmente a 1ª turma de Chimicos Industriaes Agricolas do Brasil, para a escolha de seu paranympho e orador. Foi eleito paranympho o joven scientista, professor Paulo Gomes e orador o diplomando José Maria Villa Lobos.

Uma commissão foi á casa do professor levar-lhe o resultado da reunião e saber de sua aquiescencia, que foi concedida.

Foram homenageados especiaes o professor, ora na Europa em estudos scientificos, Freitas Machado, o deputado dr. Cincinato Braga e o ex-ministro da Agricultura dr. Simões Lopes.

CONTRALUESIN

Preparado allemão de mercurio colloidal de ouro, associado ao Arsenico e Iodo.

O novo tratamento da Syphilis sómente por UMA injecção intramuscular semanal até completar 6 a 8 — Emprego seguro e indolor.

Literatura e amostra gratis, aos Srs. Medicos. Deposito na Livraria Medica, 109, RUA URUGUAYANA. (1746)

O delegado de dia

Está de serviço, hoje, na repartição central de policia, o 3º delegado auxiliar.

Armazens do Louvre

Já se acha marcado, e exposto á venda, o nosso bello sortimento que recebemos para a *ESTAÇÃO DE INVERNO*.

Temos o maior prazer em poder affirmar aos nossos distinctos clientes, que só em nossos ARMAZENS podem encontrar todas as vantagens imaginaveis para as suas compras.

Bom e Moderno, Bonito e Variado Barato em extremo

No 1º andar servido por Elevador, está exposto o mais completo sortimento em chapéos para Senhoras, desde . . . . . . 25$000

PELLES e Renards legitimas, desde . . . . . . 65$000

CASACOS de Casimira, desde . . . . . . 39$000

Cobertores, Flanellas, Lãs, Jersey de Lã ou de Seda e Agasalhos para Creanças. Exijam na occasião da compra o desconto de 10 % em todos os artigos de Inverno.

CARIOCA, 14

As arbitrariedades do delegado do 12º districto

Indignadas, as suas victimas, queixam-se ao chefe de policia

São já bastante conhecidas as violencias e arbitrariedades que, acastellado no seu parentesco com o Rei dos Collares, o sr. Solonio dos Santos, delegado do 12º districto policial, pratica diariamente.

Sempre seguido de um bando de individuos de classificação duvidosa e, por isso mesmo, sempre promptos a cumprir as suas ordens, esse moço, exorbitando das suas funcções, que, como todo o energumeno, julga lhe dão direitos ou poderes sem limites, tem praticado contra tudo e todos, verdadeiros attentados, sem respeito á liberdade e todos os demais direitos mais comesinhos dos seus jurisdicionados, garantidos pela Constituição.

Ainda, hontem, mais uma vez, se evidenciou nesse sentido o sr. Solonio.

A' noite, á hora da saida dos theatros postou-se, com os seus habituaes sequazes, á rua do Lavradio e entrou a revistar, em plena via publica, sem restricção nem consideração, a todos quantos por ali passavam.

Dentre as pessoas victimas da arbitrariedade do violento delegado, uma houve que protestou.

Era um funccionario da Alfandega que, em companhia de sua esposa, se dirigia do theatro para sua residencia. Aos seus protestos, porém, embora e como era de esperar da sua condição social feitos em tom delicado se bem que energico, o sr. Solonio retrucou ameaçando-o de prisão, em termos desabridos e indecentes, sem o menor respeito á senhora que ia em sua companhia, só não levando a effeito a sua ameaça pelo facto do cavalheiro em questão se ter submettido, a rogos da sua amedrontada esposa, ao vexatorio exame. Dessa como de muitas outras violencias praticadas pelo sr. Solonio dos Santos, o chefe de policia tem conhecimento já, por uma commissão especialmente constituida para se entender com s. s. a esse respeito.

Vejamos se, ainda assim, a qualidade de bem aparentado do sr. Solonio o resguardará mais uma vez, de uma merecida e justa punição.

Desastre impressionante!

Dois passageiros do trem expresso S. S. 31, cáem á linha — Um morre instantaneamente, e outro, em estado grave, vae para a Santa Casa

Bem impressionante foi o desastre occorrido hontem, ao anoitecer, na estação de Piedade.

O trem expresso S. S. 31 — ramal de Santa Cruz — ali se punha em movimento, quando um passageiro, imprudentemente, quiz tomal-o, jogando-se á plataforma de um dos carros de segunda classe. O imprudente foi infeliz nesse seu gesto. A mão escapou-lhe do balaustre e elle caiu. Na quéda, impellido pelo instincto de conservação, agarrou-se ás pernas de um dos muitos passageiros que viajavam na plataforma, e os dois rolaram para baixo do comboio!

Quando acabou de passar o trem, um, o imprudente, estava sem vida, e o outro, ensanguentado, jazia com o corpo aberto por graves ferimentos!

O caso, immediatamente, foi communicado á policia do 20º districto.

Ao local compareceu o commissario Paulino Bastos, que tomou as providencias que o facto requeria, fazendo remover o ferido, numa ambulancia, para o Posto de Assistencia do Meyer, e o morto para o necroterio.

O morto chamava-se Americo Sergio de Mattos. Era pardo, casado, operario da União dos Estivadores e contava 40 annos de edade.

A identidade do ferido a policia não conseguiu apurar. Depois de receber os curativos de urgencia na Assistencia, foi elle removido, em estado de coma, para a Santa Casa.

Auto contra bonde

O auto n. 3.770, dirigido pelo chauffeur Abilio José da Silva, ao se desviar, hontem, á avenida Salvador de Sá, de um caminhão, caiu em um buraco e em seguida atirou-se sobre o bonde da linha Asylo Isabel, dirigido pelo motorneiro regulamento n. 3.296.

O auto teve o para-brisa partido, saindo o chauffeur ferido no braço esquerdo.

A policia do 9º districto teve sciencia do facto.

A incorporação dos reservistas

Adhesões ao appello da Associação dos Empregados no Commercio

A Associação dos Empregados no Commercio do Rio de Janeiro, que se tem empenhado junto ao commercio e aos bancos pela segurança das collocações dos reservistas que terão de ser incorporados em agosto proximo futuro, tem tido da Associação Commercial e de muitos estabelecimentos de credito as mais francas e animadoras adhesões.

Da Associação Commercial recebeu a A. E. C. a seguinte resposta:

"Esta directoria recebeu o officio de v. ex., datado de 7 de junho corrente, em o qual solicita o seu apoio no sentido de serem garantidos os logares nos respectivos estabelecimentos commerciaes e fabris, aos que sejam chamados, no proximo dia 1 de agosto, a incorporar-se ás fileiras do nosso Exercito, para a grande parada de 7 de setembro.

Attendendo á justa solicitação de v. ex., esta directoria fará nesse sentido publicar editaes no *Jornal do Commercio*, e transmittirá o patriotico appello a todas as associações de classe desta capital e associações commerciaes dos Estados."

Do Banco do Brasil recebeu a secretaria da Associação a seguinte resposta ao seu appello:

"Em resposta ao seu officio de 8 do corrente, tenho a satisfação de communicar que o Banco do Brasil, desde que foi instituido o serviço obrigatorio, abona aos seus funccionarios sorteados, durante todo o periodo de aquartelamento, o ordenado de seus cargos effectivos e lhes conta esse tempo de serviço para os effeitos de antiguidade. De fórma identica se procederá para o caso a que se refere."

Do London & Brazilian Bank Limited enviaram a seguinte resposta:

"Illmo. sr. 1º secretario da Associação dos Empregados no Commercio. — Accusamos em nosso poder seu favor de 8 do corrente, de cujos dizeres ficamos scientes e gratos, e, em resposta, temos prazer de informar-lhe que qualquer dos empregados deste Banco que fôr chamado á incorporação no Exercito terá assegurada a collocação que occupa neste Banco, assim que se dér a desincorporação."

Entre outras respostas tem recebido a Associação dos Empregados no Commercio as dos seguintes estabelecimentos de credito: Banco Español del Rio de la Plata, Banco da Provincia do Rio Grande do Sul, Banco Popular do Brasil, todos adherindo á suggestão proposta.

GRANDE RECLAME:

Paletot de malha de lã modelos elegantissimos cores modernas

a. . . . . **75$000**

Vestidos de malha de lã modelos os mais recentes cores lindissimas

a. . . . . **140$000**

Comprem n'

A' BRASILEIRA

Largo de S. Francisco 38 a 42

480

Drogaria Baptista

Vendas em grosso e a varejo. Preços baratissimos — Rua dos Ourives, 30 — Junto A's Quatro Nações. (515)

As enfermeiras visitadoras da Saude Publica

O serviço de enfermeiras visitadoras, instituido pela Saude Publica com caracter transitorio, sómente em janeiro proximo será devidamente ampliado, obrigando cada enfermeira a fazer o curso das disciplinas necessarias, isso, porém, enquanto não haja enfermeiras formadas pela futura escola, a ser em breve inaugurada.

Por proposta da superintendente de Serviço de Enfermeiras, approvada pelo director da Saude Publica, ficou resolvido que sejam novamente admittidas, em janeiro, ás aulas de anatomia e physiologia, as moças que foram inhabilitadas nos exames dessa cadeira, realizados ultimamente, desde que sejam approvadas nas outras disciplinas do curso actual e prestem os seus bons serviços, como empregadas nas casas dos doentes e respectivos districtos.

A representação diplomatica dos soviets nos paizes balticos

Helsingfors, 17 — Communicam de Riga que, segundo noticias correntes naquella cidade, o governo da Russia dos Soviets estava estudando a possibilidade de retirar as missões diplomaticas que mantem na Filandia e nos Paizes Balticos, substituindo-as por simples representações consulares.

De outra parte annunciava-se que os Soviets pretendiam estabelecer, com caracter definitivo, uma legação junto ao governo do Reich, e que as communicações telegraphicas entre a Filandia e a Russia seriam iniciadas a partir do dia 23 do corrente.

A IDEAL

Moveis e Tapeçarias

74 F. VEIGA &C. S. José

(7443)

CINEMA PARIS

Novo e confortavel salão á Praça Tiradentes, 42

Exhibidor dos celebres films da **Paramount**

HOJE — Ultimo dia deste exito — HOJE

MARY MILES MINTER, a adoravel *etoile*, que tantos admiradores conta entre nós, no seu ultimo triumpho, em

UM BEIJO pede-se e dá-se

6 LONGOS E ENCANTADORES ACTOS da REALART-PICTURES.

JOHN S. WADE, o consagrado actor, no principal papel do drama inedito

Triumpho do amor

5 extensos e empolgantes actos, da UNIVERSAL

Amanhã - 2ª feira - Amanhã

SENSACIONAES EXITOS DA PARAMOUNT!

Rudolph Valentino

o notavel actor dramatico, secundado brilhantemente pela admiravel actriz AGNES AYRES, nos principaes papeis do possante drama

Paixão de Barbaro

Super-producção de incomparavel valor!

BRYANT WASHBURN, o querido galã comico, reapparece, com CHRISTINE MAYO, em

Santo Diabolico

6 longos e interessantes actos

5ª feira — MAY MACAWAY, a empolgante artista, em O AMOR NÃO SE VENDE, da REALART

CINEMA IDEAL

HOJE —:— UM PROGRAMMA DE LUXO —:— HOJE

emoção e belleza

Apresentamos da Fox Film, o mais valioso "film" em que posou PEARL WHITE, a Rainha da elegancia, em

O Pavão de Broadway

Um film da classe especial, 5 actos desenrolados nos sumptuosos salões da New-York, divertida.

Juntamente exhibe o IDEAL, da Goldwyn, cinco actos extraordinariamente emotivos

Supremo Sacrificio

interpretação da linda artista VIVIAN MARTIN secundando-a FRITZ LIEBER, o grande actor que nos deu Luiz XI, em "Se eu fôra Rei" e "Salomão", no film "A Rainha de Sabá".

Ainda como tema: A mais sensacional reportagem!!! A sciencia alliada á bravura!! A chegada dos heroes do ar!!: SACADURA CABRAL e GAGO COUTINHO a extraordinaria apotheose, o delirio, no mar, em terra, no ares, tudo filmado pelos nossos habeis operadores.

AMANHÃ —:— Novo programma de arte —:— AMANHÃ

Apresentação do elegantissimo artista

FRANK MAYO

numa das suas melhores creações

Casou com a sua propria esposa

5 actos de um romance de amor pungente desenrolados em maravilhosos scenarios naturaes e de um enredo interessantissimo.

E mais o grande artista da Fox Film JOHN GILBERT no lindissimo trabalho

O Forasteiro

5 actos admiraveis de bella concepção artistica.

E ainda mais os engraçadissimos

Mutt e Jeff

e para finalizar, a continuação do extraordinario successo de reportagem sensacional!!!

A chegada dos heroes do ar!!

Saccadura Cabral e Gago Coutinho

a magestosa recepção!!

a multidão em delirio!!

os differentes aspectos no mar, em terra e nos ares, tudo flagrantemente colhido pela nossa objectiva.

QUINTA-FEIRA — OUTRO PROGRAMMA da série ESPECIAL!!! A Deusa da popularidade, a fascinante GERALDINE FARRAR, em um film em 7 actos da GOLDWYN, que será o maior successo deste anno!!! O MUNDO E SUAS MULHERES — Extraordinario romance de amor, desenvolvido na Russia, entre principes, antes da guerra, durante a guerra e na actualidade entre o bolchevismo.

No mesmo programma — o mais querido dos actores Cow-Boys BUCK JONES, na ultima e mais sensacional de suas creações — CAVALGANDO COM A MORTE, 5 actos de arrojo e audacia, da FOX-FILM.

NOS THEATROS

NOTAS & NOTICIAS

ERICO BRAGA FALA-NOS SOBRE "A CASACA ENCARNADA" — Está fixada para quarta-feira proxima a "première" da peça portugueza de Victoriano Braga "A casaca encarnada".

A proposito dessa peça, que alcançou grande successo em Lisboa, no Polytheama, em março deste anno, conversamos demoradamente com Erico Braga, o sympathico actor patricio que desempenha em "A casaca encarnada" o papel do protagonista.

— A peça, disse-nos o elegante Dufresne, da "Zazá", é moderna, um episodio da existencia actual, com todos os effeitos da technica, e — nisso reside o seu principal incremento — absolutamente humana. Todas as figuras vivem; não são productos de uma imaginação errabunda, mas pessoas reaes, estudadas com paciencia, rigorosamente observadas e depois transferidas da sociedade e da rua para a scena pela mão segura de um escriptor de talento.

— O protagonista...

— É um homem enfermo, empolgado pela mais perigosa das manias — a da opulencia. Castigado pelo infortunio, pouco affeito ás exigencias do trabalho, pensa em sacrificar a filha em proveito de uma mulher perigosa [illegible]. O que esteve na imminencia de ceder, mas á hora da filha revoltar-se e elle, que edificára tantos castellos, acceita, ao assumir as modestas funcções de criado de um club chic, a casaca encarnada, o symbolo do seu papel...

— Magnifico. A platéa ver-me-á, a principio com antipathia, mas concordará de certo, com as minhas theorias [illegible] no segundo acto, porque não ha homem que deixe de sentir, naquella situação, a casaca encarnada. Garanto-lhe, meu amigo, que você a acceitaria sem asco, pelo seu dever de pae.

— E as outras figuras?

— Lucilia tem um excellente papel na "coquette" madame Schubach. [illegible] Uma interpretação que satisfaz sem restricções. Chamo a sua attenção para o trabalho de Brunilde, uma artista que, a nosso lado, vem se firmando, apparecendo melhor, de papel para papel. Tem em toda a peça muita opportunidade para revelar seu talento, mas onde o seu valor melhor se evidencia é no final do segundo acto.

— Sendo assim, "A casaca encarnada" marcará o terceiro successo da companhia.

— Conto que assim aconteça, porque tambem cuidamos muito dos ambientes da peça, dando-lhe scenarios e mobiliario artisticos e de gosto.

UMA NOVIDADE SEGUNDA-FEIRA NO TRIANON — Amanhã vamos ter no Trianon uma novidade: a comedia de Heitor Modesto, "Boa mamãe", vae ser precedida de um acto variado por artistas da companhia brasileira de comedia Abigail Maia, artistas dos melhores do elenco, e outros de fóra. Entre esses figuram The Mexicans, cantores e dançarinos apaches, originalissimos, sendo mesmo, sem exagero, considerados os melhores no genero. Pouco tempo ficará em scena este interessante programma, que vem ser um complemento dos espectaculos da "Boa mamãe", pois essa peça, na quarta-feira, 28, cederá logar ao novo original de Oduvaldo Vianna, "A vida é um sonho...", que terá uma montagem verdadeiramente deslumbrante.

—:—

"A ULTIMA VALSA", NO THEATRO RECREIO — "A mazurka azul", despede-se hoje do publico do Recreio, dando dois magnificos espectaculos, sendo o primeiro em matinée e o segundo á noite, devendo a concorrencia a qualquer delles ser extraordinaria pela procura de localidades que tem havido. Amanhã não haverá espectaculo para ensaio geral da encantadora opereta de Strauss "A ultima valsa", que sobe á scena na terça-feira, depois de amanhã, com magnificos scenarios e guarda roupa, tomando parte na representação os principaes elementos da companhia.

—:—

A MATINE'E DE HOJE, NO CARLOS GOMES — A Empresa Paschoal Segreto realiza hoje, mais uma "matinée" chic, no Carlos Gomes, dedicada ás familias cariocas. Além da representação de "Aguenta, Felippe", tomam parte nesse espectaculo duas artistas de meritos apreciaveis — a bailarina Emma Vladinova, do theatro Scala, de Milão, e a eximia trapesista Clara Ballerini, que, executando, no seu apparelho aereo, as mais arriscadas gymnasticas, parece, ás vezes, contrariar as proprias leis da gravidade. Não resta duvida, que esses numeros constituem grandes attracções. A' noite, repetem-se, nas duas sessões, as representações de "Aguenta, Felippe".

—:—

A PROXIMA CONFERENCIA DE ANTONIO FERRO NO TRIANON — O joven e illustre director da "Illustração Portugueza" [illegible]

—:—

UM NOVO THEATRO EM PARIS — Paris tem um novo theatro: é o theatro Daunou, do nome da rua onde se acha edificado. [illegible]

O theatro Daunou é delicioso. Não é grande, mas é confortavel e luxuoso.

Melle. Renouardt é o que se pode chamar "une enfant de Paris". Na adolescencia pensou em ser modista; manejava sedas preciosas com as quaes ataviava outras damas. Mas o theatro a attraia. Estreou e fez-se notar numa revista do theatro Cluny, e logo, em seguida, noutra, no theatro Femina.

M. Quinson, director do "Palais Royal", confiou-lhe o papel da protagonista de "Petit Café", peça de Tristan Bernard. Todos lhe admiraram a graça e a naturalidade do jogo scenico. Faltava-lhe apenas trabalhar — e trabalhou.

—:—

THEATRO REPUBLICA — Para dar logar a outras peças do vasto repertorio da companhia Satanella-Amarante, forçadamente é retirada de scena, em pleno successo, "A perola negra", que tão numeroso publico tem attraido a este theatro. Na proxima quarta-feira e em segunda recita de assignatura será representada pela primeira vez, nesta epoca, a deliciosa opereta "Miss diabo", que tão grande successo alcançou quando da ultima vinda a esta cidade da companhia Satanella-Amarante. Hoje, em matinée e á noite, repetir-se-á ainda a opereta "A perola negra".

—:—

"A TODO O PANNO!" — Está agradando no S. José a revista "A todo o panno!". [illegible]

—:—

HOJE E AMANHÃ NO PALACIO THEATRO — [illegible] a companhia Lucilia Simões representa hoje "Uma mulher sem importancia", a deliciosa peça de Wilde. Amanhã será levada a "Zazá". [illegible] Quarta-feira será a primeira de "A casaca encarnada".

—:—

A DESPEDIDA DA COMPANHIA BERTINI-GIOANA — Despede-se hoje a companhia Bertini, representando "A rapariga hollandeza" [illegible]

—:—

AURA ABRANCHES — [illegible] a actriz Aura Abranches [illegible]

—:—

RECITA DE GALA — [illegible] aviadores Sacadura Cabral e Gago Coutinho [illegible]

—:—

MUSICA

[illegible] Bola-Yaga e La porta dos colossos a Kiew; Stravinsky, Estudos em fá sustenido e Liszt, La Campanella.

—:—

DIVERSAS

Recebemos do actor Augusto Costa, da companhia que trabalha no Republica, delicado cartão de agradecimentos pelas referencias que lhe fizemos, tratando da "première" de "A perola negra".

[illegible]

CARTAZ DE HOJE

MUNICIPAL — Grand Guignol.
LYRICO — "A rapariga hollandeza".
PALACIO — "Uma mulher sem importancia", á tarde, á noite, "A oitava mulher de Barba Azul".
TRIANON — "Boa mamãe".
REPUBLICA — "Perola negra".
RECREIO — "Mazurka azul".
IRIS — "De cá p'ra lá".
CARLOS GOMES — "Aguenta, Felippe".
S. JOSÉ — "A todo o panno!".

Quem feriu o Alcides?

E' o que a policia vae apurar

Na Gamboa — na Gamboa tristemente celebrada — occorreu mais um crime covarde.

O empregado no commercio Alcides Pereira, branco, solteiro, [illegible] quando foi alvejado, a tiros de revolver, por um desconhecido. Um dos projectis attingiu-lhe o sobr'olho esquerdo.

Medicado pela Assistencia, Alcides foi internado na Santa Casa.

A policia do [illegible] districto abriu inquerito.

O Thesouro Nacional autoriza a entrega de quótas de loterias

Pela Directoria de Contabilidade do Thesouro Nacional, foram autorizadas as Delegacias Fiscaes do Thesouro Nacional nos Estados do Piauhy, Parahyba, Goyaz e Matto Grosso, a entregarem as quotas de loterias correspondentes ao 2º semestre de 1921 e que competem aos governos estaduaes e ás instituições pias e de instrucção nos mesmos Estados, respectivamente, nas importancias de [illegible] 253$380, [illegible] e réis [illegible].

Restaurant Cabaret do "Club dos Democraticos"

RUA DO PASSEIO N. 62

HOJE. — O maior cabaret desta CAPITAL, com um magnifico programma artistico, sob a direcção do aristocratico poeta cabaratier

MAX DARLYS

Esmerado serviço de RESTAURANT sob a competencia do habil maitr e d'Hôtel

D'AGOSTINI OTTONE

Corpo de bailes de 4 eximios professores — 12 artistas de talento.

2 Orchestras estrondosas 2

Flores Champagne Alegria

TODOS AOS DEMOCRATICOS

N. B. — O restaurant foi completamente reformado. (442)

Notas sociaes

NATALICIOS

Faz annos hoje:

d. Alayde Marinha dos Santos, esposa do sr. João dos Santos, do alto commercio desta praça;
— a senhorita Alayde Leão Figueiredo;
— o general José Leoncio de Medeiros;
— o dr. Arthur Delfim Fernandes;
— o dr. Hildebrando Vieira de Barros;
— o maestro Paulo José da Silva.
— Faz annos hoje, a senhora Arymá da Costa Nogueira, esposa do nosso collega de imprensa Paulo Bruce Nogueira da Silva.
— Faz annos hoje, o sr. Armando F. Chaves, funccionario da Recebedoria do Districto Federal;
— Fez annos hontem, o dr. Rodolpho de Abreu Filho, director dos Serviços da Assistencia.

BAPTISADOS

Realizou-se ante-hontem, na matriz de N. S. de Lourdes, o baptisado do galante Waldyr, filho do sr. Adolpho Francisco da Costa Junior, funccionario da Central do Brasil, e de d. Leonor Bastos Costa. Foram padrinhos o capitão-tenente Alfredo Rodrigues Teixeira e sua esposa d. Joaquina Garcia Teixeira.

CASAMENTOS

Realizou-se, hontem, o casamento do sr. Carlos José Mendes, technico da Companhia Burroughs, com a senhorita Helena de Carvalho, filha do sr. José Mariano de Carvalho, capitalista. Serviram de padrinhos, no civil, por parte do noivo o sr. Rafall Guindee e senhora e por parte da noiva, o sr. Humberto Souza Martins e senhora. No religioso: por parte da noiva, seus progenitores e por parte do noivo, sr. José Mariano Carvalho e a senhorita Guilhermina de Vasconcellos. Os actos civil e religioso tiveram logar na fazenda em Thomazes, E. do Rio.

DIPLOMATICAS

A senhora Gade, esposa do ministro da Noruega, receberá, na séde da legação, á rua Curvello, 66, em Santa Thereza, na proxima terça-feira, 20 do corrente, as pessoas de suas relações de amizade.

CLUBS E FESTAS

S. D. C. S. RECREIO DE SANTA LUZIA — Esta sociedade realiza hoje uma attrahente festa, em sua séde social, ás 2 horas da tarde, promovida pelo Blóco dos Traidos, que offerece uma succulenta feijoada e grande baile. Para maior realce serão executados pela primeira vez o tango "Labios que mentem" e o fox-trot Só (Alone), os maiores successos musicaes da actualidade na sociedade brasileira.

—:—

CLUB DE S. CHRISTOVÃO — Esta sociedade, que tanto tem sabido agradar ao "set" carioca, com as suas magnificas reuniões dansantes, estará, com os seus salões abertos no proximo dia 24, para a realização de mais uma excellente "soirée" á qual não faltará o que ha de mais "chic" no mundo elegante carioca.

Para o grande baile será exigido o traje de rigor.

— O Gremio Dançante Familiar Del Castillo, offerece hoje, á noite, em seus salões, á avenida Suburbana n. 1154, uma festa dançante aos seus associados.

— VIRINA KLUBO — No proximo domingo, ás 2 horas da tarde, realiza-se a 48ª reunião do "Virina Klubo", aggremiação de dedicadas senhoras esperantistas. Estão convidadas para tomar parte no comicio, os socios da "Brazila Ligo Esperantista", do "Brazila Klubo "Esperanto", e do "Laborista Esperantista Grupo". O local da reunião é na residencia de d. Romana Foster Vidal, no fim da linha Jardim-Leblon.

— O C. C. Flôr do Abacate, a popular sociedade carnavalesca da rua Corrêa Dutra, segundo nos communica, realizará amanhã uma festa em homenagem aos aviadores portuguezes Sacadura Cabral e Gago Coutinho.

ASSOCIAÇÕES

UNIÃO DOS OPERARIOS MUNICIPAES — Realiza-se no dia 24 a assembléa geral para eleição da nova directoria e do conselho.

ALLIANÇA ACADEMICA — O presidente desta instituição academica convida os associados a se reunirem em assembléa geral extraordinaria, 1ª convocação, segunda-feira 19 do corrente, ás 8,30, á rua do Rosario 162, afim de ser deliberado o seguinte:

Ordem do dia:
a) eleição para os cargos vagos na directoria;
b) emenda dos estatutos.
c) assumptos geraes.

ACADEMICAS

ESCOLA POLYTECHNICA — Pede-se aos academicos que devem tomar parte na excursão chefiada pelo dr. E. Bosquet, a fineza de estarem hoje, ás 6 horas da tarde, na Central. O passe será requisitado ás 6,10.

FALLECIMENTOS

JOSÉ CARLOS DE SOUZA BORDINI — Na sua residencia, á rua Aguiar n. 35, falleceu hontem, á noite, depois de longos soffrimentos, o sr. José Carlos de Souza Bordini, director geral aposentado do Ministerio da Justiça. O velho funccionario, que ora desapparece, serviu naquelle ministerio durante 51 annos ininterruptos, cercado da amizade e consideração de todos que delle se acercavam. Carlos Bordini morre pobre, legando aos seus um nome honrado. Deixa viuva, d. Eulalia Bordini, e os filhos Americo Bordini, inspector da Policia Maritima e Luiz Bordini, do Ministerio da Justiça.

—:—

Na cidade de Vassouras, onde se achava em tratamento, falleceu ante-hontem d. Juracy Bastos Martirano, professora publica e esposa do sr. José Martirano, alto funccionario do Banco Francez e Italiano.

O enterramento da extincta senhora effectuou-se hontem no cemiterio da mesma cidade.

— Falleceu hontem o sr. Armando Leite, funccionario do Thesouro Nacional, saindo o enterro hoje, á 1 hora da tarde, da sua residencia, á rua Luiz Barbosa, em Villa Isabel.

POLICIA MILITAR

Serviço para hoje:
Superior de dia — major Silveira.
Official de dia ao quartel-general — 2º tenente Carvalho.
Medico de dia — 2º tenente dr. Abreu.
Medico de promptidão — 1º tenente dr. Barros.
Pharmaceutico de dia — 2º tenente honorario Climaco.
Interno de dia — academico Ypiranga.
Auxiliar do official de dia ao quartel-general — sargento Ottilio.
Ronda:
O 2º tenente Dantas.
Promptidão:
No quartel-general — 2º tenente Raymundo.
Permanente — 2º tenente Paiva.
No regimento de cavallaria — 2º tenente Escobar.
Guarda:
No Thesouro — 2º tenente Rodolpho.
Na Moeda — 1º tenente Djalma.
Dia aos corpos:
No 1º batalhão — 1º tenente Telles.
No 2º batalhão — 1º tenente Santa Anna.
No 3º batalhão — capitão Diniz.
No 4º batalhão — capitão Velloso.
No 5º batalhão — capitão Barbosa Lima.
No regimento de cavallaria — 1º tenente Meira Lima.
No corpo de serviços auxiliares — 2º tenente Vicente.

CORPO DE BOMBEIROS

Serviço para hoje:
Official de dia — capitão Pinheiro.
Auxiliar — 2º tenente Braulio.
1º Soccorro — 1º tenente Monteiro.
2º Soccorro — 2º tenente Maisonnette.
3ª promptidão — 2º tenente Brandão.
Manobras — 2º tenente Arthur.
Ronda — 1º tenente Jeronymo.
Medico de dia — 1º tenente dr. Leão.
Emergencia — major dr. Graça.
Dia á pharmacia — pharmaceutico Heitor.
Folga o commandante da estação de Copacabana.
—:— Serviço para amanhã:
Official de dia — 1º tenente Eloy.
Auxiliar — 2º tenente Athanazio.
1º Soccorro — capitão Alcibiades.
2º Soccorro — 1º tenente Jeronymo.
3ª Promptidão — capitão Baptista.
Manobras — 1º tenente Filgueiras.
Ronda — 2º tenente Braulio.
Medico de dia — capitão dr. Tito.
Emergencia — capitão dr. Taylor.
Dia á pharmacia — capitão Maia.
Folga o commandante da estação do Humaytá.
Uniforme 6º.

Os infractores do regulamento do imposto de consumo

Multas impostas pelo director da Recebedoria Federal

O director da Recebedoria do Districto Federal impoz, por actos de hontem, as seguintes multas:

de 500$000, á Companhia Brasil Cinematographica, por ter começado a distribuição do 8º dividendo, relativo a 1921, a partir de 10 de maio ultimo, só se apresentando para recolher o imposto no dia immediato, com infracção do art. 10, paragrapho unico, do regulamento n. 14.727, de 16 de março de 1921, que prescreve que não poderá ser iniciada a distribuição de dividendos e quaesquer outros proventos das acções, pagamentos de bonificações aos directores, etc., sem satisfação do imposto, ficando a alludida empresa obrigada ao pagamento do mesmo imposto, accrescido da multa de móra de 1 %;

de 300$000, a José de Mattos, por ter passado recibos, sem sellos,

de 100$000, a Salvador Zomer, a quem foram passados os ditos recibos;

de 100$000, ao denunciante da alludida infracção, Guilherme José Nabuco, por infracção do regulamento do imposto de sello, e, finalmente,

de 100$000, a Oscar Vieira & C., por irregularidades verificadas em sua escripta fiscal.

Providenciando para o transporte de mercadorias entre S. Sebastião e D. Pedrito

O ministro da Viação teve sciencia, hontem, dos telegrammas trocados entre o inspector das Estradas e o chefe da 5ª fiscalização dessa repartição, a respeito do pedido feito pela Associação Commercial de D. Pedrito, para que a viação ferrea do Rio Grande do Sul inaugure já, o serviço de transporte de mercadorias entre a estação de S. Sebastião e uma outra a ser em breve inaugurada nas proximidades de D. Pedrito.

São estes os telegrammas:

— Do chefe da 5ª fiscalização:

"Só hoje posso responder ao n. 23 de 27 do mez passado. Conferenciei logo com o dr. Pestana, que manifestou alguns inconvenientes, pedindo, porém, para esperar afim de pensar sobre o assumpto tendo eu então voltado a officiar a 29, recebendo hoje a resposta que assim resumo: Pondera que se tratando de linha em construcção onde o empreiteiro é responsavel pela conservação durante certo prazo após o recebimento e ainda sendo S. Sebastião a base das operações da empresa constructora onde está depositado todo o material destinado aos trabalhos e suas installações, tal circumstancia obriga frequencia de tres do serviço daquelle, pelo que não lhe é possivel tomar a responsabilidade do trafego. Que lhe parece, entretanto, poder ser attendido o pedido do commercio de D. Pedrito, permittindo o governo federal que a empresa constructora faça esses transportes entre S. Sebastião e a futura estação de Minas, entrando para esse fim em accordo com a viação ferrea, accordo esse que será sujeito á approvação da Inspectoria das Estradas. Achei assim desnecessario entender-me com os outros representantes, conforme ordenastes, emquanto não fôr solucionada a allegação referida."

Do inspector das Estradas:

"Informae se é possivel e conveniente encarregar-se a empresa constructora de fazer, a titulo precario, emquanto durar o periodo da sua responsabilidade pela conservação do trecho, o transporte de mercadorias entre S. Sebastião e a nova estação a inaugurar-se proximo de D. Pedrito. Em caso affirmativo deveis combinar e propôr as bases do convenio para submettel-o á approvação do ministro. Convem ouvirdes a directoria da Rêde de Viação."

Rosa foi atropelada

A' rua Visconde de Itaúna, Rosa de tal, branca, com 30 annos, foi atropelada pelo auto 2.853, recebendo fractura da perna esquerda.

A Assistencia medicou-a, removendo-a para a Santa Casa.

NOZ DE KOLA — MELISSA — NOZ VOMICA — GERVÃO — NOZ MOSCADA — ANIZ

TRINOZ

— DE —

Ernesto Souza

Inappetencia, Máo Halito, Más Digestões. Dôres de Cabeça. Figado Augmentado. Urinas Turvas. Palpitações do Coração. TONICO DO SYSTEMA NERVOSO

GRANADO & C. - 1.º de Março, 14

Applicado em casos chronicos que já levavam o doente ao desanimo, o TRINÓZ tem dado resultados sorprehendentes. Pessoas que tinham mesmo verdadeiro horror á comida, sentam-se hoje á mesa com satisfação.

—:—

Com prazer a gente [come,
Tomar TRINÓZ é [ter fome.

(1229)

Consulta á Recebedoria Federal sobre premios de seguros e dividendos

Interessante decisão do director, dr. Severiano Cavalcante

Em solução a uma consulta feita pela "The Motor Union Insurance Company Limited", com filial nesta capital, acerca da incidencia dos impostos sobre premios de seguros e sobre dividendos, o director da Recebedoria do Districto Federal, dr. Severiano A. Cavalcante, proferiu a seguinte decisão:

"A primeira parte da consulta versa sobre o modo ambiguo por que se acha redigida a alinea 42 do art. 1º da vigente lei orçamentria da receita (n. 4.440, de 31 de dezembro de 1921). Deprehende-se que o intuito do legislador foi o de fixar respectivamente de 2 °|° (dois por cento) e 5|000 (cinco por mil) para 5 °|° (cinco por cento) e 2 °|° (dous por cento) as taxas estabelecidas anteriormente e que incidiam sobre os premios de seguros maritimos e terrestres e sobre os de seguro de vida, pensões, peculios, etc. Entretanto, pela redacção do dispositivo, não se sabe exactamente qual a taxa a prevalecer. Cabe, porém, á autoridade superior solver a duvida existente, para o que providenciará esta repartição.

Pergunta ainda a peticionaria se as companhias de seguros estão obrigadas ás formalidades da matricula para os effeitos do imposto sobre a renda e se o imposto incide sómente sobre os premios recebidos na forma do disposto no art. 37 do decreto 14.729, de 16 de março de 1921, porquanto, segundo allega, não é justa a incidencia de dous impostos, o de premios e o de dividendos, propriamente dito, sobre os lucros das companhias de seguros.

Não existe no citado decreto nenhuma disposição isentando da matricula as companhias mencionadas, e o art. 13 não deixa margem a se pretender a isenção alludida, mas, ao contrario, obriga á mesma matricula os bancos, companhias, sociedades, casas bancarias e de penhor e os estabelecimentos commerciaes e de industria fabril, isto é, todos os que, na forma do art. 1º, estão sujeitos ao imposto.

Não ha, tão pouco, incidencia de dois impostos sobre actos semelhantes ou eguaes, porque um tributo alcança as importancias que as sociedades receberem sob a denominação de premio ou qualquer outra, pela effectividade ou manutenção dos contratos de seguros effectuados no Brasil, sendo da responsabilidade, propriamente, das companhias e cobrado no mez immediato ao do recebimento do premio.

O outro, o de dividendos, que é pago pelos accionistas, incide sobre as importancias que, como dividendos ou quaesquer outros productos de acções, são entregues aos accionistas, qualquer que seja o titulo por que se opere essa entrega, conforme estabelece o art. 1º, alinea "a" do decreto citado e art. 1º, alinea 40 da lei do orçamento alludida.

Basta attender á natureza juridica desses dois elementos. Um, que é essencial no contrato de seguro, — premio — (le cout de l'assurance; como diz Lyon-Caen et Renault — D. Com. Pag. 747) e sem o qual não ha seguro (art. 672 do Cod. Commercial de Bento de Faria), — absolutamente se não pode equiparar ao outro — ao dividendo — elemento accidental, pois representa lucros, que se podem verificar ou não. Dupla incidencia, portanto, na accepção exacta, não ha fundamento para se allegar, na hypothese da consulta, porquanto as duas taxas indicadas se não podem confundir.

Submetto, todavia, a presente solução á consideração da autoridade superior, mesmo porque o 1º item da consulta só póde ser resolvido pela mesma autoridade."

Colhido por um bonde por ter sido imprudente

Pelo bonde n. 448, da linha Barcas-Lapa, dirigido pelo motorneiro Antonio Pereira Garcia Reis, regulamento n. 3.250, foi colhido, hontem, em frente ao Quartel-General, um individuo branco, de 50 annos presumiveis, que imprudentemente procurava tomar aquelle vehiculo, em movimento.

O motorneiro foi preso, mas logo solto por ter ficado provada a sua inculpabilidade.

O imprudente foi soccorrido pela Assistencia.

NOTAS RELIGIOSAS

MATRIZ DE S. PEDRO DE CASCADURA — Realizou-se, com toda a solennidade, a festa do glorioso Santo Antonio, na egreja franciscana Santo Sepulcro, da matriz de S. Pedro.

A's 7 horas teve inicio a missa cantada pelo vigario frei Benigno Orça, acompanhada pelo côro.

O sermão foi feito pelo vigario, que produziu bella oração, enaltecendo a vida e recordando os principaes factos e milagres de Santo Antonio, terminando por uma supplica á Virgem, pedindo aos fieis que perseverassem na fé e implorassem ao Todo Poderoso a protecção celeste para o Brasil e defesa da santa egreja catholica.

Tomaram a communhão, alem da Ordem Terceira de S. Francisco de Assis e Apostolado da Oração, grande numero de fieis.

Depois da missa foi distribuido o pão de Santo Antonio, que constará de alimentos e roupas para adultos e creanças.

A's 7 horas da noite encerrou-se a festa religiosa com a novena a Santo Antonio, recitação do terço, ladainha e benção do Santissimo.

IRMANDADE DE S. JOÃO BAPTISTA E N. S. DO ALLIVIO, A' RUA BELLA DE S. JOÃO, 377 — Começaram ante-hontem as novenas preparatorias das festividades do glorioso S. João Baptista. A administração constituiu duas commissões, sendo uma interna e outra externa, para maior brilho das solennidades religiosas.

FESTA DE S. JOÃO — Realiza-se, nos dias 23 e 24 do corrente, no largo do Jacaré, estação do Riachuelo, a tradicional festa de São João. Abrilhantará o acto uma banda de musica; haverá leilão de prendas.

A commissão composta dos srs. Alfredo Prado, Alfredo Barros, Affonso Vieira da Silva e Manoel Martins, agradece a todos que auxiliaram a referida festa, pois que se trata de um acto de caridade, sendo o producto distribuido em carne e pão aos pobres portadores de cartões.

Para esse fim serão estes distribuidos pela commissão, á rua Viuva Claudio n. 333.

EMPREZA THEATRAL JOSE' LOUREIRO

PALACIO THEATRO — Companhia LUCILIA SIMOES de que fazem parte Lucinda Simões e Erico Braga. Ponto de reunião da Elite carioca. HOJE — A's 2 1|2 — HOJE: UMA MULHER SEM IMPORTANCIA. A's 8 3|4 — A OITA MULHER DE BARBA AZUL. Mobiliario da casa Moreira Mesquita, lustres da casa Veiga. Amanhã — ZAZA', ultima representação — Quarta-feira, 21 — 3ª recita de assignatura — A casaca encarnada, original portuguez.

THEATRO LYRICO — BERTINI—GIOANA. DESPEDIDA DA COMPANHIA. HOJE — Em matinée, ás 2 1|2 e á noite, ás 8 3|4. **A Rapaiga hollandeza**. Novidade para a America do Sul. Extraordinario successo ! ! Terça-feira, 20 — Récita de gala em homenagem dos aviadores portuguezes — Bilhetes á venda. Sabbado, 24 — Reapparição da companhia Aura Abranches: Magdalena arrependida.

THEATRO REPUBLICA — Companhia Portugueza de Opereta SATANELLA—AMARANTE. HOJE — Matinée, ás 2 1|2 e á noite, ás 8 3|4 — HOJE. **A Perola Negra**. Extraordinario successo. Amanhã — "A perola negra". Quarta-feira, 21 — 2ª récita de assignatura—MISS DIABO. Bilhetes á venda nas bilheterias do Lyrico e do theatro. (N 28379)

AVISO — Estão suspensas as entradas de favor, sem excepção de pessoa. (N 27533)

ELECTRO-BALL CINEMA — Empreza Brazileira de Diversões — 51, Rua Visconde do Rio Branco, 51. A mais popular e querida casa de diversões desta capital. HOJE —:— UM MAGNIFICO PROGRAMMA —:— HOJE. **AMOR E ODIO**. Magistral interpretação da graciosa, encantadora e meiga artista americana da Paramount Lila Lee. Sensacionaes torneios de electro-ball. BILHARES E PING PONG. Hoje TODOS AO ELECTRO-BALL ! Hoje

THEATRO MUNICIPAL — Concessionario: WALTER MOCCHI — Temporada official de 1922. TERÇA-FEIRA, 20 DE JUNHO—TERÇA-FEIRA, A's 9 HORAS. PRIMEIRO CONCERTO DO CELEBRE PIANISTA **BRAILOWSKY**. —:— PROGRAMMA —:— Sonata em si menor (dedicada a Schumann . . . LISZT. Introducção — Allegro energico — Andante sostenuto — Stretta Fugato — Epilogo. Fantasia Impromptu. Balada n. 3. Vals em ré bemol. Polonese en la bemol . . . CHOPIN. Papillons . . . SCHUMANN. "Baba-Yaga" (Bruxa da legenda russa). A' porta dos colossos a Kiew . . . Sem interrupção MUSSORGSKY. Estudo em fá sostenido . . . STRAVINSKY. La Campanella . . . LISZT. Bilhetes á venda na bilheteria do theatro. PREÇOS — Frizas e camarotes de 1ª, 50$; camarotes de 2ª, 25$; POLTRONAS, 10$; balcões A e B, 6$; outras filas, 5$; galerias A e B, 4$; e outras filas, 3$000. (N 28380)

THEATRO MUNICIPAL — Concessionario: WALTER MOCCHI — Temporada official de 1922. COMPANHIA DO GRAND GUIGNOL, de Paris. HOJE —:— DOMINGO — ás 2 3|4 —:— HOJE. VESPERAL — Despedida da companhia. **LA RECOMMANDATION**. Peça em 1 acto, de Max Maurey. AU COIN JOLI — drama em 1 acto de Fréderic Boutet. LE VIOL — drama em 2 actos de D'Astorcq. LE COURT CIRCUIT. Vaudeville em 1 acto de Rabier e Jonllot. Frizas e camarotes de 1ª, 50$; camarotes de 2ª, 30$; poltronas, 10$; balcões A e B, 8$; outras filas, 6$; galerias A e B, 4$; outras filas, 3$000. (N 28381)

Cine Helios — Rua Barão de Mesquita, 640. HOJE — Em matinée — HOJE. ACTUALIDADES FOX. PROEZAS DE UM PATIFORIO — TUDO O QUE ELLA QUIZER, pela formosa Eileen Percy. Soirée: — "Tudo o que ella quizer..."; "O escandalo occulto", por May Mac Avoy. Amanhã e depois: O Bicho carpinteiro; A arvore symbolica, por William Russell. Todos ao HELIOS ! (N 28378)

Cinema Haddock Lobo — HOJE, matinée á 1 hora, HOJE. O Gato Brejeiro — Desenhos. UM PERFEITO PROFESSOR. Comedia em 2 actos da Paramount. FOX NEWS — Ultimo numero. — NO FIM DO MUNDO — 6 actos da Paramount Special, por Betty Compson e Milton Sills. Amanhã — O Caminho do mysterio e Espirito Diabolico.

CINEMA TIJUCA — HOJE, matinée á 1 hora, HOJE. A ORPHASINHA. 6º capitulo em 3 partes. **Espirito Diabolico**. 6 actos da Fox Film por Dustin Farnum. Amanhã — Grande successo:— Um Beijo pede-se e dá-se e Uma Noiva em Palpos de Aranha.

CINEMA SMART (Elegante) — HOJE, Matinee e soirée, HOJE — OS RETROGRADOS — Producção artistica da Goldwyn, em 6 actos. SOMBRAS TENEBROSAS. 5 actos, Pathé N. Y., por Stuart Holmes e Emmy Wehlen. Na matinée, a comedia em 2 actos ANEL DOS ANHELOS. Segunda-feira — O Expatriado, 7 actos e uma comedia, em 2 actos. (N 27717)

CINE MEYER — HOJE — SUCCESSO — HOJE. Matinée ás 2 horas. SACADURA e GAGO — Nos Rochedos de S. Pedro e S. Paulo, continuação do sensacional Raid, 2 actos detalhados. Betty Blyte, em CADAFALSO ou Oh ! Minha Mãe, 7 actos da Associated Producers. Amanhã — William Farnum, em O Conquistador. (N 28241)

Cine E. de Dentro — HOJE — SUCCESSO — HOJE. Nazimova em OLHO POR OLHO, DENTE POR DENTE—6 longos actos. Shirley Mason, em SENHORITA SORRISO. 5 longos actos. 1.500 logares. Não ha espera. Amanhã — O Pastorsinho, 2ª-feira: Reprise A Ré Mysteriosa. (N 28241)

Cinema Mattoso — Praça da Bandeira. HOJE ! HOJE ! Grandiosa matinée, ás 2 horas. BEN TURPIN, em O AZAR DE CAZIMIRO. Comedia em 8 actos. Super-producção de Mack Sennett. O mais interessante dos films — GAUMONT JORNAL — (N 28222)

CINEMA VELO — HOJE, matinée ás 2 hs., HOJE. Katherine Mac Donald, em MERCADO DE BELLEZA. Super-producção em 7 actos e Elsie Ferguson, a encantadora actriz, em UMA ACTRIZ RUSSA. 7 actos da Paramount Special. Amanhã — DOROTHY DALTON, a divinal actriz no seu melhor film para a Paramount: O Idolo do Norte. 6 actos fortissimos; film grande Chispa de Fogo. A ORPHASINHA, o lindo film da Gaumont — 6º capitulo sob o titulo: A Cilada. 5ª-feira — Alice Brady, em AS PECCADORAS, 7 actos da Realart.

THEATRO IRIS — Empresa J. Cruz Junior —— RUA DA CARIOCA, 49, 51. HOJE, na MATINE'E, ás 2 1|2 e á NOITE, ás 7 3|4 e ás 9 3|4. **De Lá P'ra Cá**. Revista em 2 actos, 10 quadros e 2 apotheoses, original de Isaac Cerquinho e musica de Raul Martins. Espectaculos em homenagem aos dois intrepidos aviadores portuguezes Sacadura Cabral e Gago Coutinho — Deslumbrantes apotheoses — PREÇOS POPULARES. (N 28369)

CINE FLUMINENSE — O maior e o melhor cinema de S. Christovão. HOJE — Repete-se o grande exito de hontem A ORPHASINHA, 10 episodio FLOR DE SEVILHA, 7 actos da Goldwyn, por Geraldine Farrar. Gaumont Jornal, ultimo numero. Amanhã — Educação em Demasia, drama da Associated, por Enid Bennett; Differente das outras, drama Realart, por Constance Biney. (N 28240)

CINE-THEATRO BRAZIL — RUA HADDOCK LOBO, 437 — Tel. Villa 2012. HOJE —:— SENSACIONAL PROGRAMMA —:— HOJE. **A Orphansinha**. 5º capitulo — 3 actos. **AMOR**. Grandiosa super-producção da Associated Producers, em 7 longas partes, pela vampiresca LOUISE GLAUN. Grandiosa MATINE'E — Não haverá palco. EXTRA: uma comedia, 2 actos. Espectaculo dedicado aos denodados aviadores Sacadura Cabral e Gago Coutinho. No PALCO, ás 9 horas. **Darwin** o melhor imitador do BELLO SEXO. Programma completamente novo. AMANHÃ: OS COUPONS DO SENADOR. SUPREMO SACRIFICIO. Producção especial da Goldwyn com VIVIAN MARTIN e FRITZ LIEBER que tão bem interpretou o papel de Salomão no grandioso film:— Rainha de Sabá. (N 28351)

Fabrica allemã de Pianos — UNICA FABRICA NO RIO DE JANEIRO. LUX & CARNEIRO. Grande officina de concertos — AFINAÇÕES. Fazem-se orçamentos gratuitos. Alugam-se pianos e vendem-se a prestações. RUA ROCHA FRAGOSO, 12|16. Tel. V. 3228 — Villa Isabel. (18221)

Grande e variado sortimento dos afamados **PIANOS** — Steinway-Bechstein-Bluthner-Pleyel. Representante: CASA ARTHUR NAPOLEÃO. 122, Avenida Rio Branco, 122

Cine Boulevard — HOJE— Matinée e soirée, HOJE. Grandiosos espectaculos. 1º film — MUTT e JEFF—Caricaturas. 2º film — CORRIDA COMPLICADA, hilariante comedia, em 2 actos, por Al. St. John. UMA COISA ADORAVEL. Grandioso drama em 7 actos, por Norma Talmadge. Amanhã — No Fim do Mundo, film extra; Orphãsinha, 5º episodio. (N 27718)

THEATROS DA EMPREZA PASCHOAL SEGRETO

São José — HOJE —:— TRES SESSÕES —:— HOJE. A's 7, 8 3|4 e 10 1|2. Representações da revista-fantasia, de Manoel White e Alvaro de Souza, com musica do maestro Bento Mossurunga. **A TODO PANNO!...** Topa Tudo, Alfredo Silva — Praxedes Graça, João Martins — Miquilina (creoula), Ottilia Amorim. A's 2 1|2. — GRANDIOSA MATINE'E. CINEMA MODERNO — Aventuras de Tarzan (5º e 6º) e Borrascas matrimoniaes, cinco partes.

CARLOS GOMES — HOJE — A's 2 1|2 GRANDIOSA MATINE'E A's 2 1|2 — HOJE. Estréa de LA CHRISANTEMO, em bailados classicos e CLARA BALLERINI, no seu trapezio volante. **AGUENTA FELIPPE!** A' NOITE — DUAS SESSÕES DUAS — A's 7 3|4 e 9 3|4. **AGUENTA FELIPPE**. Em ensaios — VAMOS PINTAR O SETE !..., de Raul Pederneiras. (N 28348)

Empresa: Viggiani, Viriato & Cª. — Director artistico: Oduvaldo Vianna. O ponto preferido pelas familias cariocas. **TRIANON**. Proprietario J. R. STAFFA. Companhia Brasileira de Comedia **Abigail Maia**

Hoje. A's 3 hs. 7 3|4 e 9 3|4. Ultimo domingo da encantadora comedia de HEITOR MODESTO **BOA MAMÃE**. Amanhã e sempre: BOA MAMÃE. Quarta-feira, 28 — A VIDA E' UM SONHO, 3 actos soberbos de Oduvaldo Vianna. Quarta-feira, 20, ás 4 1|2 — 1º concerto do celebre barytono Eurico de Franceschi.

Amanhã, antes de BOA MAMÃE, em ambas as sessões, esplendido acto variado pelos queridos artistas ABIGAIL MAIA, PROCOPIO FERREIRA, MARGARIDA MAX e JOÃO LINO. — TOMAM PARTE TAMBEM THE MEXICAN, INEGUALAVEIS EM SUAS CREAÇÕES DE CANTO E DANÇAS.

Depois de amanhã, ás 4 horas VESPERAL ELEGANTE * ARTE DE BEM MORRER * 1ª conferencia de ANTONIO FERRO, o illustre escriptor portuguez, embaixador da nova geração.

LEITURA, ESCRIPTA, comedia dos irmãos Quinteros, por LUCINDA SIMÕES e BRUMILDE CARUZON. — ACTO DE RECITAÇÕES — Poesias ineditas de OLLEGARIO MARIANO, ROSALINA COELHO LISBOA, RONALD DE CARVALHO e AFFONSO LOPES DE ALMEIDA, por LUCILIA SIMÕES, BRUMILDE JUDICE, ERICO BRAGA e RIBEIRO LOPES. — Serão recitadas tambem poesias de Bilac.

O THEATRO DA MODA **RECREIO** EMPREZA RANGEL & C. Grande Companhia de Operetas, de que fazem parte LEOPOLDO FRÓES e ALMEIDA CRUZ. Maestro, director e concertador ANTONIO LAGO.

HOJE, ás 2 3|4 - Matinée e ás 8 3|4 da noite. Ultimas representações **MAZURKA AZUL**

Amanhã — Não ha espectaculo para ensaio geral da opereta **A ULTIMA VALSA** de Oscar Strauss, traducção e arranjo de Luiz Palmeirim a qual sobe á scena na 3ª feira 20 — Bilhetes á venda

CORREIO SPORTIVO

REMO

O INICIO DA TEMPORADA DE 1922

As grandes regatas de hoje, promovidas pelo C. R. Guanabara

A encantadora enseada de Botafogo apresentará, mais uma vez, hoje, o aspecto lindo, bem poucas vezes observado, das grandes regatas patrocinadas pela Federação Brasileira das Sociedades do Remo. O Club de Regatas Guanabara, em vista da impossibilidade do C. Natação e Regatas de iniciar a grande temporada official, decidiu chamar a si o enorme emprehendimento, o que faz com a maior felicidade, pela organização que empresta ao sensacional "meeting", pela felicidade do optimo programma que, então, lhe coube preparar, fazendo jús, portanto, aos louvores innumeros que, certamente, colherá.

Vencimento enorme, do tamanho do enthusiasmo que vem despertando, é certamente nautico será uma prova do quanto temos progredido no sport predilecto do remo, uma prova tambem do esforço dos nossos amadores para os melhores feitos durante os festejos do centenario.

Os pareos variados, que promoveram nestes ultimos tempos as maiores discussões e os maiores commentarios, são uma garantia do exito da grande festa, para a qual já se discutiram os nossos centros nauticos nos preparativos indispensaveis.

Os dezesete pareos interessantes, alguns tomam, como sempre acontece, posições de destaque, entre elles, o Campeonato Academico do Remo, a ser disputado pela nossa Escola da Faculdade de Medicina, da Escola Polytechnica, da Escola Naval e da Nacional de Bellas Artes, um bom pareo, de yoles a 4 remos, que desperta enorme interesse.

Vem, a seguir o grande Campeonato de Remador do Rio de Janeiro para um remador em "canoe" da classe de "veteranos". Estão inscriptos outros fortes concorrentes, que se propõem a uma encarniçada luta.

A prova classica "America do Sul", para "yoles-gigs" a 4 remos, da classe de juniors, não tem menos em que se apresenta como parte principal de um programma; a classica "Prova de Frontin" para "outrigger" a 4 remos, de grande importancia, é outra que tem a sua optima significação, como provam os nossos interesses pelo novo typo de barco, para os nossos remadores. Na ainda, tres pareos de barcos que completam a parte esportiva das grandes regatas, cujos demais pareos são de tanta importancia e significativos, importantes e capazes das melhores emoções.

O PROGRAMMA

O excellente programma está assim organizado:

1º pareo — "Dr. Flavio Vieira" — Yoles a dois — Juniors — 1.000 metros.

2º pareo — "Dr. A. A. Figueiredo" — Yoles a oito — Novissimos — 1.000 metros.

3º pareo — "Dr. Oswaldo Gomes" — Double-scull — Qualquer classe — 1.000 metros.

4º pareo — "Dr. Carlos Sampaio" — Canoes — Juniors — 1.000 metros.

5º pareo — "Liga Metropolitana de Desportos Terrestres" — Yoles a oito — Seniors — 2.000 metros.

6º pareo — "Campeonato Academico do Remo" — Yoles a quatro — 2.000 metros.

7º pareo — "Campeonato do Remador do Rio de Janeiro" — Canoes — Veteranos — 1.000 metros.

8º pareo — "Prova Classica America do Sul" — Yoles gigs a quatro — Juniors — 1.000 metros.

9º pareo — "Sacadura Cabral-Gago Coutinho" — Reservado á Marinha.

10º pareo — "Dr. Henrique Coelho Netto" — Canoes — Seniors — 1.000 metros.

11º pareo — "Prova Classica Paulo de Frontin" — Out-riggers a quatro — Qualquer classe — 1.000 metros.

12º pareo — "Dr. Otto Prazeres" — Yoles a quatro — Novissimos — 1.000 metros.

13º pareo — "Club de Regatas Guanabara" (honra) — Canôas a quatro — Juniors — 1.000 metros.

14º pareo — "Ligas Militares" — Reservado á Marinha.

15º pareo — "Cinco de Julho de 1899" (honra) — Yoles a dois — Veteranos — 1.000 metros.

16º pareo — "Dr. Epitacio Pessoa" (honra) — Yoles a quatro — Juniors — 1.000 metros.

17º pareo — "Major Ariosto de Almeida Rego" — Canôes — Seniors — 1.000 metros.

Com excepção dos pareos de honra, classicos e campeonato, que terão como premios medalhas de prata e de bronze, os demais pareos serão premiados com medalhas de prata e de bronze.

OS BALISAS EM QUE CORRERÃO OS BARCOS

1º pareo — Yoles a 2 — Juniors — "Ibis", do Vasco, 8; "Marabá", do Icarahy, 9; "Nautico", do Natação, 6; "Ciumento", 10, e "Cir", 4, do Internacional; "Zizéda", "Zé", Boqueirão, 2; "Topyr", do S. Christovão, 7; "Ivahy", do Flamengo, 3.

2º pareo — Yoles a 8 — Novissimos — "Atlantico", do Guanabara, 3; "Pereira Passos", do Vasco, 11; "Mogyr", do Icarahy, 5; "Natação", do Natação, 5; "15 de Setembro", do Internacional, 2; "Lusitania", 8, do Boqueirão, 4, do Boqueirão; 6; "Aymoré", 6, e "Lorengrin", 9, do Flamengo; e "Itatupan", do Gragoatá; 10, "Aldeboran", do Botafogo, 7.

3º pareo — Double scull — Qualquer classe — "Vasco", do Vasco, 3; "Castello", do Boqueirão, 9; "Igarapé", do Flamengo, 6.

4º pareo — Canoes — Juniors — "Iris", do Guanabara, 8; "Ilca", do Guanabara; "Diu", do Vasco, 4; "Neu", do Internacional, 7; "Pery", do Boqueirão, 5; "Flamengo", do Flamengo; "Ipeqni", do Gragoatá, 7; "Nênê", do Botafogo, 3.

5º pareo — Yoles a 8 — Seniors — "Piranga", do Guanabara, 9; "Ibis", do Vasco, 3; "Iracema", do Boqueirão, 6.

6º pareo — Academicos — Yoles a 4 — Medicina, 5; Polytechnica, 7; Naval, 3; Bellas Artes, 9.

7º pareo — "Campeonato do Remador" — Canoes — "Ichtys", 10, e "Iuri", 8, do Guanabara; "Diu", do Vasco, 9; "Itá", do Natação, 5; "Neu", do Internacional, 7; "Iguape", do Flamengo, 3; "Ipequi", 6, e "Goro", 4, do Gragoatá.

8º pareo — "P. C. America do Sul" — Yoles-gigs a 4 — "Independencia", do Vasco, 7; "Marajó", do Icarahy, 3; "Nilota", do Boqueirão, 9; "Avidu", do Gragoatá, 5.

9º pareo — Canoes a 6 — Aspirantes — 1º anno, 3; 2º anno, 3; 3º anno, 9.

10º pareo — Canoes — Seniors — "Ichtys", do Guanabara, 6; "Itá", do Natação, 4; "Nilota", do Internacional, 3; "Pery", do Boqueirão, 5; "Ipê", do S. Christovão, 4; "Iguapo", do Flamengo, 9.

11º pareo — "P. C. Paulo de Frontin" — Out-riggers a 4 — Qualquer classe — "Amazonas", do Vasco, 7; "Brasil", do Natação, 5; "Ivahy", do Boqueirão, 8; "Tuchana", do S. Christovão, 6; "Guarané", do Gragoatá, 4.

12º pareo — Yoles a 4 — Novissimos — "Vasco", do Guanabara, 3; "Pégaso", do Vasco, 8; "Marat", do Icarahy, 6; "Neptuno", do Natação, 5; "Bellita", do Internacional, 7; "Candinho", do Boqueirão, 10; "Caiçara", do S. Christovão, 6; "Antares", do Botafogo, 4.

13º pareo — Honra — Canoes a 4 — Juniors — "Esther", 7, e "Zita", 6, do Guanabara; "Asteria", do Vasco, 9; "Moema", do Icarahy, 5; "Arthura", do Natação, 3; "Yolanda", do Internacional, 4; "Salomé", do Boqueirão, 2; "Norma", do Flamengo, 10; "Imperia", do Gragoatá, 8; "Lygia", do Botafogo, 3.

14º pareo — Escaleres a 12 — Marinheiros — "Minas Geraes", 10; "Floriano", 6; "Bahia", 7; "Paraná", 5; "Bahia", 4; "Tamandaré", 9; Flotilha de Submarinos, 4; E. Aviação, 3; Def. Minada, 8; "Minas Geraes", 1; Def. Minada, 5; cruz, "Rio G. do Sul", 2.

15º pareo — Honra — Yoles a 2 — Veteranos — "Ponsaga", do Guanabara, 9; "Ibis", 2, e "Abita", do Vasco; "Nautilus", do Natação, 5; "Dolores", 4; do Boqueirão, 8; "Macarico", do Gragoatá, 6.

16º pareo — Honra — Yoles a 4 — Juniors — "Ibis", do Vasco, 5; "Pégaso", do Vasco, 6; "Tita", do Natação, 3; "Internacional", 7; "Caiçara", do Boqueirão, 10; do S. Christovão, 6; "Porá", do Flamengo, 9.

17º pareo — Canôas a 4, 3; "Salomé", do Boqueirão, 6; "Selene", do Gragoatá, 4.

A VESPERAL DO C. R. BOTAFOGO

A directoria do veterano club da "Estrella Solitaria", como das vezes anteriores, promove para hoje mais uma imponente vesperal dansante, que decerto será um successo para os amantes da arte de Terpsychore.

Pedem-nos aquella directoria a publicação do seguinte aviso:

"A directoria deste centro nautico avisa aos associados e familias que o edificio do club estará aberto, domingo, 18 do corrente, por occasião da regata do Guanabara. Os que comparecerem áquelle club, muito serão convidados a apresentar o recibo de junho. O traje será o de passeio e a orchestra do maestro Cardoso de Menezes."

A FESTA DO CLUB DE REGATAS GUANABARA

A directoria do Club de Regatas Guanabara avisa aos socios que a séde do club estará aberta por occasião da regata de hoje. Haverá dansas, das 4 ás 7 horas. O ingresso no edificio social far-se-á, exclusivamente, pelo portão da Saudade e será mediante a apresentação do recibo de junho.

AS BARCAS FRETADAS

A barca do Internacional — A directoria do Internacional de Regatas fretou a barca "Sotima", communicando, por nosso intermedio, que não haverá convites, sendo o ingresso mediante a apresentação do titulo social e convite ou da carteira de identidade, podendo os associados fazerem-se acompanhar por tres damas, no maximo.

Para auxiliar a directoria, foram designados os seguintes commissarios: Director geral, Alberto Alves de Moura, Barca, Joaquim Soares Paranhos, José Joaquim Pereira e João Alves de Moura, Porta, Manoel Fernandes Max, Armindo Pereira e Antonio Freitas Panella.

Musica, Benedicto Sarmento e Carlos Magalhães.

Buffet, Henrique Banker e Antonio Barbosa.

C. R. Guanabara — Joaquim Ferreira dos Santos e Arnaldo Areno.

A barca do Natação — O pavilhão "jaguncço" tremulará durante a festa de hoje a bordo da barca "Terceira", de onde assistirão ao desenrolar dos pareos os seus associados e suas familias.

Ao som de uma excellente banda do Corpo de Marinheiros Nacionaes, será realizado a bordo desse confortavel embarcação encantadora matinée dansante.

A barca do Boqueirão — Reina verdadeiro enthusiasmo pela matinée dansante que esse club realizará hoje a bordo da barca "Nictheroy", fretada para o referido dia.

O ingresso de socios será feito com o recibo n. 6 (junho), dando entrada a duas moças, no maximo.

Para facilidade e reconhecimento por parte da commissão de porta, não serão recebidas mensalidades por outros que não os membros.

Para auxilio da directoria, na fiscalização, foram escalados os seguintes commissarios:

Barca (Pharoux): Florencio A. Esteves, Gastão Ladeira e Juvenal Moreira da Costa; recepção: Bernardino Machado, Salvador Gonçalves, Olympio Madeira, Alcides Sanches, Alberto Nogueira e Theodomiro Vaz; musica: Luiz Nunes Sampaio; imprensa: Alberto Silvares e Othelo de Souza.

A barca do C. R. Gragoatá — Tambem o sympathico Grupo de Regatas Gragoatá estará com os seus associados a bordo da sua excellente barca, em que se realizará uma optima vesperal dansante.

FOOTBALL

CAMPEONATO E TORNEIOS DA CIDADE

Os jogos de hoje

Em proseguimento do grande campeonato e torneios da cidade, a Liga Metropolitana fará realizar hoje os seguintes encontros de football:

PRIMEIRA DIVISÃO

SERIE A

Fluminense x S. Christovão — No campo da rua General Severiano, em Botafogo.

Terceiros, segundos e primeiros teams.

Eis os quadros:

Fluminense — Marcos, M. Maia, F. Netto, Laís, Bordallo, Fortes, Mano, Zezé, Welfare, Coelho e M. Costa.

S. Christovão — Waldemar, De Maria, Martins, R. Mattos, Nesi, Capanema, Barroso, Julio, Rubens, João e Cazito.

Juizes — primeiros teams, Sidney Pullen; segundos, Narciso Bastos; terceiros, Nestor Duque Estrada. Representante, dr. Raphael Aldão.

America x Andarahy — No campo da rua Campos Salles.

Terceiros, segundos e primeiros quadros.

Eis os teams:

America — Ribas, Barata, Perez, Gonçalo, Oswaldo, Mattoso, Guarmoão, Gilberto, Chico, Simas e Brilhante.

Andarahy — Otto, Caratore, Amorim, Hermogenes, Samuel, Nicolino, João, Moncyr, Léo, Telé e Machado.

Juizes — primeiros teams, Lincoln Coimbra; segundos, Armando Camara; terceiros, Raul Santos. Representante, dr. Silva Ramos.

Bangú x Botafogo — No campo da rua Ferrer, em Bangú.

Segundos e primeiros teams.

Eis os quadros:

Bangú — Mattos, L. Antonio, Claudio, Waldemiro, Joppert, Osvaldo, Nestor, Ancheles, Frederico, Pastor e Antenor.

Botafogo — Haroldo, Allemão, Palamone, Police, Alfredo, Lauro, Carreiro, Alberto, Celso, Arlindo e Vadinho.

SERIE B

Palmeiras x Villa Izabel — No campo da rua Prefeito Serzedello.

Segundos e primeiros teams.

Eis as equipes:

Villa — Balthazar, Barbosa, Jobel, Nemesio, Waldemar, Bahica, Alló, Cyro, Cid, Henrique e Marinho.

Palmeiras — Lydio, Salvador, Antenor, Herminio Nascimento, Francisco, Luciano, Carlos, Oliveira, Leopoldo e Rodrigues.

Juizes — primeiros, Aníbal Candiota; segundos, Cyro Werneck. Representante, Paulo Canongia.

Mangueira x Americano — No campo da rua do Aspirin.

Segundos e primeiros teams.

Americano — Monte, Alaor, Waldemar, Ubira, Ondino, Conceição, Lopes e Newton.

Mangueira — Mila, Alberico, Salvador, Vieira, Borgerth, Walter, Siqueira, Marcea J, Moacyr, Agenor e Mauricio II.

Juiz — primeiros teams, Mario de Aguiar, do Hellenico.

SEGUNDA DIVISÃO

SERIE A

Metropolitano x River — No campo da rua da Cruz, no Meyer. Segundos e primeiros quadros.

Bonsuccesso x Esperança — No campo da rua Uranos, na estação de Bonsuccesso. Segundos e primeiros quadros.

Rio de Janeiro x Hellenico — No campo da rua Coronel Figueira de Mello, em S. Christovão. Segundos e primeiros quadros.

SERIE B

Confiança x Everest — No campo da rua General Silva Telles, no Andarahy. Segundos e primeiros quadros.

Ypiranga x Engenho de Dentro — No campo, da rua Goyaz, na estação de Quintino Bocayuva. Segundos e primeiros quadros.

Tijuca x Campo Grande — No campo da rua João Pinheiro, na estação da Piedade. Segundos e primeiros quadros.

INFANTIL E JUVENIL

Flamengo x America.

Villa Izabel x Botafogo.

Mangueira x Brasil.

INFORMAÇÕES DIVERSAS

ANCENHO DE DENTRO ATHLETICO CLUB — Realizando-se hoje o seu offerecido de hoje, convidados os jogadores abaixo escalados a comparecerem na séde, ás horas regulamentares:

1º team — Arlindo; Benedicto e Humberto; Pedro, Sebastião e Oscar Onofre, Merly, Almeida, Paulino e Eduardo.

2º team — Raymundo; Elpidio e Adhemar; Antonio, Euripedes e Guilherme; Aguiar, Nilo, Lulú, Teclo e Fulco.

Reservas: Paulo, Francisco e Nori.

OS TEAMS DO EVEREST — Para os jogos de hoje, com o Confiança, o Everest apresentará os seguintes teams:

1º quadro — Ary; Homero e Oswald; Sylvio, Antonio e Djalma; Fonseca, Juquinha, Carvalho, Heitor e Mario.

2º quadro — Gigante; Olindinho e Zéca; Hamlet, Odasio e Celino, Vicente, Oswaldo, Cesar, Arnaldo e Alberto.

UMA COMMUNICAÇÃO DO TIJUCA F. CLUB — Communica-se aos associados que, devido á falta de campo, a directoria do club officiou á Liga Metropolitana neste sentido, desistindo por isso de ser effectuado o jogo de campeonato, entre o seu club e o Campo Grande Athletico Club, o qual se realizaria em rigoroso treino os primeiros e segundos teams no campo da rua D. Delphina (Tijuca), convidando-se para esse fim todos os players dos referidos teams a comparecerem, ás 10 horas da manhã, na séde social.

URUGUAY ATHLETICO CLUB x FRONTIN F. C. — Realizando-se hoje um match entre estas equipes, no campo do primeiro, á travessa Carvalho Alvim n. 1, o director sportivo pede o comparecimento de todos os jogadores, ás 12 horas; 3º team; 1º horas, 2º team e ás 3 horas, 1º team.

SPORT CLUB RIO BRANCO x SPORT CLUB CAMPONEZ — Realiza-se hoje, no campo do primeiro, no Meyer, um match entre os seus quadros.

O director sportivo do Camponez solicita o comparecimento de todos os jogadores e reservas ao séde, sita á rua Bella de S. João n. 80, ás 11 horas.

1º team — Carvalho; Alberto e Hapolito; Cariola, Silva II e Satyro; Theophilo, Silva I, Leopoldo (cap.) e Miguel.

2º team — Cerqueira; Ricardo e Miguel; Sebrean, Machado (cap.) e Barbosa; Abel, Adelino, Lindoro, Pedro e Alberto.

3º team — Barriga; Musquito Waldemar; Julio, Santos e Moacyr (cap.); Pedro, Nascimento, Nonô, Dadá e Arlindo.

Reservas: todos os jogadores não escalados.

FLACK F. CLUB — O director sportivo deste club, para o jogo de hoje, com o Riachuelo, no campo deste, convida os seguintes jogadores:

1º team — Armindo; Sylvio e Bastos; Archimedes, Aquino e Arnaldo; Dico, Cesar, Agni, Gomes e Jayme.

2º team — Azar; Euclides e Paula; Paula, Assuneção e Oscar; Professor, Leio, Aristote, Ary e Julio.

3º team — Jorge; Paulo e Alberto; Ernesto, Silveira e Evandro; Viriato, Caetano, Alvino, Leonel e Pedro Santos.

Reservas: Egydio, Cardoso, Moraes e Moreira.

SHAUMENSE x OPPOSIÇÃO — Realizando-se hoje um treino entre estes dois clubs, no campo do primeiro, o director sportivo do Shaumense pede o comparecimento dos jogadores, abaixo mencionados, ao campo, ás horas abaixo:

1º, ás 11 horas. 1º team — Ambrosio; Alberto e Gambá; Alipio, Neves e Roberto; Lauro, Lourival, Jayme, Aristoteles e Cesar.

A's 1 hora, 2º team — Saporite; Theodoro e Octavio; Joaquim, Villar e Sebastião; Bibi, Mundinho, Mariano, Portella e Octavio.

A's 3 horas, 3º team — Rangel; Peres e Neves; Alfredo, Atalina e Zéca I; Cyrinho, França, Zéca II, M. Pinho e Marcello.

TURF

A CORRIDA DE HOJE, NO JOCKEY-CLUB

O encontro de Nemo com Aprompto e diversas potrancas argentinas

Mais algumas horas, e estará satisfeita a anciedade dos nossos sportmen pela grande corrida que hoje se realizará na raia do hippodromo de S. Francisco Xavier, e com a qual o Jockey-Club homenageará os heroicos aviadores portuguezes, que hontem concluiram a arrojada viagem aerea, iniciada em Lisboa, á esta capital.

Não só por isso, com pelo figurarem no programma as provas classicas deste dia, a programma, a corrida de hoje, em que figura tambem uma carreira sensacional em homenagem dos officiaes da marinha de guerra e do Exercito e do povo, deve constituir uma carreira sensacional, que o turfe de verdadeira sensação. O grande premio Jockey-Club de Buenos Aires, em 1.600 metros, marcará, pela primeira vez nessa distancia, o encontro de varias potrancas argentinas, Annexion, Rêverie, Niebla, Esclava, Dijitalis e outras com os nacionaes Aprompto, Algarve, Nubil, Nambi e Nemo, que se assignala como um dos melhores, senão o melhor representante da sua geração. O pensionista do Stud Expeditus, ao que se sabe, trabalhou de modo a só poder perder numa carreira irregular. Mas isso tem poucas probabilidades de se verificar, pois o defensor da blusa ouro e costuras azues será dirigido por um jockey seguro, habil e, além disso, bom largador. Como quer que seja, porém, teremos uma carreira sensacional.

O classico S. Francisco Xavier reunirá Gallieni, que é o favorito, Soberano, Centenario, Conde Lucanor, Bomjardim e Penny.

O premio Lusitania, que é a prova em homenagem aos aviadores portuguezes, é outra carreira sensacional. Levará ao starter Liberté, ganhadora do ultimo grande Rio de Janeiro, com dez adversarios, entre os quaes estão o glorioso nacional Kitchener, Metz, Morcego e Aspirina, companheira de blusa daquella filha de Le Samaritain.

Como mais provaveis vencedores indicamos os seguintes concorrentes:

Calicanto — Lena — Oraculo.
La Marqueza — Killai — Turbulento.
Mysteriosa — Obelia — Canteo.
C. Danillo — Descrente — Neurosis.
Liberté — Metz — Kitchener.
Nemo — Nambi — Nubil.
Gallieni — C. Lucanor — Soberano.
London — Alerta — Lyrio.

O premio Lusitania será realizado ás 2.55 da tarde; o grande premio Jockey-Club de Buenos Aires ás 3.35, e o classico S. Francisco Xavier ás 4.30 da tarde.

(7524)

A MAÇÃ

Mais um numero da *Maçã* appareceu hontem. Como sempre está cheia de historias leves e picantes, de amaveis anecdotas, a interessante revista do conselheiro XX.

Este numero da pittoresca revista, como aliás sempre succede, está destinado a um completo exito.

Um advogado insolente que acaba réo

O inspector sanitario, dr. Octaviano Matheus Velho, dando como deteriorados 90 kilos de lombo de porco, foi insultado, desobedecido e desacatado por Antonio Ferreira Gomes, proprietario do respectivo armazem de seccos e molhados, á rua General Severiano 90.

O advogado deste, Alfredo Gomes de Almeida, no correr do processo que foi instaurado no juizo federal, offendeu insolentemente, o procurador criminal da Republica, o inspector sanitario e o juiz, que, pronunciando aquelle commerciante, multou o atrevido advogado em 50$000.

O Supremo Tribunal, em grão de recurso, despronunciou Ferreira e manteve a multa imposta ao advogado descortez.

Palavras dos aviadores ao pôvo

Quem não comprou hontem calçado compre hoje até ao meio-dia na CASA VIEIRA TORRES — Mercado Novo, Rua XII, 34-36 — Chapéos e meias. (N 28265)

Aggrediu o companheiro a martello

O portuguez Manoel Monteiro, aggrediu hontem, a martello, na carpintaria da rua Jockey-Club n. 207, seu companheiro de trabalho e patricio Antonio Esteves da Silva, ferindo-o na cabeça.

O aggressor foi preso e a victima recebeu curativos na Assistencia.

Creança perdida

Perdeu-se hontem, defronte do Passeio Publico, no momento da chegada dos aviadores portuguezes, a menina Esmeralda Cunha, de 3 annos de edade, filha do sr. Manoel Cunha.

Pede-se a quem a tenha encontrado o favor de leval-a á residencia de seus paes, rua Silva Manoel n. 24.

NO MUNDO DA TÉLA

NOTAS & NOTICIAS

O Odeon e os aviadores portuguezes

Não ha duvida que a colonia portugueza deve estar bem agradecida á empresa do Odeon, pois que foi ella que tomou a si, desde o começo, mostrar o que foi esse emprehendimento grandioso que marcou hontem a sua ultima etapa. Foi o Odeon que exhibiu o primeiro trabalho desse raid já celebre, dando os pormenores dos estudos dos commandantes Sacadura e Coutinho, e a partida do "Lusitania" de Lisboa; foi ainda o Odeon que, em um trabalho magnifico, nos proporcionou a todos um noticiario completo sobre o embarque, o transporte e as experiencias do segundo avião, nos rochedos de São Paulo e na ilha Fernando de Noronha. Hoje, o mesmo Odeon está exhibindo um film de reportagem completa da terminação desse mesmo raid.

De facto, nada menos de seis operadores cinematographicos se incumbiram, hontem, do preparo de um film detalhado da chegada dos intrepidos aviadores, e quer os aspectos de terra, das avenidas á beira-mar completamente cheias de uma multidão anciosa; quer a bordo de navios e lanchas, quer em um aeroplano, tudo foi tomado para ser exhibido no Odeon.

Quem não viu aquelle majestoso hydroplano que, impressas nas azas as palavras "Panthera Negra", voava, ora sobre o mar, ora sobre a terra, emquanto o operador cinematographico intemerato dava á manivella do seu apparelho, tomando aspectos? Quem não o viu jogar para baixo mancheias de papeluchos que se diriam confetti, mas revelavam cá em baixo uma reclame bem feita do novo trabalho sensacional que o Odeon vae exhibir já amanhã, esse film "My Boy" (O meu menino), feito por esse pequeno prodigioso que é Jackie Coogan? Não houve quem estivesse á espera dos aviadores portuguezes, de olhos no alto, que não visse o aeroplano do Odeon, como garantia de que o film que aquelle cinema apresentará amanhã, sobre a chegada do Fairey 17, é o mais perfeito de quantos possam ser exhibidos.

Portanto, o programma do Odeon, de amanhã, contando com esse trabalho de grande actualidade que é a chegada de Sacadura e Gago Coutinho, dará tambem esse outro film que o aeroplano annunciava — "My Boy", uma maravilha de belleza. O conjunto não podia ser melhor, sendo que ainda poderão apreciar o nono capitulo do bello romance da Gaumont, "A orphãsinha", o que constitue um espectaculo que não poderá ter rival no Rio.

* * *

Jackie Coogan está contente com as suas roupas de trabalho

Uma das razões pela qual Jackie Coogan gosta de trabalhar no cinematographo é a de poder vestir a sua roupa esfarrapada, a mesma com que trabalhou no film "The Kid", e ella foi escolhida por Charles Chaplin, que o fez famoso entre os seus milhões de admiradores.

Elle aprecia immenso o poder ver-se dentro daquellas maravilhosas peças, aquellas famosas calças compridas, largas e esfarrapadas. Jackie assevera que se sente feliz como nunca em poder gozar o contacto querido daquellas roupas que lhe deram tanta fama. Quando volta á casa, após os trabalhos nos studios da First Circuit, ahi começam os seus infortunios, pois seus paes querem e insistem para que se vista com boas e bonitas roupas, com as quaes o petiz não póde rolar pelo chão sem quebrar algumas das regras intransigentes estabelecidas pelos seus paes.

E realmente o diabinho do garoto fica interessante dentro daquella roupa, o que póde ser constatado mais uma vez vindo ver o seu ultimo trabalho, "My Boy", que o Odeon começará a exhibir já na proxima segunda-feira.

* * *

Cine Fluminense

Nesse confortavel cinema de São Christovão, onde diariamente se reune uma sociedade chic e distincta, repete-se hoje o mesmo programma de hontem, que é o 11º episodio de "A orphãsinha" e o bello drama de Geraldine Farrar, "Flôr de Sevilha".

Para amanhã, o Fluminense annuncia "Educação em demasia", da Associated, com a linda Enid Benett, e "Differente das outras", o bello film da Realart, com Constance Biney na protagonista.

Vale bem a preferencia que o publico dá áquelle cinema, pois é o que em S. Christovão exhibe os mais variados programmas.

* * *

Os heroes lusitanos Sacadura Cabral e Gago Coutinho, no Ideal

Como sempre, o grande Cinema Ideal, da rua da Carioca, desejando demonstrar que não mede sacrificios para bem servir aos seus amigos e frequentadores, contratou com os mais habeis operadores a filmação completa da chegada e recepção dos bravos nautas do azul, e tem a satisfação de poder-lhes apresentar, horas depois da extraordinaria e delirante apotheose, o melhor dos films em todas as suas minucias, os differentes aspectos no mar, o enthusiasmo da multidão, o majestoso cortejo, o delirio na avenida Rio Branco, afinal todas as phases deste sublime espectaculo.

* * *

A chegada triumphal de Sacadura e Gago, e um record do Cinema Parisiense

O Cinema Parisiense, que é incontestavelmente um dos mais queridos entre nós pela colonia portugueza, que só em sua téla conseguiu ver em primeira mão "Portugal historico e panoramico", film que ficou immorredouro, deu hontem mais uma prova do seu zelo em bem servir o publico e da sua gratidão aos filhos do paiz irmão, apresentando já hoje o film completo da chegada triumphal dos dois heroicos aviadores lusitanos. Quatro apparelhos da Guanabara-Film tiraram o film, de varios pontos importantes da cidade, e apezar do máo tempo e da presteza com que foi confeccionado, — que é um record entre nós — a obra saiu digna de elogios.

O film começa com uma bella allegoria ao glorioso feito e comprehende, entre outros aspectos, a partida da esquadrilha de aeroplanos que foi ao encontro dos denodados aviadores, a partida do "Trás-os-Montes" e do "Curvello", apinhados de brava gente que foi receber ao mar Sacadura e Gago, a chegada dos aviadores, o "Fairey 17" em pleno vôo, a marissage, o desembarque dos aviadores na ilha das Enxadas, a recepção na ilha por parte das autoridades, o desembarque na praça Mauá, aspectos da assistencia, a multidão em varios pontos da cidade, a commissão que recebeu os aviadores, o prefeito e o dr. Raphael Pinheiro saudando os domadores do espaço, aspectos das embarcações na bahia, o delirio popular, a apotheose, emfim, com que o Rio em peso consagrou o glorioso feito dos dois heroicos filhos de Portugal sempre glorioso.

* * *

"O homem que se casou com a sua propria esposa"

Frank Mayo, o elegante artista, reapparece amanhã em um magnifico film, na téla do luxuoso Cinema Ideal, da rua da Carioca, uma historia da vida real muito interessante pela sua originalidade. O elegante artista caracteriza-se magistralmente de maneira a tornar-se completamente desconhecido. Quem o vê com o rosto deformado não conhece o bello rapagão sympathico que é Frank Mayo, e fica depois maravilhado quando vê, no final do film, a magnifica transformação, num ambiente luxuosissimo.

Além desse trabalho, o Ideal nos dá outro film, de outro artista não menos sympathico, John Gilbert, da Fox Film, em uma das suas mais recentes creações: "O forasteiro", drama de emoções. Ainda no programma: os engraçados Mutt e Jeff.

* * *

O programma do Central

Esteve á cunha, hontem, o Central, graças ao interesse que despertou o interessante film "Santo diabolico", procedente dos famosos studios da Paramount. O interprete, o santo mais cheio de malicia do que todos nós, é Bryant Washburn, o elegante artista, conhecido pelo "homem das covinhas".

Hoje, não resta duvida, vae succeder o mesmo que aconteceu hontem, isto é, vae ficar literalmente cheio o Central.

* * *

Lucy Doraine, no Palais

A mesma actriz linda, insinuante, faz hoje, no Palais, dois papeis diametralmente oppostos: o de uma rapariga cheia de graça e alegria, em "Senhorita caprichosa", e a heroina de "Horas de terror", drama de grande emoção, de enredo impressionante.

Lucy Doraine, a formosa estrella allemã, se desobriga dessas duas figuras de maneira magistral.

* * *

O mundo e suas mulheres

O querido Cinema Ideal, da rua da Carioca, promette-nos para a proxima quinta-feira um dos mais bellos films deste anno, que tem como protagonista a bellissima artista Geraldine Farrar. E' um extraordinario romance de amor, desenvolvido na Russia, entre principes, durante a guerra e na actualidade entre o bolchevismo. Geraldine Farrar, ao lado do seu esposo, o não menos celebre artista Lue Tellegen, apresenta-nos as modalidades de sua arte extraordinaria, num ambiente de esplendor e luxo deslumbrante.

* * *

As ultimas exhibições de "Paixão de barbaro"

Realizam-se hoje, no Avenida, as ultimas exhibições da super-producção da Paramount "Paixão de barbaro", que foi, indiscutivelmente, um dos grandes successos da semana cinematographica. O assumpto é o amor que a um chaique despertou uma rapariga civilizada, amor que ella repelliu, indignada, nos primeiros tempos, mas que acabou correspondendo.

Agnes Ayres e Rudolph Valentino se encarregam das duas figuras principaes, emprestando-lhes grande relevo. Como todo film da Paramount, "Paixão de barbaro" tem rica "mise-en-scene", vendo-se numerosa comparsaria, cavallos, camelos, combates e assaltos nas areias ardentes do Sahara, onde decorre a acção.

* * *

Cine-theatro Brasil

Deve ficar á cunha, hoje, o Cine-theatro Brasil, a confortavel casa de diversões do largo da Segunda-Feira, e isto pela excellencia do programma que a empresa organizou para delicia da sua clientela. Além do magnifico film da Associated Producers, "Amor", com Louise Glaum na principal figura, um film que satisfaz os espectadores mais exigentes, apparecerá na sessão das 9 horas, o inconfundivel Darwin, o melhor imitador do bello sexo que tem vindo ao Rio.

* * *

Frank Mayo e Sylvia Breamer, amanhã, no Parisiense

Frank Mayo, o desempenado actor cujo physico e cuja arte tem despertado entre nós admirações ardentes, reapparece amanhã na téla do tradicional Parisiense.

Ao lado do esbelto e correcto galã veremos tambem Sylvia Breamer, linda e elegantissima como sempre.

"Casado com a propria esposa", que é o titulo desse film, é uma historia original e attraente, bellamente desenvolvida e dirigida, o romance de um marido desilludido que finge ter suicidado e que voltando annos após com o physico inteiramente mudado, tem, depois de duras provações, a certeza de que se enganára, e é finalmente feliz, casando-se pela segunda vez com a propria esposa.

* * *

A mais formosa estrella americana

Justine Johnstone, que dizem ser a actriz mais bonita da America do Norte, nasceu em Englewood, no dia 31 de janeiro de 1899. De descendencia sueca, é natural que tenha cabellos louros e olhos azues.

Depois de frequentar uma escola normal, foi completar os seus estudos na Escola Manor de Lorchmont e no Collegio Emma Willard de Troy. Desde creança teve sempre uma predilecção pela carreira dramatica. Emquanto estudou no Collegio Emma Willard foi directora de uma sociedade dramatica.

Nos annos de 1915 e 1916 trabalhou nas "Folies". No drama "Over the Top" coadjuvou o notavel actor Ed Wynn e desde ahi tem representado em varios dramas, sempre augmentando a sua fama.

Mais pelo seu talento do que pela sua belleza, foi contratada ultimamente pela Realart Pictures Corporation. Debutou no film "Blackbirds", escripto por Harry James Smith e depois foi filmada na pellicula "The Plaything of Broadway".

* * *

O programma do Paris

O Paris exhibe hoje, pela ultima vez: "Um beijo, pede-se, dá-se...", seis actos, cheios de sentimento, da Realart, por Mary Miles Minter, e "Triumpho do amor", cinco actos da Universal, por John S. Wart.

O CARTAZ

ODEON — "Panthera negra".
AVENIDA — "Paixão de barbaro".
PATHE' — "O pavão do Broadway".
PARISIENSE — "Beijo, pede-se, dá-se..."
CENTRAL — "Santo diabolico".
PALAIS — "Horas de terror" e "Senhorita caprichosa".
IDEAL — "O pavão de Broadway" e "Supremo sacrificio".
PARIS — "Beijo, pede-se, dá-se..." e "Triumpho de amor".

MIL CONTOS DE REIS

Loteria do Estado do Rio Grande do Sul

A maior e a mais acreditada do Brasil

23 DE JUNHO DE 1922

SEXTA-FEIRA

PLANO

1 premio de 1.000:000$000

1	" "	100:000$000
1	" "	50:000$000
2 premios de	20:000$000	40:000$000
10 " "	10:000$000	100:000$000
20 " "	4:000$000	80:000$000
53 " "	2:000$000	106:000$000
200 " "	1:000$000	200:000$000
1160 " "	500$000	580:000$000
12 3 U. A. do 1º premio a	1:000$000	12:000$000
120 3 U. A. do 1º premio a	600$000	72:000$000
1580 premios no valor de		2.340:000$000

75 % em premios Jogam sómente 12.000 bilhetes.

Bilhete inteiro. . . .	1.000 contos, por	300$000
Meio bilhete.	500 contos, por	150$000
Quarto de bilhete . .	250 contos, por	75$000
Duas fracções. . . .	100 contos, por	30$000
Uma fracção.	50 contos, por	15$000

Vende-se em toda a parte

(478)

O Brasil na Conferencia Feminina de Baltimore

Pelas noticias chegadas nos ultimos correios dos Estados Unidos verifica-se que o Congresso Pan-Americano de Mulheres realizado em Baltimore na ultima semana de abril foi um successo além da espectativa.

Compareceram mais de 1.500 delegadas, sendo que a America Latina se fez representar por 41, entre as quaes a delegada official do Brasil, d. Bertha Lutz, que desenvolveu uma actuação tão efficiente que logo foi considerada uma das figuras mais brilhantes da Conferencia, sendo eleita presidente de todas as commissões, e presidente da Liga Internacional para a emancipação da mulher, fundada pelas delegadas e ficando a seu cargo toda a America do Sul.

A representante do Brasil teve occasião de falar duas vezes no primeiro dia da conferencia, sendo que á tarde levou ao conhecimento do auditorio o facto de poderem as mulheres do Brasil fazer parte dos corpos docente e administrativo da Universidade do Rio de Janeiro, o que despertou vivo interesse e provocou muitos applausos.

Nos dias seguintes, seguindo a ordem dos assumptos em discussão, falou sobre a instrucção feminina, protecção á infancia, a mulher na industria e no funccionalismo publico e finalmente no dia dedicado ás mulheres celebres americanas referiu-se longamente á Anita Garibaldi, salientando seu papel de companheira e finalizou falando enthusiasticamente da princeza Izabel, a redemptora, que emancipou os escravos, sendo freneticamente applaudida ao finalizar seu discurso.

E' muito interessante notar a posição de destaque em que se collocou nossa delegada, que depois de terminada a Conferencia foi convidada pelo addido commercial sr. Sebastião Sampaio para fazer parte da commissão de propaganda da exposição do nosso centenario. Acceitando o convite d. Bertha Lutz, emprehendeu a viagem através dos Estados Unidos em serviço da referida propaganda, visitando as principaes cidades da grande Republica do Norte.

Vão ser melhoradas as condições technicas da Noroeste entre Bauru' e Nogueira

O ministro da Viação autorizou a directoria da Noroeste do Brasil a concluir os serviços de terraplenagem da variante estudada entre o kilometro 0, em Baurú, e o kilometro 36, em Nogueira, afim de serem melhoradas as condições technicas da estradas nesse trecho.

Actualmente essas condições são muito desfavoraveis. Dos 35.611 metros que, rigorosamente, mede o trecho alludido, apenas 35 °|° são de nivel, sendo 65 °|° em rampas e contra-rampas, cuja maxima taxa de declividade é de 2 °|°, quer num quer noutro sentido de seu movimento de trafego.

A essas deploraveis condições de perfil não corresponde, em planta, situação mais favoravel. Os alinhamentos rectos correspondem apenas a 54,8 °|°, emquanto que 45,2 °|° da extensão total, acham-se em curvas, cujo numero attinge a 112, com raio minimo de 150 metros, sendo que, mesmo á saida da estação de Baurú, ha uma curva de 115 metros de raio. O comprimento virtual desse traçado, de menos de 36 kilometros, é de 142.791 metros.

Considerando que é por esse trecho, em condições de trafego, tão anti-economicas, que passa toda a volumosa e crescente exportação de 1.274 kilometros da Noroeste e toda sua importação, facil é comprehender o valor dessa obra proposta pelo sr. Arlindo Luz, director daquella via-ferrea.

Attendendo a essa circumstancia, o director da Noroeste, depois de meticuloso estudo, elaborou o projecto cuja execução o ministro vem de autorizar. Por esse projecto, as extensões em nivel de 35 °|° passam a ser de 42,6 °|° e as rampas e contra-rampas se elevam a 57,4 °|° com as declividades maximas de 1 °|° no sentido da exportação de 1,3 °|° no de importação.

A essas favoraveis condições de perfil correspondem condições de planta não menos apreciaveis. Assim é que os alinhamentos rectos passam a ser 62,4 °|° e os 37,6 °|°, restantes, são dados apenas por 41 curvas, cujo raio minimo é de 300 metros, exceptuada a curva de saida de Baurú, que não foi possivel deixar com mais de 200 metros.

O traçado projectado apresenta ainda a vantagem do encurtamento effectivo do trecho de 6.504 metros ou 18,3 °|° da extensão actual e do encurtamento virtual, que attinge a 47 °|° de comprimento virtual existente.

Para a realização do melhoramento em apreço a despesa a effectuar, é apenas a proveniente do movimento de terras, pois todas as demais se enquadram nas despesas de custeio para as quaes dispõe a Noroeste dos necessarios recursos, dentro de sua dotação normal.

Travessura de más consequencias

Os menores Sebastião, de 3 annos, e José Delgado, de 7 annos, brincavam, hontem, na estação de Barros Filho, com um cano de chumbo carregado com polvora. Em dado momento atearam elles fogo á polvora, explodindo esta. Da travessura resultou sair ferido José na perna esquerda.

A Assistencia soccorreu a victima e a policia do 23º districto soube do facto.

Desastre e morte na gare da Central

Ao chegar, hontem, ás 3 1|2 horas da tarde, á estação Central, o trem S.U. 84, um soldado do 3º regimento de infantaria do Exercito que viajava naquelle trem, pretendendo saltar, antes do ponto de parada, caiu ficando imprensado entre o vagão e a parede do tunnel, tendo morte immediata por fractura do craneo.

O cadaver foi removido para o Necroterio do Hospital do Exercito, com guia da policia do 14º districto.

Nomeação de collector de S. José de Piranhas

O ministro da Fazenda, por acto de hontem, nomeou Solidonio de Souza Leite, para o logar de collector das Rendas Federaes em São José de Piranhas, no Estado da Parahyba.

LOTERIA DO ESTADO DO RIO

para São João

Extracção

Depois de amanhã

100:000$000

BILHETE INTEIRO 6$000

Fracções $800

Vende-se em toda a parte

HABILITEM-SE

474

(53) FOLHETIM DO "CORREIO DA MANHÃ"

TUE-LA-MORT
OU
"O MATA A MORTE"

FILM ROMANCE

POR

GASTON LEROUX

tentou-se a cavallo deante da officina do ferreiro e pediu para falar a Tiberio.

O ferreiro appareceu.

Não era a primeira vez que o sr. Ovilla dirigia a palavra a Tiberio, e já o encarregára de alguns trabalhos nas cavallariças e mesmo em carros de seu serviço. Ia agora precisar de seus officios novamente. Como ia ausentar-se outra vez, queria encommendar-lhe alguns trabalhos urgentes a fazerem-se na sua ausencia. A conversa durou uns dez minutos, depois do que, o sr. Ovilla se afastou no passo vagaroso do seu cavallo.

Era a hora em que, aproveitando o descanso, elle, Tiberio, a Chiffa, Ruse-la-Ruse e o Fosco costumavam esvasiar uma garrafinha de vinho.

Pensou o ferreiro que a mulher estivesse sentida e tivesse acanhamento de apparecer á collação, e quiz ter a gentileza de a ir buscar.

Julgava encontral-a no pateo, estendendo a roupa, mas não a achou. Foi á cozinha, nada da Chiffa, subiu ao quarto, e da Chiffa nem sombra... Começou então a estar em cuidados, pois chamou varias vezes a mulher pelo nome e não obteve resposta. Por fim foi a uma especie de palheiro que havia nos fundos e achando a porta fechada, com a chave por dentro, chamou, chamou pela mulher, mas não obteve resposta.

Então, arrombou a porta... A Chiffa lá estava debruçada na unica janella que o palheiro tinha, os cabellos caidos, os olhos brilhantes. Depois, não viu mais nada, que a Chiffa fechára a janella. Avançou no escuro, praguejando, guiado só pela respiração offegante da mulher, que não dizia palavra. Por fim, alcançou-a, agarrou-a pelos cabellos e tratou-a de tal modo que ella urrou de dôr. As unhas delle em sangue abriram a janella, mas era tarde... Ninguem! Mas, se acaso o estado de quasi nudez da Chiffa não fosse bastante para o esclarecer, a phrase que ella lhe atirou ao rosto era demasiado eloquente para lhe tirar quaesquer duvidas...

Elle arrastava-a como quem arrasta um fardo de qualquer coisa, e os gritos que ella dava, as injurias que proferira, chegaram á officina, donde acudiram Fosco e Ruse-la-Ruse.

Os dois appareceram justamente quando Tiberio arrastava a Chiffa pelos cabellos. Descera a escada com ella de costas, toda ensanguentada, e Fosco com Ruse-la-Ruse, ambos homens valentes, recuaram deante desse espectaculo.

Nem por um segundo pensaram em pôr côbro a essa coisa hedionda, tão terrivel era a cara de Tiberio. Essa mulher merecia ser arrastada, assim, pelos cabellos. Estava escripto...

Depois de a fazer descer uma escada, fêl-a subir uma outra, sempre de costas, arrastando-a pelos cabellos... A Chiffa já não gritava... De raça felina soffria em silencio, e se não gritava era porque vira que isso não lhe havia servido de coisa alguma. Esperava o fim daquillo...

Chegaram ao quarto conjugal, onde elle a atirou e ella caiu, de joelhos. Olhou para ella... A Chiffa estava cheia de sangue, parecendo que ia desmaiar.

— Agora, vaes-me dizer quem estava comtigo!...

Ella sacudiu a juba e mostrou os dentes cerrados, enraivecida ao extremo, e grunhiu depois:

— Nunca!

Elle esperava isso, mas não desistiu. Atirou um pontapé que despedaçou em parte o movel em que a Chiffa guardava as suas coisas. Escancarou as gavetas que lhe deixaram ver roupas brancas finas, fitas, photographias de familia, e uma correspondencia sem interesse. Subito, um objecto lhe escorregou entre as mãos, um objecto que elle conhecia bem, a carteira de coiro de Tue-la-Mort.

LII

DOIS AMIGOS

Essa carteira tinha-a visto Tiberio, ainda ha pouco, com Tue-la-Mort, na viagem a Nice, e para que estivesse em poder da Chiffa era preciso que Tue-la-Mort lh'a houvesse dado lá, ou em algum dos encontros no palheiro, e as suspeitas evidenciavam-se tão bem que elle não duvidou mais. A infamia de Tue-la-Mort não se podia pôr em duvida. Os olhos injectaram-se-lhe de sangue, a garganta inflava em roncos terriveis. Transfigurou-se por completo o Tiberio. As mãos tremiam-lhe a abrir a carteira, onde não achou senão cartas dirigidas á estalagem, mas devia ter contido dinheiro, o dinheiro por que Chiffa se vendêra. Por detrás delle, a Chiffa com um riso satanico a abrir-lhe os labios, acompanhava com os olhos o que elle fazia.

Tiberio viu esse sorriso e segurou-a pela garganta, essa garganta que já o tentára aquella noite no hotel em Nice... Jogou Chiffa para cima da cama.

Ia estrangulal-a, de certo...

— Dize-me "quem", e eu te deixo!

Tiberio não reparava que a mulher não podia pronunciar palavra, com a garganta mettida no torno das mãos delle. Apertava sempre...

— Foi Tue-la-Mort? Dize!

Ella fez signal que sim.

Tiberio largou-a... Era tempo.

— Quando?

— Para que queres saber? O que é que isso te adeanta?

Elle insistiu...

— Ha muito tempo?

— Sei lá... Não me lembro...

— Quero saber quando!

— E eu digo que não me lembro!

Elle acovardou-se um pouco e isso foi o bastante para a Chiffa o xingar, o achincalhar.

Tiberio abriu a porta e chamou Fosco e Ruse-la-Rouse.

— Vou entregar-lhes esta mulher até eu voltar. Vocês respondem por ella.

E saiu como um raio.

Correu á estalagem, mas Tue-la-Mort não estava. Declarou que o esperava e sentou-se na sala de jantar, deserta áquella hora. Ouvia-se o tilintar da louça na cozinha, a lavar-se, pela velha Gagá. Canzonette andava com Filippi apurando, aqui e ali, um rastro, uma pista, que os elucidasse sobre o crime do pavilhão.

Tiberio já se impacientava de esperar, quando Tue-la-Mort appareceu. Levantou-se dum pulo... O estalajadeiro veiu até elle, estendendo-lhe a mão e dizendo:

— Até que emfim appareces... Que mósca te mordeu para nos deixares assim, lá em Nice?

Calou-se depois... Tiberio não lhe estendia a mão, nem dava palavra, e elle reparou então nessa especie de estatua que tinha na sua frente.

— Estás zangado, Tiberio?

— Passemos ao escriptorio.

— Como quizeres.

Foram queixar-se no commodo onde Tue-la-Mort fazia sua escripturação.

— Vamos a saber, o que é que ha? indaguo Tue-la-Mort intrigado.

Tiberio atirou a carteira para cima da mesa e falou:

— Conheces isto?

— Decerto... E' a minha carteira.

— Explica-me então como está em poder de minha mulher.

Tue-la-Mort franziu as sobrancelhas...

— Ah! E' por isso que estás assim? Tua mulher não te explicou?

— Sim, explicou... Explicou que vocês são dois miseraveis... Ouve-me bem... Eu não vim aqui á tôa!

— O que te disse ella então?

— Eu mesmo te vi sair do camarote, naquella noite em Nice!...

— Mas, Tiberio, não era eu... Ella não te disse que não era eu? Vamos, Tiberio, socega, e deixa de olhar para mim com esses olhos de assassino. Ha nisto um horrivel mal entendido! Como pudeste tu acreditar tal coisa? Eu? Eu? Fazer-te uma coisa dessas? Pois tu nunca viste que eu me afastava da Chiffa?

— Bandido! Mentes! Mentes bem, bandido!

E levantou a mão para Tue-la-Mort, mas este obrigou-o a conter-se.

— Que é preciso dizer-te, idiota? Juro por Canzonette... Acreditas agora?

— Não mettas a creança numa infamia destas!... Um de nós tem que cair aqui, e foi para isso que eu cá vim... Prepara-te... Isto, afinal, tinha de acabar assim... Já vês... Entre amigos... muito amigos... como nós eramos... Oh! Mas... Quando eu penso que isso se dava em minha propria casa... Na minha casa... Emquanto eu falava ao sr. Ovilla... Ah! Vocês haviam de rir bastante, não ha duvida!

Tue-la-Mort interrompeu-o...

— Espera... Que estás tu dizendo? Tu estavas falando com Ovilla?... Repete!... Emquanto tu falavas com Ovilla é que isso aconteceu?

— Foi ella mesmo que me confessou tudo!... E repito... Um de nós é de mais neste mundo...

Mas, meu Deus, que estás tu fazendo?

O que Tue-la-Mort fazia era desembaraçar-se num apice de "dez annos de sobrecarga" que a sciencia da caracterização e do camouflage, levada ao extremo entre os contrabandistas, lhe permittira ajuntar á sua edade verdadeira, ao seu eu natural, á sua personalidade. A figura endireitava-se-lhe, os hombros alargavam-se resurgindo de sob o peso de dois lustros ficticios, ao mesmo tempo que iam caindo as madeixas grisalhas de uma cabelleira ligeira, assim como as sobrancelhas espessas, o bigode hirsuto... e Tiberio "viu deante de si o sr. Ovilla".

— Acreditas ainda que, emquanto falavas ao sr. Ovilla...?

Mas Tiberio estava como fulminado. Olhos desmesuradamente abertos, fixava esse novo personagem sem comprehender o que via. Por fim deu um suspiro e deixou-se cair a chorar, numa cadeira. Não dizia palavra... Não comprehendia muito bem o que via, mas estava certo, ao menos, de que, quem o enganava, não era Tue-la-Mort, o que representava um enorme allivio para elle.

Acalmou-se por instantes... Já não havia nelle nada dos intuitos ferozes que o tinham levado ali.

Tue-la-Mort retomára tambem a sua calma, e preparava-se para "se caracterizar de novo".

(Continúa)

Federação Espirita Brasileira

Aos que procuram fugir á dor — Ainda muito imbuido dos erros que, ha seculos, lhe vêm sendo propinados como verdades, o homem permanece, em geral, aferrado á idéa de conseguir na terra a felicidade, qual a concebe. Não ha decepções nem desillusões que bastem para desenganal-o. O melhor de suas energias elle gasta em correr atraz dessa miragem que lhe foge constantemente, deixando-lhe quasi sempre accrescidas do desespero as dores de que procurou isentar-se.

Graças ao Espiritismo, luz que lhe permitte ver as coisas da vida terrena pelo prisma da realidade, por lhe proporcionar a visão exacta das coisas espirituaes, começa elle a comprehender que na dor e no soffrimento é que lhe está a felicidade na terra, por serem a dor e o soffrimento que lhe abrem a porta para a unica felicidade real — a do espirito purificado. Mas, mesmo entre os que já reconhecem que o viver terreno é o cadinho dessa purificação, quantos ainda buscam escapar á dor e ao soffrimento! Nada mais natural, bem o sabemos, pois que, espiritos inferiores, como quasi todos somos, não podemos encarar os nossos verdadeiros interesses com a superioridade de vistas que é apanagio da elevação espiritual, do desenvolvimento moral. Demais, não ha como desarraigar da alma humana, de um só golpe, aquillo que ahi por seculos medrou. Com a sua intelligencia pouco ou mal desenvolvida, tomando para assento de suas concepções subjectivas o que objectivamente aprecia, a creatura humana ligou á idéa de omnipotencia, attributo da divindade, a de arbitrio. O poderoso da terra é, geralmente, arbitrario. Deus, o todo poderoso, tinha que se lhe afigurar essencialmente arbitrario tambem. Além disso, a crença no arbitrio da divindade forçosamente se havia de introduzir no monotheismo, desde que este succedia ao polytheismo antigo, no qual, póde dizer-se, todos os attributos da divindade se resumiam na arbitrariedade illimitada.

A idéa de que tudo, na immensidade, no infinito, no universo, está sujeito a leis divinas, portanto — naturaes, e que estas são inderogaveis, eternas e immutaveis, como immutavel e eterna é a suprema intelligencia donde ellas emanam, só agora, por effeito do moderno es- [illegible]

[illegible]

(1) Naturalmente, as dos espiritos propostos a velar pelo cumprimento das provas.

Menor desapparecido

Desde o dia 14, pela manhã, desappareceu de sua residencia, á rua Conde de Bomfim, o menor Jorge Salomão, de 13 annos de idade. [illegible]

As ruas que reclamam

Pedem-nos os moradores da rua Goyaz, no trecho de Quintino Bocayuva até á das Pedreiras, em Cascadura, chamemos a attenção da Prefeitura para o abandono completo em que a mesma se acha, com o matto e intransitavel devido ao enorme lamaçal. [illegible]

RUDIMENTOS HYGIENICOS

A THERAPEUTICA DAS DROGAS

O verdadeiro medico

A base da saude não está na ingestão de drogas. Não resta duvida que é muito commodo ao doente e tambem ao medico este processo de querer curar as molestias; no emtanto, talvez o mais deploravel, em muitos pontos de vista.

E' notorio que os artriticos (aliás em cifra numerosa) gozam de grande melhoras quando recorrem aos meios hygienicos: regimen alimentar, massotherapia, exercicios physicos, etc., de nada valendo os numerosos remedios inventados para debellar este estado morbido do organismo.

A massagem geral póde ser prescripta: 1º — Com um fim therapeutico contra a neurasthenia, a anemia, a chlorose, a obesidade, a diabete, a chorêa, a hysteria, as intoxicações pelo chumbo, mercurio, morfina, abuso de tabaco, todos os estados cachecticos, taes os que são resultantes do escorbuto, do impaludismo, da syphilis, etc.

2º — Com um fim simplesmente hygienico. De parte as perturbações produzidas pela penetração no organismo dos numerosos microbios pathogenicos e das suas toxinas, o estado de saude, que não é senão o bom estado physiologico é a consequencia do equilibrio que se estabelece entre a eliminação dos elementos usados e inuteis, e sua troca por elementos novos introduzidos pela nutrição. Todo acto que favorece esta troca constitue uma intervenção salutar. A massagem exerce essencialmente esta acção. Seu feliz effeito sobre a circulação é constatado.

"O impulso provado pelo sangue se traduz por uma coloração mais viva da região tratada. Activando a circulação arterial, o curso do sangue venoso e da lympha, a massagem apressa a destruição e o transporte para longe dos elementos feridos de morte, restabelece a nutrição nos pontos onde ella está interrompida por uma compressão qualquer, destróe as granulações adiposas que se depositam no protoplasma das cellulas, destaca as concreções calcareas que se formam nos tecidos, nas cryptas folliculares das articulações e das bainhas synoviaes, sobre as paredes dos vasos, sobre as membranas, e torna-se um remedio preventivo da obesidade, da gotta, do rheumatismo articular, da arteriosclerose. A absorpção intersticial é assim augmentada não sómente pela superactividade impressa á circulação, mas ainda pela divisão dos productos pathologicos ou normaes, accumulados nos intersticios musculares e nas malhas do tecido cellular. Desta acção de renovação resulta uma aptidão funccional maior dos orgãos submettidos ao tratamento massotherapeutico. Uma cura de massagem de um mez, um individuo normal augmenta o peso do [illegible]

Uma conferencia sobre a theoria positiva da mathematica

[illegible]

Autores dramaticos ao mesmo tempo actores

[illegible]

UM JULGAMENTO MUITO IMPORTANTE

A Côrte de Appellação nega privilegio ao Banco Commercial sobre 218:823$240

O Banco Commercial do Rio de Janeiro habilitou-se como credor privilegiado na fallencia de Amaral & C.ª, pela importancia de 223:954$662, dando como fundamento do privilegio um penhor mercantil, um contrato de caução de titulos e mais outro de cessão de creditos a varios outros credores.

Os credores Costa Muniz & C.ª, Antonio Bordalo & C.ª, e outros, por seu advogado dr. Adhemar de Mello impugnaram o credito, mas na assembléa de credores o juiz da 1ª vara civel julgou improcedente a impugnação.

Não se conformando com a decisão, o mesmo advogado aggravou do despacho do juiz e a 2ª Camara da Côrte de Appellação julgou o recurso que tomou o numero 7695, nos aggravos de petição.

Constituida a 2ª Camara o desembargador Carvalho e Mello fez longo relatorio com todas as minudencias da hypothese dos autos.

Em seguida o advogado dos aggravantes dr. Adhemar de Mello usou da palavra e sustentou o seu aggravo, dividindo seu discurso em tres partes que se referiam a cada um dos fundamentos do privilegio.

A seguir, o desembargador Carvalho e Mello deu seu voto, por espaço superior a uma hora, tendo os demais juizes acompanhado o voto do relator e pelo qual o Banco Commercial foi excluido do passivo da fallencia como credor privilegiado, e sendo admittido como credor chirographario pela importancia apenas de rs. 68:431$780, sujeito portanto a rateio, unanimemente.

INDICADOR

ADVOGADOS

Dr. Amalio da Silva — Rua 7 de Setembro 207, sobrado.
Dr. Alvaro Goulart de Oliveira — Rua da Alfandega 91, sobrado.
Dr. Salgado Filho — R. General Camara 47, 1º and. Tel. 5304, Norte.
Drs. Verissimo de Mello e Domingos Lourada — Quitanda 45, T. C. 3907.
Dr. Nelson Campos — Escriptorio: rua da Carioca, 66.
Dr. Francisco Loup — Carmo, 71, 1º, sala 3ª, 9 ás 11 e das 16 ás 18 hs.
Dr. Alfredo Machado Guimarães Filho. Rua do Ouvidor 52, 1º andar.
Dr. J. M. Mac Dowell da Costa—General Camara, 66. Tel. Norte 4747, das 10 ás 12 e das 14 ás 17 hs.
Dr. José Maria Mac-Dowell — Av. Rio Branco, 117, 1º, Teleph. n. 4768 das 10 ás 12 e das 14 ás 17 horas.
Dr. Bastos de Oliveira Filho — Rua da Quitanda n. 126. Tel. Norte, 1892; das 11 ás 12 e das 15 ás 17 horas.

MEDICOS

Dr. Luiz Ramos — P. Saens Pena 31. R. Conde Bomfim 685. Tel. V. 1639.
Dr. Moraes (Manoel de) Av. R. B.co 137. (15 hs.) 2.ªs, 4.ª e 6.ªs.
Dr. I. Malagueta, R. S. José n. 42. Tel. 264, C.
Dr. Flavio de Moura — R. Buarque n. 33 (Leme). Tel. Sul 1052.
Dr. A. Pamplona — Medeiros Passaro 27. V. 1276; Assembléa 45, C. 1299, 3.ªs, 5.ªs e sab. das 2 ás 4.
Dr. Henrique Duque — Rodrigo Silva n. 5. Res.: R. Ibiturama, 73.
Dr. Bruce Mallio — R. Rodrigo Silva, 28. Res.: Av. Gomes Freire, 25.
Dr. Jorge Pinto — Rosario 140. Tel. 3070. Res.: r. V. de Figueiredo 58.

MEDICOS ESPECIALISTAS

Dr. Renato de Souza Lopes, prof. da Fac. (App. digestivo. Trat. esp. da epilepsia. Raios X), S. José 39, (3-6)
Dr. Nelson Miranda — Trata pelos raios X, os tumores ganglionarios, fibromas, cancros, etc. R. Carioca, 48. C. 1525.
Dr. W. Schiller (mentaes e nerv.) — R. M. Olinda (1-3). Tel. S. 2404.
Dr. F. Terra — (Pelle e syphilis) — R. Assembléa 20 (2 ás 4).
Dr. A. F. da Costa Junior — (Ass. da Fac.) Pelle, syphilis, tumores. App. de radium; Chile 17 (4 ás 6).
Dr. Moncorvo — (Creanças) — R. do Carmo, 13 (3 hs.) Moura Brito, 58.
Dra. Urzulina — (Senhs. e creanças). S. José 51 (12 ás 2 1/2). C. 5868.
Dr. Marinho Rego—Mol. internas, esp. pulmão e intestinos. Cons.: S. José 63—1 ás 3. Res.: Tel. S. 3154.
Dr. Werneck Machado — (Pelle e syphilis). Largo da Carioca 11, 1º and.
Dr. Guilherme Eisenlohr — (Tuberculose). Rua da Misericordia, 16.
Dr. B. Sicupira—(Raios X)—R. Carioca, 26. Tel. C. 1856.
Dr. Murillo de Campos — (D. mentaes e nervosas). Quitanda 15, á 1 h.
Dr. Alberto Friedmann — (Syphilis) —Assembléa 35, de 1 ás 3.

PARTOS E MOLESTIAS DAS SENHORAS

Dr. Daciano Goulart — R. Uruguayana 25 (4 ás 6). Tel. C. 3762.
Dr. Lincoln de Araujo — R. 7 de Setembro 96 (2 ás 4). T. C. 3551.
Dr. Camacho Crespo — R. Conde de Bomfim 577. Tel. V. 1171.
Dr. João Pacifico — Mem de Sá 345. (11 ás 12 e 4 ás 5). Tel. N. 6363.
Dr. Tigre de Oliveira — Assembléa 28 —2 ás 4, 2.ªs, 4.ªs e 6.ªs. 1000 C.

CIRURGIA. MOL. SENHORAS VIAS URINARIAS

Dr Raul P. Santos — Rua do Passeio 56 (1 ás 4). Tel. C. 2369.
Dr. Felix Goulart — S. José, 42 (1 ás 5). C. 264. Res.: Laranj. 30.
Dr. J. Adolpho Josetti — R. Assembléa 28 (2 ás 4). Tel. C. 1000.
Dr Eugenio Decourt — Consultas diarias—Assembléa, 34, de 1 ás 4.
Dr. Barreto Praguer — Cura da Blennorrhagia—Assembléa 18, 3 1/2 ás 5.
Dr. Rupert Pereira — Uruguayana, 134 (9 ás 11 e 2 ás 5). T. N. 6688.
Dr. Caminha F.º—Formado pela Universidade de Lyon. Habilit. por titulos pela Fac. de Med. do Rio. Ex-int. dos Profs. Berard, Carrel e Marion (Lyon e Paris). Ex-cirurgião do Hosp. Rosario de Sta Fé. Ex-med. da Cruz Vermelha Franceza. Rodrigo Silva 28. De 1—3. Res.: America Hotel, Cattete, 234 Tel. B. M. 597.

CLINICA CIRURGICA, VIAS URINARIAS

Dr. Julio de Macedo — Carioca 54-A. (9 ás 11 e 1 ás 5). C. 3051.
Dr. Faulhaber—Da Sta. Casa—Carioca, 30, ás 3 hs. (3.ªs, 5.ªs e sab.)

DOENÇA VIAS URINARIAS (Venereas-cirurgicas)

Dr. Estellita Lins (da Cruz Vermelha) Raios X. Laboratorio — R. S. José n. 81. Das 14 ás 18 Tel. C. 2703.
Dr. Leonidio Ribeiro, cura radical da hydrocele sem operação. 7 Setembro, 38, 3.ªs, 4. Tel. 5510, C.

Partos, doenças das senhoras, tumores no ventre e operações

Dr. Jeronymo Guimarães—Rua Bambina 124. Tel. Sul 1409—R. Carioca 28, 2 ás 4. Cent. 358.

GARGANTA, NARIZ, OUVIDOS E BOCCA

Dr. Eurico de Lemos — Especialista Prof. liv. da Faculdade. Cura ozena (fetidez nasal). R. Assembléa, 13 (sobr.) — Das 12 ás 6 hs.

GARGANTA, NARIZ E OUVIDOS

Dr. F. Castilho Marcondes — Rua Chile, 17 (3 ás 5). T. C. 4074.
Dr. Augusto Linhares — Cura gagueira. Quitanda 11, (2 hs.). C. 963.
Dr. Alvaro Tourinho — R. Ouvidor, 152. Das 3 ás 5 horas.
Dr. Paulo Brandão — Quitanda 5 — (2 ás 5 hs.). Tel. 5550, C.
Dr. Sebastião Cesar da Silva—Ouvidor, 189, 1º—2 ás 5. T. N. 5508.

OCULISTAS

Drs. Moura Brasil e Gabriel de Andrade — Uruguayana 37 (12 ás 4).

OLHOS, GARGANTA, NARIZ E OUVIDOS

Dr. Guedes de Mello—R. de S. José, 51, das 3 ás 5. Tel. C. 5868.
Dr. Raul David de Sanson—S. José, 43, 1º, das 2 ás 5. Tel. C. 5197.
Dr. Chaves de Freitas — Av. Central, 137, 9 ás 11 e 2 ás 5. Tel. 5958, C.
Dr. Hilario de Gouvêa — R. de São José 24. Tel. C. 2558, 2 ás 4 hs.

MOLESTIAS INTERNAS

Dr. Ernesto Carneiro — S. José, 69. Diariamente (3 ás 5). C. 515.

DOENÇAS DAS CREANÇAS

Dr. Monteiro da Silveira—Sul 693.

ESCOLAS E LIVRARIAS

Livraria Alves — Livros collegiaes e academicos — R. Ouvidor, 166.

HOTEIS E PENSÕES

Hotel Avenida — O mais importante do Brasil. End. telegr. "Avenida".

OS MELHORES CAFÉS

Café Ideal — Sempre puro. Dep.: r. Saude 142 a 150. Tel. 707, Norte.

CINEMATOGRAPHIA

Benedetti —Synchronismo musical privilegiado no Brasil e no estrangeiro. Laboratorio e theatro de "pose".— R. Tavares Bastos 153. T. B.M. 935

COLLEGIOS

COLLEGIO PAULA FREITAS, fundado em 1892 — Internato, semi-internato e externato. Curso de adaptação, primario, propedeutico, secundario (de preparatorios e admissão ás escolas superiores) e commercial (aulas diurnas e nocturnas). Haddock Lobo, 345. Tel. Villa 358.

EDITAES

DEPARTAMENTO DO PESSOAL DA GUERRA

EDITAL

E' chamado a comparecer neste Departamento, dentro do prazo de 8 dias, findo os quaes será considerado desertor, o capitão do 3º B|E Justino Ribeiro Franco.

Rio de Janeiro, 17 junho, 1922 — Por ordem do sr. general chefe do D. G., *coronel Medeiros*, chefe do gabinete. (N 28320)

SECÇÃO LIVRE

PROPAGANDA

Sendo "O Estado de S. Paulo", o jornal de maior tiragem e circulação do Brasil é de toda a conveniencia para os srs. annunciantes fazerem sua propaganda nesse jornal. Para annuncios neste ou em qualquer outro jornal do Brasil dirijam-se á Av. Rio Branco 137 — Tel. 5156 Cent. (A Eclectica) altos do Cinema Odeon. (6850)

ASSOCIAÇÃO DOS EMPREGADOS NO COMMERCIO DO RIO DE JANEIRO

AOS GLORIOSOS AVIADORES PORTUGUEZES

" . . . . . O' gente ousada mais que quantas
No mundo commetteram grandes cousas;
. . . . .
Camões (Canto V)

A grandiosidade do tentamen diminue, amesquinha todos os louvores; a segurança dos heroes affirma o poder grandioso da sciencia.

Pela amplidão ignota dos ares elevaram da lusitana terra os azes portuguezes em demanda da terra que ha mais de quatro seculos outro illustre portuguez descobriu.

Tentativa egual jámais alguem praticou, embora a ousadia não seja um privilegio, não obstante a coragem e o valor não seja o patrimonio determinado de um povo.

Não vos louvamos, pois, pela temeridade de uma proeza arriscada, gloriosos navegadores do infinito, mas, pela certeza mathematica de uma conquista que beneficia a humanidade, pela descoberta de um apparelho que determina a precisão de uma rota aerea, abrindo novos caminhos, novas trilhas aos povos, estreitando-lhes os laços da confraternidade nas manifestações eloquente e enthusiasticamente amistosas que hontem nos emocionaram.

Gloria a vós, que elevando o valor da sciencia, que inspirando nos homens a fraternidade dos povos, que arrebatando o coração brasileiro, hontem descestes da amplidão azul no azul da Guanabara, na terra que Cabral descobriu.

Ernesto Coelho Lousada, 1º secretario.

DECLARAÇÕES

ESGOTOS DA CAPITAL FEDERAL

A Companhia The Rio de Janeiro City Improvements previne ao publico que pelos seus contratos com o Governo Federal e regulamentos em vigor só ella poderá executar quaesquer obras de esgotos mesmo as addicionaes ou extraordinarias sobre as suas canalisações e tambem alterar ou reconstruir as já existentes. Previne mais que os infractores estão sujeitos pelos mesmos contratos e instrucções á demolição immediata das obras executadas e multas. (7447)

CENTRO ESPIRITO SANTENSE

A directoria do Centro Espiritosantense, por nosso intermedio, convida a colonia capichaba aqui domiciliada a comparecer amanhã, ás 6 horas da manhã, no Cáes Pharoux, onde encontrará conducção especial para Nictheroy, afim de receber o exmo. sr. coronel Nestor Gomes, presidente do E. do Espirito Santo. (N 27753)

A' PRAÇA

E. Ribeiro & Cia. participam a mudança de seu escriptorio para Rua Theophilo n. 1 (loja). Teleph.: Norte, 6304. (440)

The Rio de Janeiro Tramway, Light and Power, Company Ltd.

EMPREGOS PARA CONDUCTORES E MOTORNEIROS

Para o serviço das festas do proximo Centenario, esta Companhia deseja empregar desde já, cerca de 800 homens para occuparem o logar de motorneiros ou conductores, auxiliando os pretendentes nas despesas preliminares inherentes ao cargo.

Para mais informações dirijam-se pessoalmente á rua Visconde de Itauna n. 477, ou por escripto ao Departamento do Trafego desta Companhia, Caixa Postal n. 575. RIO DE JANEIRO (1647)

Em pleno Centro de PARIS, perto da Opera

Grande Hotel do Brasil e Portugal

30, rue Montholon. Telegrammas: Bresiportu. Inteiramente arranjado de novo. Aposentos com Sala de Banho particular e Salão ou Escriptorio. Telephone com a Cidade em todos os quartos. GRANDE HALL — RESTAURANTE AFAMADO—BAR Dactylo á disposição dos homens de negocios. PREÇOS ESPECIAES para a CLIENTELA BRASILEIRA A mesma direcção que o Hotel "Moderne La Fayette". 60, RUE LA FAYETTE — PARIS. (3259)

VERDADEIRA LIQUIDAÇÃO

ATE' FIM DE JUNHO

SEDAS

Crepe Georgette, larg. 100 c| metro.	9$500
Taffetá Francez, larg. 100 c|, metro.	14$900
Taffetá fantazia, listado ou xadrez, metro.	23$500
Charmeuse Franceza, larg. 100 c|, metro.	32$000
Filó de seda para chapéos.	6$000
VELLUDO	
Velludo de pura seda, preto e de côres (não amarrota) larg. 100 c|, metro.	48$000
ARTIGOS PARA INVERNO	
Flanella branca e de côres, metro.	1$900
Cachimir em xadrezinho, córte para vestido.	12$000
Gabardine superior, córte para vestido.	18$000
Gabardine preta de lã, larg. 100 c|, metro.	6$500
Crepe de lã listadinha, metro.	6$800
Gabardine pura lã, padrões bulgaros, largura 100 c|, córte para vestido.	40$000
VERDADEIROS SALDOS	
Voile enfestado superior côr cinza, córte para vestido.	5$900
Voile etamines todas as côres, córte para vestido.	9$000
Voile fantazia, córte para vestido.	11$000
Merinó enfestado côr roxa, metro.	2$800
Linho branco enfestado, metro.	2$400
Linho rosa e côr de ouro, metro.	2$800
Nansouck branco fino, metro.	1$600
Morim cretonne muito forte, metro.	1$400
Pongé enfestado, branco e côres, metro.	2$900
Opalina branca e côres, largura 100 c|, metro	3$900
MEIAS DE SEDA	
MEIAS perfeitas e superior qualidade, de seda brancas, pretas e côres, par.	6$000
Meias todas de seda, brancas, pretas e côres, a	11$500
MEIAS DIVERSAS	
MEIAS pretas e brancas, par.	1$500
Meias finissimas, só brancas, par.	2$500
Meias fio d'escossia, branca, cinza e preta.	3$500
RENDAS E FITAS	
Rendas de filó, larga, metro.	$700
Rendas estreitas ponto e entremeio, peça.	1$200
Fitas de velludo de seda, metro.	$500
Fitas de chamalote n. 80, largura 1 palmo.	1$200
Esponjas para pós de arroz, uma.	$500
FRANJAS	
Franjas de vidrilho para abat-jours, branca, dourada, e pompadour, larg. 5 c|, metro.	3$900
RETALHOS	
3.000 metros de retalhos em diversos tecidos, por menos do custo.	

AVISO — Não attendemos a pedidos de amostras e só attendemos aos pedidos do interior quando venham acompanhados das respectivas importancias e o porte para o registro do Correio e sejam os pedidos superiores a 50$000.

A' PAULISTANA
Rua dos Ourives, 13-A
(ENTRE OUVIDOR E ROSARIO) (476)

EXTERNATO S.TA DOROTHÉA

CURSOS: INFANTIL, PRIMARIO, SECUNDARIO
Lições particulares: Linguas extrangeiras, Musica, Desenho e pintura. Rua do Bispo, 157 (248)

A' PRAÇA

João Pedroso da Cunha Pinto e Francisco Nogueira da Cunha Pinto, o primeiro como commanditario e o segundo como socio solidario, communicam a esta praça, ás dos Estados e estrangeiro, assim como a todos os seus amigos e freguezes, que, em successão e sob a mesma razão social de CUNHA PINTO & COMP., organizaram uma nova sociedade mercantil para a exploração do commercio de moveis, tapeçarias e colchoaria, na sua antiga séde á rua de São José ns. 9 e 11 e rua do Cotovello, 54, 56 e 58, conforme contrato devidamente registrado na Junta Commercial.

Egualmente communicam que admittiram como interessados os seus antigos auxiliares e amigos, os srs.:

João José da Graça
Washington Cesar
José de Souza
Raul Silva
Bento Drummond

Esperando merecer a continuação da honrosa preferencia de sua illustre clientela, desde já hypothecam os seus mais sinceros agradecimentos.

Rio de Janeiro, 8 de junho de 1922 — *João Pedroso da Cunha Pinto* — *Francisco Nogueira da Cunha Pinto*. (N 28094)

SYPHILIS

Em todas as suas multiplas formas encontra indicação o

Elixir bi-iodado lithinado

do pharmaceutico C. da Silva Araujo. (77)

ASSOCIAÇÃO BAHIANA DE BENEFICENCIA

ASSEMBLÉA GERAL
(3ª *Convocação*)

De ordem do sr. dr. presidente, convido os srs. socios a se reunirem em Assembléa Geral, domingo, 18, ás 13 horas, para leitura do Relatorio do anno social de 1921-1922, e eleição da Commissão Fiscal.

Sendo esta a ultima convocação, a sessão se realizará com qualquer numero.

Rio, 15 de junho de 1922 — O 1º secretario, *Dr. Marcos Muniz Leão Velloso*. (N 27656)

ASSISTENCIA DO CLUB MILITAR

ASSEMBLÉA GERAL EXTRAORDINARIA — (*continuação*)

Em nome do sr. marechal presidente do Club Militar, communico aos senhores associados, da Assistencia que, segunda-feira, 19 do corrente, ás 20 horas, haverá sessão de Assembléa Geral Extraordinaria, em continuação, para approvação da redacção final do novo Regulamento da referida Assistencia.

Rio, 17 de junho de 1922 — Capitão *Alberto Pequeno*, sub-director-secretario da Assistencia.

ASSOCIAÇÃO GERAL DE AUXILIOS MUTUOS DA ESTRADA DE FERRO CENTRAL DO BRASIL

ASSEMBLÉA GERAL ORDINARIA
(1ª *convocação*)

De ordem do sr. presidente, convido os srs. associados quites e em gozo dos direitos sociaes a se reunirem em Assembléa Geral Ordinaria, no proximo domingo, 25 do corrente, ás 11 horas da manhã, na séde social, á rua Visconde de Itaúna numero 25, afim de se proceder á leitura, discussão e votação do relatorio da directoria, do triennio de 1919-1921, e do parecer da Commissão Fiscal de Exame, conforme determina o § 2º do artigo 101, dos Estatutos.

Secretaria da Associação Geral de Auxilios Mutuos da Estrada de Ferro Central do Brasil, 18 de junho de 1922. — *Alberto de Castro Ribeiro*, 1º secretario. (N 27738)

GLOSSY

O MELHOR PO' DE ARROZ
Caixa Pequena 1$000
Pelo Correio, 1$500
Caixa Grande, 2$500.
Pelo Correio, 3$200.
Depositarios:
Carlos da Silva Araujo & C.
Rua 1º de Março 13, 1º andar — RIO. — (76)

ANNUNCIOS

TERRENO EM COPACABANA

Vende-se um bom terreno na praça Cardeal Arcoverde, esquina da rua Toneleros. Trata-se no Largo da Carioca n. 13, com Duarte Felix. (7831)

GRATIS

Afim de demonstrar aos srs. medicos e doentes o grande valor curativo do poderoso fortificante

"PROTOX"

restituiremos o dinheiro a todos os doentes que não ficarem radicalmente curados!

O PROTOX (fórmula do eminente professor GRAMIER), é um tonico maravilhoso, que representa a ULTIMA DESCOBERTA DA MEDICINA SUISSA, e deverá ser usado pelos doentes que não tiverem obtido resultados com outros remedios. O PROTOX não contém absolutamente alcool, sendo indicadissimo para creanças e pessoas delicadas, e

Cura com absoluta garantia

Neurasthenia — chlorose — anemia — diabete — fraqueza da espinha dorsal — algumas fórmas de paralysia — rachitismo — enxaqueca — perturbações do estomago e intestinos — escrofulas — fraqueza da vista — fraqueza pulmonar — tonturas — zumbidos nos ouvidos — dôres nas costas — cansaço facil — INSOMNIA — dispepsia — fraqueza nervosa — magreza — pallidez — anemia cerebral — FALTA DE APPETITE — fastio — palpitações — maleita — flôres brancas das senhoras e senhoritas — irregularidades da menstruação — e todas as fórmas de depauperamento do organismo, REMEDIO HEROICO NOS EXAURIMENTOS, NA IMPOTENCIA GENITAL E NA CONVALESCENÇA. Experimentae-o!

Vende-se em todas as boas pharmacias. Unico agente: P. SILVA MOURA — Rua Luiz de Camões, 6. Pharmacia e drogaria Medina. (421)

Professora italiana

Ensina por methodo moderno. Rua José de Alencar n. 11. — Telephone Beira Mar 2696. (N 27720)

Hydrato de Magnesio de Werneck

Anti-acido Alcalinisante Laxativo

Medicação de acção poderosa em todos os casos em que se faz mister combater a acidez.

INDICAÇÕES SOBERANAS — Hyper acidez, gastralgias, gastrites, dyspepsias acidas, diabetes, colicas intestinaes e hepaticas, prisão de ventre, etc.

Não tem dieta nem contra indicação alguma.

V. WERNECK & Cia.
5 e 7 - Rua dos Ourives

COLLEGIOS

Agencia Dactylographica e de traducções

Executam-se trabalhos dactylographicos e traducções com o maior esmero e presteza na Escola Commercial Feminina, á rua S. José, 72, 2º andar. Preços modicos. Informações na séde da escola, das 10 da manhã ás 5 horas da tarde. (6222)

Collegio Sylvio Leite

— Rua Mariz e Barros, 258. Tel. V. 1252. Internato, semi-internato e externato. Cursos primario, secundario, commercial e especial de preparatorios com programmas equiparados aos do Collegio Pedro II. Ensino pratico de linguas vivas. Aulas de theoria musical, solfejo, piano e violino. Instrucção physica e militar com direito á caderneta de reservista. Cuidadosa preparação intellectual com obrigatoriedade rigorosa de ensino e alliada á educação moral, civica e religiosa, esta facultativa e sob o ponto de vista catholico. Tratamento excellente, sendo as refeições dos alumnos as mesmas do director e professores. (18109)

OURO

Prata, platina, brilhantes, compram-se e pagam-se bem; na praça Tiradentes n. 64. Concertam-se joias e relogios—CASA GARCIA. (6217)

PENSÃO

Traspassa-se uma com 18 quartos, mobilados e com rouparia, toda occupada. Trata-se pelo telephone Central 5.115, com o sr. Lima. (N 27522)

8:000$000

Vende-se um pequeno predio, fórma chalet, 2 quartos, 1 sala, cozinha, W. C., pequena área; está alugado ha mais de 3 annos a 93$000 mensaes e bom inquilino; trata-se na rua Voluntarios da Patria, 154, loja, com o proprietario, das 7 ás 7 horas. (N 27537)

COMPRA-SE

uma recravadeira grande para latas; um apparelho para solda oxy-acetyleno. Rua General Pedra ns. 97 e 99. (N 28083)

TYPOGRAPHIA

Vende-se. Informa-se á rua Buenos Aires n. 179, (loja). (N 27758)

TOMANDO

GUARANA'

Vosso organismo não se esgotará! Menor preço o melhor qualidade, só na Rua do Ouvidor n. 120.
— CASA GUARANA' — (2489)

SALA DE FRENTE

Aluga-se uma sala de frente na rua Gonçalves Dias n. 30 e mais dois escriptorios no segundo andar. (N 28253)

MACHINA

Compra-se Double Clinch ou Black, com pouco uso e tambem uma de fazer fendidos em sollas. Resposta para esta redacção com as iniciaes O. C. P. (N 28250)

DACTYLOGRAPHIA

SOMENTE PELO TACTO

Tres aulas semanaes . . . . 10$000
Seis aulas semanaes . . . . 15$000
Curso rapido . . . . 50$000

Aulas das 8 da manhã até 10 da noite. ESCOLA AMERICA (Annexa á BERLITZ). "Jornal do Brasil", 4º andar (Elev.) (316)

MACHINISMOS

Vende-se preço para terminação de negocio, machinas, motores e accessorios para industrias. Rua General Camara n. 176. (N 28256)

PENSÃO

Vende-se por motivo da proprietaria retirar-se desta capital, com muitos pensionistas e avulsos. Preço de occasião. Rs: 7:000$000. Rua do Ouvidor n. 55, 2º andar. (N 27.767)

COLOMBINA

Tenho tido boas noticias. Avalio bem o teu trabalho, esperando, porem, que não te esqueças o teu velho e resignado... Eriequim. (N 27722)

ACTOS FUNEBRES

Adelaide da Costa Mendonça de Carvalho

(TRIGESIMO DIA)

Iraltino Archanjo Mendonça de Carvalho e suas filhas, Maria de Lourdes e Maria da Gloria, seus irmãos e cunhados, tios, sobrinhos e mais parentes, convidam seus parentes e amigos para assistirem á missa de trigesimo dia do passamento de sua inesquecivel esposa, mãe, irmã e parenta ADELAIDE DA COSTA MENDONÇA DE CARVALHO, no altar-mór da egreja de S. Francisco de Paula, amanhã, segunda-feira, 19 do corrente, ás 9 ½ horas, pelo que se confessam desde já eternamente gratos a todos que comparecerem a esse acto de religião. (N 27690)

Idalina Candida da Rocha

(MIMI)

Dr. Raymundo de Souza Teixeira Mendes, seus paes, irmãos e cunhadas, viuva America Corrêa de Araujo e irmãs, dr. Lafayette de Medeiros, esposa e filhas participam aos seus amigos e parentes que a missa de setimo dia de sua inesquecivel tia IDALINA CANDIDA DA ROCHA, realizar-se-á amanhã, segunda-feira, 19 do corrente, ás 9 horas, na egreja da Lapa, (largo da Lapa). (N 28226)

Alzira Duque Estrada Vieira

Sua familia manda rezar uma missa de trigesimo dia, na egreja matriz do Engenho Novo, ás 9 horas, do dia 20 do corrente. Para esse acto de religião convida seus parentes e amigos e pelo seu comparecimento antecipa os mais sinceros agradecimentos. (N 27784)

Adilis da Fontoura Perdigão

(MISSA DE 7º DIA)

Alvaro, Pedro, Serafim, Orlando, Carlos e Altahyr, Maria Antonia Caminha da Fontoura e A. R. de Souza agradecem, penhorados, a todas as pessoas que os acompanharam no doloroso transe porque acabam de passar com o fallecimento de sua extremosa mãe e filha ADILIS DA FONTOURA PERDIGÃO, e convidam todos os seus parentes e pessoas de sua amizade para assistirem á missa que por sua alma mandam rezar na egreja de S. Francisco de Paula, amanhã, segunda-feira, 19 do corrente, ás 9 ½ horas, setimo dia de seu fallecimento, confessando-se desde já gratos por esse acto de religião e caridade. (N 27687)

Maria Adelaide Porto Fragoso

(MARIETTA)

O dr. Armando Coelho Fragoso, seus filhos, as familias Fragoso, Porto e Alkaim agradecem penhorados a todas as pessoas amigas que acompanharam os restos mortaes de sua pranteada esposa, mãe, filha, irmã, nora, cunhada e parente MARIA ADELAIDE PORTO FRAGOSO, e, de novo as convidam para assistirem á missa de setimo dia de seu fallecimento que será celebrada em intenção de sua alma, terça-feira, 20 do corrente, ás 9 horas, no altar-mór da egreja de S. Francisco de Paula, pelo que antecipam os seus agradecimentos. (N 28231)

Carlota Lacombe

(1º ANNIVERSARIO)

Nas egrejas do Amparo em Cascadura e S. Sacramento, Avenida Passos, será rezada ás 9 horas, amanhã, segunda-feira, 19 do corrente, missa por alma de CARLOTA LACOMBE. Seus sobrinhos convidam os parentes e amigos da fallecida para assistil-a. (N 27558)

Felicidade Candida Moreira

(VIUVA DE CYPRIANO MOREIRA DE SOUZA)

Filhos, genros, noras e netos, agradecem de coração a todos que se dignaram acompanhar os restos mortaes de sua sempre lembrada e querida mãe, sogra e avó FELICIDADE CANDIDA MOREIRA e convidam para assistirem á missa de setimo dia que por sua alma fazem celebrar terça-feira, 20 do corrente, ás 10 ½ horas, no altar-mór da egreja de S. Francisco de Paula, pelo que antecipam seus sinceros agradecimentos. (N 28126)

Narcisa Rosa de Mello Mendonça

(PROFESSORA CATHEDRATICA)

Adolpho Alves de Mendonça e filha, Manoel A. de Mello Junior e filho, Victorina Rosa de Mello Cardoso, esposo e filho, Oscar Alves de Mendonça, esposa e filhos, viuvo, filha, irmãos, cunhados e sobrinhos convidam os parentes e pessoas de sua amizade e bem assim os da fallecida, a assistir á missa de trigesimo dia que pelo eterno descanso da professora NARCISA ROSA DE MELLO MENDONÇA será celebrada amanhã, segunda-feira, 19 do corrente, ás 9 horas, na egreja de S. Joaquim (rua de S. Christovão), pelo que desde já muito agradecem. (N 28073)

Jeronymo Candido Dias

Dr. A. Francisco Duarte, Julieta Dias Duarte e filhos, Alfredo C. Dias, esposa e filhos, Jeronymo C. Dias Junior, esposa e filhos, Maria Dias Ferreira, Julieta Dias, Manoel Fernandes Malheiros, Nestor Campos Mello, esposa e filhos e demais parentes, agradecem penhorados a todas as pessoas que, compartilhando com a sua dor, enviaram condolencias e acompanharam os restos mortaes de seu prezado sogro, pae e avô JERONYMO CANDIDO DIAS e de novo convidam para assistirem á missa de setimo dia que mandam celebrar na matriz do Sacramento, sexta-feira, 23 do corrente, ás 9 horas, pelo que antecipam eterna gratidão. (N 27557)

Francisco Gomes Leite

Eugenia Costa Leite e filhos agradecem a todos os parentes e amigos que prestaram as ultimas homenagens ao extincto e as convidam para assistirem á missa de setimo dia que mandam celebrar amanhã, segunda-feira, 19 do corrente, ás 9 horas, no altar-mór da egreja de S. Francisco de Paula. A todos que assistirem a este acto de religião antecipadamente agradecem. (N 27554)

Manoel Alves Castanheira

Julia Castanheira Belinha, Manoel de Oliveira Belinha, José de Oliveira Belinha, Joaquim de Oliveira Belinha, irmã, cunhado, sobrinhos e mais parentes agradecem penhoradamente ás mui dignas directorias do Botafogo Football Club e Sociedade P. M. A. Amantes da Arte e a todas as pessoas de sua amizade que se dignaram acompanhar os restos mortaes de seu sempre lembrado irmão, cunhado e tio MANOEL ALVES CASTANHEIRA e de novo convidam para assistirem á missa de setimo dia, na capella do cemiterio de S. João Baptista, terça-feira, 20 do corrente, ás 9 horas da manhã, por cujo acto de religião se confessam desde já eternamente gratos. (N 28279)

Antonio Fernandes de Oliveira Gonçalves

(SETIMO DIA)

Firmina Mendes Ribeiro Gonçalves, Maria Mendes Ribeiro da Fonseca, filhos, noras e netos, Carlos Julio Gallez, senhora e filhos, João Monteiro da Luz e senhora, Antonio Monteiro da Luz e senhora, Luiza Mendes de Oliveira Guimarães e filhos (ausentes), Maria Martins de Oliveira Castro e filhos, profundamente penhorados a todas as pessoas que se dignaram acompanhar até á ultima morada os restos mortaes de seu sempre lembrado marido, cunhado, sobrinho e tio ANTONIO FERNANDES DE OLIVEIRA GONÇALVES, participam que farão celebrar missa em suffragio de sua alma, amanhã, segunda-feira, 19 do corrente, ás 9 ½ horas, no altar-mór da matriz da Gloria. (N 28081)

Oswaldo de Castro

Alvaro de Souza Castro, Julia Ferreira de Castro, Guido F. de Castro, Judith de Castro, Maria da C. Castro, Alvaro Cyrineu de Castro, Juracy Machado de Castro e filhos, Luiz de Carvalho Coutinho, Maria de L. Castro Coutinho e filhos agradecem a todos que acompanharam o enterro de seu filho, irmão e cunhado OSWALDO DE CASTRO e os convidam para a missa de setimo dia que por sua alma será rezada amanhã, segunda-feira, 19 do corrente, ás 9 horas da manhã, na egreja Santo Sepulchro, em Cascadura. (N 27614)

Henny Schmidt

Willy Schmidt, Helena da Rosa Schmidt e filhos, Ida Oliveira da Rosa, João Antonio da Rosa e senhora (ausentes) convidam seus parentes e as pessoas de sua amizade para assistirem á missa que por alma de sua sempre lembrada filha, irmã e sobrinha HENNY será rezada amanhã, segunda-feira, 19 do corrente, ás 9 horas, no altar-mór da egreja de Nossa Senhora do Monte do Carmo, antecipando seus agradecimentos. (N 28128)

Juvenal de Almeida Braga

Maria de Carvalho, Amancia de Carvalho e Arlindo de Almeida Braga, na impossibilidade de agradecer a todas as pessoas que compareceram ao enterramento e á missa, e bem assim aos que enviaram cartas e telegrammas de condolencias, por occasião do fallecimento de seu sempre lembrado sobrinho, primo e irmão JUVENAL DE ALMEIDA BRAGA, fazem por meio deste hypothecando a todos a sua gratidão immorredoura. (N 28237)

Archiminio do Amaral Calainho

Viuva, mãe, filho, irmãos, tios, primos e cunhados de ARCHIMINIO DO AMARAL CALAINHO, agradecem a todos os parentes e amigos que o acompanharam até á ultima morada e os convidam para assistirem á missa de setimo dia que será rezada amanhã, segunda-feira, 19 do corrente, ás 9 ½ horas, na egreja da Candelaria, desde já agradecendo por este acto de caridade. (N 27736)

Manoel Francisco Gomes

Maria Fogaça Gomes, filhos e demais parentes convidam as pessoas de sua amizade para assistir á missa de setimo dia que por alma de seu esposo, pae e parente MANOEL FRANCISCO GOMES, mandam celebrar terça-feira, 20 do corrente, ás 9 ½ horas, no altar-mór da egreja de N. S. da Candelaria. (N 27748)

Alberto Gomes Loureiro

Viuva Joanna dos Santos Loureiro, José Gomes Loureiro, Alice Gomes Loureiro, Laurentina Gomes Loureiro, Julieta Gomes Loureiro, Maria Loureiro Dias Costa e seu marido 1º tenente João Dias Costa, Luiz Gomes Loureiro e sua mulher Margarida Pacheco Loureiro e filhas, summamente gratos a todos os que acompanharam no doloroso passamento do muito querido filho, irmão, cunhado e tio ALBERTO GOMES LOUREIRO, de novo os convida a assistirem á missa de setimo dia que será rezada terça-feira, 20 do corrente, ás 9 ½ horas, no altar-mór da egreja de S. Francisco de Paula. (N 27762)

José Carlos de Souza Bordini

(DIRECTOR GERAL APOSENTADO DA SECRETARIA DA JUSTIÇA)

Eulalia Maurity Bordini, Americo Maurity Bordini, Luiz Alvaro Bordini e Guilhermina Bordini communicam o fallecimento de seu esposo, pae e irmão JOSE' CARLOS DE SOUZA BORDINI, occorrido hontem, ás 16 horas, e convidam aos parentes e amigos para acompanharem o enterro que sairá hoje, ás 16 horas, da rua Aguiar 35, para o cemiterio de S. Francisco Xavier. (N 27.787)

Jeremias de Carvalho Moura Trindade

José R. Serrão, esposa e filhas convidam os parentes e amigos para assistirem á missa de trigesimo dia que por alma de seu prezadissimo compadre e padrinho JEREMIAS DE CARVALHO MOURA TRINDADE, fazem celebrar terça-feira, 20 do corrente, ás 9 ½ horas, na egreja de S. Francisco de Paula, pelo que antecipam seus agradecimentos. (N 27677)

Dr. Octavio Moreno de Mello

(7º DIA)

Emilio Moreno de Mello, sua senhora e mais parentes do DR. OCTAVIO MORENO DE MELLO agradecem por este meio as manifestações de pezar pelo fallecimento de seu saudoso irmão, cunhado e parente, convidando ao mesmo tempo para a missa de setimo dia que fazem celebrar amanhã, segunda-feira, 19 do corrente, ás 9 horas, na egreja do Carmo. (N 28.228)

Agradecimento

Maria Heins, sobremodo consternada pelo doloroso golpe da desgraça que enlutou o seu lar com o desapparecimento do seu pranteado e inesquecivel esposo RODOLPHO HEINS, a 12 do corrente, na impossibilidade de dirigir nominalmente a cada uma das innumeras pessôas, que a acompanharam em tão angustioso transe, trazendo-lhe, quer pessoalmente, quer por cartas, cartões e telegrammas o lenitivo das mais sinceras demonstrações de pezar, os seus agradecimentos, fal-o por este meio, testemunhando a todos a sua eterna gratidão.

Icarahy, Nictheroy, 17 de Junho de 1922. (N 27722)

GRANDE SALDO DE PELLES

DE 80$ POR 32$

DE 360$ POR 135$

Grande sortimento de VELLUDOS, CASACOS Lãs e Sedas

CASA ISIDORO

R. 7 7bro, 99

(403)

Grande liquidação de Joias, Relogios, Metaes, Prataria e Bronzes.

DURANTE 20 DIAS

URUGUAYANA, 9

DEBILIDADE, NEURASTHENIA CONSUMPÇÃO, CHLOROSE CONVALESCENÇA

ANEMIA

Hemoglobine

VINHO E XAROPE Deschiens

Todos os Medicos proclamam que este Ferro vital do Sangue ... Restitue saúde, força, belleza a todos. Muito superior á carne crúa, aos ferruginosos, etc. — PARIS.

(3260)

CAZEMIRAS

(ASSOMBRO EM PREÇOS)

Cazemiras, Larg. 1,45	côr cinza, a	5$500
Idem " "	preta a	7$500
Idem " "	diversas côres a	9$000
Idem " "	preta e azul a	9$500
Idem " "	diversas côres a	11$000
Idem " "	Preta e azul a	12$000
Idem " "	diversas côres a	14$000
Idem " "	frescot côres a	17$000
Idem " "	gabarbinas côres a	17$000
Idem " "	para sobretudos a	18$000
Idem " "	finas paras todos os preços.	
Flanella branca superior, metro		20$000

Cassinetas, brins e aviamentos. Todas as quintas-feiras grande venda de Retalhos (saldos). Alberto Costa & Leal — RUA GOMES CARNEIRO N. 8, esquina da rua Larga — Tel. 2407 Norte. (163)

CASA TURUNA

Artigos para inverno

Velludos de todas as côres a 10$500 e 15$000 por metro. Grande saldo de cobertores para casal e solteiros, desde 8$000.

Casemira escura pura lã, largura 1,40, metro 8$000, dita côr Beje, Cinza, Marrão e Verde, largura 1,50 de pura lã, metro 15$000, dita Azul Marinho para casacos e vestidos com 1,50 de largura metro 15$, Trecotine pura lã listrada, moda, largura um metro 10$ e 12$000, dita ultima novidade, 20 desenhos, cores sortidas, córte com 3 metros 36$, 40$ e 45$000. Beugaline de lã, diversas côres a 8$ e 9$000 o metro, Gabardine e outros artigos a todo preço na "CASA TURUNA" --- Avenida Passos n. 93, junto á rua da Alfandega. (Toldo de vidro).

(487)

Pó de Arroz RENY

Adherente, perfumado e medicamentoso

Caixa 2$500 - Pelo correio 3$500 - Magalhães & Lobo

Rua Senador Furtado, 48

Dr. Moacyr Alves do Valle

ADVOGADO

Patrocina causas civeis, commerciaes e criminaes. Expediente: das 10 ás 12 e das 3 ás 5 da tarde. — Escriptorio: Rua da Quitanda n. 12, sobrado.

(N. 28251)

A Pompeia

ex-La Poupée

Assembléa, 100

Lindos vestidos para meninas e mocinhas

O sortimento mais chic

Os preços mais baratos

Vestidos para Baptisados

CASA ZÉZÉ

132 – Rua Uruguayana – 132

Proximo á rua Buenos Aires

Phone Norte 3268

25$000

Chics e finissimos sapatos em pellica preta envernizada, pellica azul, pellica grenat, bufalo branco, salto Luiz XV, modelação exclusiva da CASA ZÉZÉ.

Pelo Correio mais 2$000, por par.

Pedidos a A. L. BRANDÃO.

(438)

AO COMMERCIO

A JUDICIAL — Escriptorio de advocacia e procuradoria, dirigido pelo advogado Carmo Braga, encarrega-se da organização de sociedades, discussão das condições, redacção dos respectivos contratos e formalidades complementares do archivamento, registro da firma e do nome da casa, legalização dos livros e lançamento da escripturação. Licença para inauguração do negocio. Alterações e distractos por desintelligencia, retirada e fallecimento de socio, prorogação e transformação da sociedade. Verificação de balanços, liquidação amigavel e judicial. Processos de fallencia e concordatas, preventivas e extinctivas, etc. Registro de sociedades estrangeiras, abertura de filiaes. Questões da especialidade. Rua Buenos Aires n. 79, 1º andar. Telephone Norte 6255. (N 28224)

AOS NOIVOS

Vende-se barato um estojo com 127 peças de talheres de fino metal, á rua Sete de Setembro n. 190, 2º andar. (N 27737)

ALUGA-SE

por contrato a casa da rua Piedade n. 49, podendo a mesma ser vista todos os dias uteis, das 11 horas da manhã em deante. Para informações á rua do Rosario n. 102, sobrado. (N 27764)

Parc Independencia

RUA S. LUIZ GONZAGA 30|34

Dão-se terrenos gratis para construcções de barracas. (N 27765)

LEME

Aluga-se em casa de familia um quarto com pensão, com ou sem mobilia, a casal; na rua Anchieta 24. (N 27711)

COPACABANA

Distincta familia estrangeira aluga parte da casa ou quartos ricamente mobilados. Predio novo com todo conforto, perto da praia. — Telephone Ipanema 2056. (N 27728)

PARA O INVERNO

NA CASA ESTRELLA

V. EX. ENCONTRA

Camisas e ceroulas de meia de lã, meias de lã, cachenez e cachecol de lã e de seda, camisas de malha de lã para sport, Jaquetas de tricot de lã, capas impermeaveis de Gabardine, sobretudos, pyjamas de flanella e de casemira, cobertores, etc., etc.

RUA DO OUVIDOR 134

484

GERENTE

Precisa-se homem serio e dando boas referencias, para tomar conta de uma pequena officina; escrever á caixa do Correio 1422, nesta capital. (N 28333)

AOS SRS. COMPRADORES DE LENHA

Acceitam-se offertas, por metro cubico. Falar com o dr. Heitor, á rua Gonçalves Dias n. 15, sobrado. (N 27775)

QUER SER FELIZ?

Comprometto-me á devolver a importancia que despenderdes com uma das minhas medalhas magneticas (poderoso talisman, novo modelo, em ouro e prata, com a pedra do nascimento), se no prazo de 60 dias não tiverdes obtido um premio nas loterias, melhora nos vossos negocios, felicidade em amor, ou naquillo que mais desejardes obter ou possuir. Professor ZIZUQH, caixa 1 — Nictheroy — E. do Rio. (N 27716)

ENCERADOR

Calafetação e enceramentos em assoalhos. Antenor Corrêa. Telephone Norte 5830. Avenida Passos 88, loja. (N 27.770)

SOCIO

Precisa-se para loja de ferragens, casa já montada, capital 5:000$; informações Santo Henrique 137. (N 27.772)

Alves Kastrup & C.

IMPORTADORES DE:

Armas e Munições — Ferragens — Cutilaria — Armarinho — Machinas de costura — Pianos allemães — Brinquedos, etc., etc.

Apparelhos e Artigos para Dentistas — Unicos depositarios do Anesthesico de "WITTE".

SECÇÃO DE ENCOMMENDAS para todos os ramos de Industria e Commercio.

RIO DE JANEIRO

Rua da Alfandega, 165. Telephone N. 6509

Endereço telegraphico — "ALVESKA". (9206)

VESTIDOS

para THEATRO, BAILE e PASSEIO

Linda collecção, rigorosamente confeccionada, de sedas: Radium, Tafetá de Lyon, Crépe setim, Charmeuse tricotine, Radium, Brouché e de todas as sedas modernas, para:

120$, 150$, 170$, 200$, 230$, até 300$000

VESTIDOS de Gabardine, Jersey e outros tecidos de lã, os ultimos modelos, a 95$, 120$, até . . . . 180$000

COSTUMES tailleur, confeccionados por habil contra-mestre e caprichosamente escolhidos nos mais afamados figurinos:

para 90$, 120$, até 250$000

GRANDE SORTIMENTO DE BOAS DE PELLES, COBERTORES, e TECIDOS DE LÃ

CASA OSORIO Rua 7 de Setembro, 194 e Rua do Theatro, 25.

PROXIMO A' PRAÇA TIRADENTES TELEPHONE C. 4006

AUTOMOVEIS

Daimler

THE DAIMLER Co. Ltd COVENTRY, Inglaterra.

B.S.A.

The Birmingham Small Arms Co., Ltd. Inglaterra.

Bicycletas e Motocycletas

Catalogos e Informações com os Agentes:

ALBERTO MONIZ & C.IA

24, Rua Evaristo da Veiga, 24

Teleph. Central 84 — RIO DE JANEIRO — C. Postal 901

(9013)

A CASA ARENS

Av. Rio Branco, 20 :-: Rio de Janeiro

Acaba de receber e vende a preços modicos grande e moderno stock de LATAS DE AÇO estanhadas para leite.

Coadores, garrafas de vidro e rolhas hygienicas.

Desnatadeiras industriaes "IMPROVED PERFECT"

As mais aperfeiçoadas, mais simples e mais rendosas

Desnatadeiras domesticas "ATSA"

Para casas de familia, hoteis, hospitaes, etc.

BATEDEIRAS e SALGADEIRAS para manteiga

PRENSAS para QUEIJOS, etc.

Catalogos, orçamentos e informações gratis, a quem os pedir, mencionando o nome d'este jornal.

(3646)

A Bota Nacional

233, Rua 7 de Setembro, 233

Proximo á Praça Tiradentes

33$000

Finissimo, de pellica branca, setim preto e setim branco; idem de pellica preta.

23$000

Moderno, rigor da moda, em preto e amarello.

20$000

Elegante — Bom acabamento, em preto e amarello.

Pelo Correio mais 2$000 em par.

PEDIDOS a

J. FREITAS & IRMÃO

Tel. C. 563 --- Rio de Janeiro. (468)

NICTHEROY-RIO

Precisa-se alugar casa com chacara, com quatro quartos. Prefere-se praias. Respostas a Madeiras — Cidade de Vassouras. (N 27472)

DOMINGOS MAIA & Comp.

Aniagem, Algodão e Barbante, Saccos novos e usados para Café e cereaes. Rua de S. Bento n. 5. Phone, Norte, 2688. End. Teleg. MAIA. (8495)

N&W Tornos Nielsen & Winther

São os mais perfeitos

ARMANDO BUSSETI

Succursal no Brasil de

A|S NIELSEN & WINTHER-Copenhague

MARECHAL FLORIANO, 5

PHONE 6619 — RIO 467

AVICULTURA

FELICIANO DE MORAES

153 — RUA LINS VASCONCELLOS — 153

ENGENHO NOVO — RIO. (N 26504)

COMMERCIO

Rio, 18 de junho de 1922.

ASSEMBLÉAS

ANNUNCIADAS

Companhia Expresso Federal, dia 19, 2 horas da tarde.

Companhia Colorão, dia 19, ás 2 horas da tarde.

Companhia Fiação e Tecidos Magéense, dia 19, ás 3 horas da tarde.

Companhia Nacional de Seguros Mutuos Contra Fogo, dia 20, á 1 hora da tarde.

Companhia Geral de Melhoramentos no Maranhão, dia 21, á 1 hora da tarde.

Companhia Industrial e Viação de Pirapora, dia 24, á 1 hora da tarde.

Companhia Força e Luz Norte Fluminense, dia 27, á 1 hora da tarde.

Companhia Agricola e Pastoril Fluminense, dia 28, ás 2 horas da tarde.

Sociedade Anonyma Garage Real, dia 30, ás 4 1|2 horas da tarde.

Companhia Graphica Brasileira, dia 30, ás 2 horas da tarde.

Companhia de Navegação Lloyd Brasileiro, dia 30, ás 2 horas da tarde.

Companhia Cantareira e Viação Fluminense, dia 30, á 1 hora da tarde.

Companhia Brasileira Industrial Constructora, dia 30, á 1 hora da tarde.

Sociedade Anonyma Engenhos Centraes de Assucar, dia 30, ás 2 horas da tarde.

CONCORRENCIAS

ANNUNCIADAS

Caixa Economica do Rio de Janeiro, para o fornecimento de livros impressos, objectos de escriptorio, cadernetas, cautelas, objectos de expediente e material de officinas de encadernação, dia 19.

Estrada de Ferro Central do Brasil, para o fornecimento de arruelas e juntas de freio Westinghouse, dia 19.

Directoria Geral do Patrimonio, para o arrendamento do botequim do theatro S. Pedro de Alcantara, dia 20.

Collegio Militar de Barbacena, para a confecção de um armario de armar, e desarmar, para archivo, dia 20, á 1 hora da tarde.

Collegio Militar do Rio de Janeiro, para o fornecimento de enxoval, durante o segundo semestre deste anno, dia 20, á 1 hora da tarde.

Corpo de Bombeiros, para o fornecimento de generos alimenticios, carne fresca, verduras, pão e café moido, dia 23.

Observatorio Nacional, para a impressão de 1.000 exemplares do boletim magnetico, com mappas detalhados, dia 24, á 1 hora da tarde.

Estrada de Ferro Central do Brasil, para o fornecimento de sobresalentes para carros, dia 30, á 1 hora da tarde.

Directoria do Serviço de Inspecção e Fomento Agricolas, para o fornecimento de machinas agricolas, entregues nesta directoria ou nos seus armazens, no Cáes do Porto, dia 30. Brasil.

TRANSFERENCIAS

SUSPENSAS

Apolices da União, até ao dia 30.

Apolices do Estado de Minas Geraes, até ao dia 30.

Apolices do Estado do Espirito Santo, do dia 13 a 30.

Sociedade Anonyma Garage Real, do dia 22 a 30.

Banco Mercantil do Rio de Janeiro, do dia 27, até ao pagamento do dividendo.

Sociedade Anonyma Engenhos Centraes de Assucar, até ao dia 30.

REUNIÃO DE CREDORES

Fallencia de Van Deventer & C., dia 19, á 1 hora da tarde.

Credores de J. R. L. Barros, dia 19, ás 2 horas da tarde.

Fallencia de Alvaro Ribeiro Bastos, dia 20, á 1 hora da tarde.

Fallencia de Pereira Maia & C., dia 20, ás 2 horas da tarde.

Fallencia de "A Loteria Esperança", dia 23, á 1 hora da tarde.

Fallencia de José Gonçalves Soares, dia 26, á 1 hora da tarde.

Fallencia de João Lopes Palhota, dia 26, á 1 hora da tarde.

Fallencia de J. Ayres Marinho, dia 30, ás 2 horas da tarde.

CAFE'

RODRIGUES, QUEIROZ & C.ª Commissarios

RUA DOS OURIVES N. 143

Prestam magnificas contas de venda — sem falta de peso e com a maior pontualidade. Informações em qualquer Banco desta Praça. (1732)

CAMBIO

Os bancos estrangeiros abriram e deram para os saques as taxas de 7 29|64 e 7 15|32 d. e o do Brasil as de 7 15|32 a 8 d., mas logo em seguida suspenderam os seus trabalhos em homenagem á chegada dos destemidos aviadores Gago Coutinho e Sacadura Cabral.

Não funccionou o mercado de café, nem a Bolsa de titulos, tendo o commercio de nossa praça se associado ás merecidas homenagens tributadas aos dois intrepidos aviadores.

TABELLA DOS BANCOS

A 90 D|V.

Londres	7 15|32 a (32$132)	8 d. (30$000)
Paris	$631 a	$634
Nova York	7$210 a	7$220

A' VISTA

Londres	7 3|8 e (32$542)	7 13|32 (32$405)
Paris	$636 a	$639
Nova York	7$270 a	7$290
Canadá	—	7$250
Portugal	$558 a	$590
Italia	$363 e	$364
Belgica	$599 a	$603
Hamburgo	$023 1|2 a	$028
Austria	—	$001
Rumania	—	$060
Montevidéo	5$950 a	6$060
Syria	—	$640
Hollanda (florim)	2$830 a	2$885
Japão (yen)	—	3$550
Hespanha	1$144 a	1$150
Buenos Aires (peso, ouro)	5$990 a	6$000
Buenos Aires (peso, papel)	2$635 a	2$680
Suecia	—	1$925
Noruega	—	1$275
Dinamarca	—	—
Suissa	1$385 a	1$302
Beyrouth	—	7 3|8
Vales ouro, por 1$	—	3$945
Vales, café	—	—

COTAÇÕES DE ROCHA FARIA & Cia.

End. Tel. — ROCHAFARIA

Escriptorio: Rua Theophilo Ottoni n. 113, sobrado, 1º andar. Telephone 2.254 Norte. Armazem: RUA CAMERINO, 66 Telephone 5.035, Norte. Caixa postal 710

— Codigo telegr.: RIBEIRO —

Preços por 15 kilos:

Typo 2	26$900 a	27$400
" 3	25$900 a	26$400
" 4	24$900 a	25$400
" 5	24$400 a	24$900
" 6	23$900 a	24$400
" 7	23$100 a	23$500
" 8	22$700 a	23$000
" 9	22$300 a	22$500

Informações: mercado FIRME.

CABO

Londres	7 11|32 e	7 3|8
Nova York	7$310 a	7$340
Canadá	—	7$300
Portugal	$560 a	$562
Hespanha	1$148 a	1$158
Japão (yen)	—	—
Hollanda (florim)	—	—
Noruega	—	—
Dinamarca	—	—
Suissa	—	1$390
Hamburgo	—	$024
Paris	$639 a	$642
Buenos Aires (peso, ouro)	—	6$000
Buenos Aires (peso, papel)	2$640 a	2$643
Suecia	—	—
Belgica	$600 a	$605
Italia	—	$363
Montevidéo	5$960	—

CURSO OFFICIAL DO CAMBIO

Sobre Londres	7 19|32	7 33|64
" Paris	$633	$637
" Montevidéo	—	—
" Nova York	—	7$286
" Hespanha	—	1$145
" Italia	—	$362
" Portugal (escudos)	—	$565
" Palestina, por libra	—	—
" Syria, por lb.	—	—
" Perú, por lb.	—	—
" Austria (corôa)	—	$000,51
" Suissa	—	1$387
" Japão (yen)	—	—
" Hamburgo	—	$023 1|2
" Buenos Aires (peso ouro)	—	—
" Buenos Aires (peso papel)	—	2$630
" Hollanda (florim)	—	2$830
" Beyrouth	—	—
" Canadá	—	—
" Belgica	—	—
" Suecia	—	—
" Tcheco Slovaquia (corôa)	—	$142
" Rumania (lei)	—	$060
" Dinamarca	—	—
" Noruega	—	—

Extremos:

Caixa matriz	7 15|32	7 13|16
Bancario	7 15|32	—

Moedas:

Soberanos	—	—
Libras (papel)	—	—
Dollars (papel)	—	—
Francos (ouro)	—	—
Francos (papel)	—	—
Peso argentino (papel)	—	—
Peso uruguayo (ouro)	—	—
Ouro nacional (moeda de 20$)	—	—
Pesetas (papel)	—	—
Liras (papel)	—	—
Marcos (papel)	—	—
Corôas austriacas (papel)	—	—
Franco belga (papel)	—	—

M. LAFAYETTE & C.

Importadores e depositarios de Oleos, Sabão, Graxa, Sebo, Breu, Potassa, Pontas Paris, Soda Caustica e Drogas, etc.

Alvaiade, Arame liso e farpado, Arcos para caixas, Anil, Azul, Breu, Caramellos, Cevada, Cravos de ferrar, Chlorureto, Cal e calcio, Carbonato soda, Cimento, Estopa, Enxofre, Estanho, Enxadas, Folhas Flandres, Grampos, Graxa, Gesso, Kaolin, Lupulo, Machados, Oleos, Potassa, Pontas Paris, Pixe, Silicato, Seccante, Sebo, Soda caustica, Sal amargo, Salitre, Silicato soda, Trincal, Tijolo arear, Zarcão, etc. Enxadas "SOL" são as melhores. Commissões, consignações e conta propria.

189, RUA DA QUITANDA, 189

Rio de Janeiro

Caixa do Correio 1456 — Telephone Norte 1059 — Endereço Telegraphico "MARMORE".

Depositos — RUA CONSELHEIRO SARAIVA, 41, e BECCO DO BRAGANÇA, 38. (422)

Pinto, Lopes & C.

Escriptorio, r. General Camara, 43 — Rio. *Armazem: r. Coronel Pedro Alves, 98.*

EXPORTADORES E COMMISSARIOS DE CAFE'

(6218)

BARBOZA, ALBUQUERQUE & COMP.

Secção de café

Dispondo de ARMAZENS GERAES Cobramos: primeiro mez: ARMAZENAGEM E TODAS AS DEMAIS DESPESAS, INCLUSIVE SEGURO E DEVOLUÇÃO DE SACCARIA.. 820 réis

Do segundo mez em deante:

ARMAZENAGEM . . . . 130 réis

SEGURO . . . . 50 "

ADEANTAMOS SOBRE OS CONHECIMENTOS

Collocamos cafés a chegar mediante as amostras.

CORRETAGEM, 300 réis por sacco. Caixa n. 622 — Rua do Rosario, 102.

ARMAZENS E MACHINAS PARA REBENEFICIAR: Rua da Saude, 160 e 162

—:— Cotações por 15 kilos —:—

Typos	Sul e oeste de Minas — Americano	Sul e oeste de Minas — Côr	Outras Procedencias — Americano	Outras Procedencias — Côr
2...	27$576—	28$086	25$942—	26$656
3...	26$739—	27$269	25$329—	26$044
4...	25$942—	26$452	24$716—	25$431
5...	25$125—	25$635	24$103—	24$818
6...	24$308—	24$818	23$593—	24$308
7...	23$491—	24$001	22$980—	23$695
8...	22$878—	23$388	22$470—	22$980
9...	22$061—	22$470	21$530—	22$265

Mercado FIRME. — *Sabino de Robertis*, encarregado.

TELHAS Typo marselhez marca registrada

"LUDOLF & LUDOLF" — FABRICAÇÃO DA

Companhia Materiaes de Construcção

Vendem-se em todos os negociantes de madeiras e outros materiaes

Preço no deposito á RUA SENADOR EUZEBIO N. 524, 380$000 o milheiro.

(93)

MOVIMENTO DO PORTO

ENTRADAS DO DIA 17

De Marselha e escs., o paquete francez "Cordoba", com 3.752 toneladas; carga: varios generos á Companhia Commercial e Maritima. Passageiros: em 2ª classe, 12; em 3ª, 23, e em transito, 432.

Do Pará e escs., o paquete nacional "Minas Geraes", com 1.643 toneladas; carga: varios generos ao Lloyd Brasileiro. Passageiros em 1ª classe: Ulysses Dantas Corrêa, Antonio Lopes Filho, Metchel Brum e familia, dr. Adalberto T. Lisboa e familia, tenente Roberto Henrique Silva, dr. João Baptista da Rocha, dr. Claudio C. Moreira, dr. José Neiva de Souza, tenente Henrique Cunha, dr. Everardo Neiva, capitão Arthur Lopes C. Pinto, major Gustavo F. Bentenella, capitão de corveta Antonio Affonso Chaves e familia, dr. Augusto Sette Ramalho, coronel Luiz Ignacio de Mello, dr. Henriques W. Delbeth Lucas e familia, dr. Bentes de Carvalho e familia, 1º tenente Bibiano Chaves e Alvaro José de Carvalho; em 2ª, 18, e em 3ª, 137.

De Santos, o paquete nacional "Baependy", com 3.066 toneladas; carga: varios generos ao Lloyd Brasileiro. Passageiros em 1ª classe: dr. Antonio da Cunha Motta, dr. Menezes de Faria, dr. Alvaro Augusto Schmith e Oscar Bittencourt; em 3ª classe, quatro, e em transito, 120.

De Montevidéo, o vapor nacional "Miranda", com 790 toneladas; carga: varios generos ao Lloyd Brasileiro.

De Buenos Aires, o vapor inglez "Hartside", com 1.743 toneladas; carga: varios generos ao Moinho Inglez.

De Buenos Aires e escs., o paquete nacional "Curityba", com 2.362 toneladas; carga: varios generos ao Lloyd Brasileiro.

De Liverpool e escs., o paquete inglez "Holbein", com 3.007 toneladas; carga: varios generos á Lamport Holt. Passageiros: em 3ª classe, 48, e em transito, 61.

SAIDAS DO DIA 17

Para Santos, o vapor nacional "Jaboatão".

Para Santos, o vapor inglez "Dryden".

Para Porto Alegre e escs., o paquete nacional "Prudente de Moraes"

Para Maceió e escs., o paquete nacional "Itatinga".

Para Hamburgo e escs., o paquete hollandez "Zyldyk".

Para Buenos Aires e escs., o paquete francez "Cordoba".

MARITIMAS

VAPORES ESPERADOS

Portos do norte, "Antonina"	18
Portos do norte, "Manáos"	18
Rio da Prata, "Ré Vittorio"	18
Portos do norte, "Victoria"	18
Rio da Prata, "Belle-Isle"	19
Rio da Prata, "Danzig"	19
Rio da Prata, "Lima"	19
Amsterdam e escs., "Delfland"	19
Nova York, "Caxias"	19
Portos do sul, "Anna"	20
Southampton e escs., "Araguaya"	20
Liverpool e escs., "Oriana"	20
Rio da Prata, "Manchurian Prince"	20
Rio da Prata, "Andes"	21
Rio da Prata, "Lutetia"	21
Genova e escs., "Benevente"	22
Rio da Prata, "Gotha"	22
Nova York, "Servian Prince"	22
Nova York, "American Legion"	23
Portos do sul, "Sirio"	23
Rio da Prata, "Alsina"	24
Rio da Prata, "Vauban"	25
Rio da Prata, "Alba"	26
Gothemburgo e escs., "Pedro Cristophersen"	26
Rio da Prata, "Orania"	28
Portos do norte, "Campinas"	28
Rio da Prata, "Southern Cross"	30
Rio da Prata, "Desseado"	30

VAPORES A SAIR

Porto Alegre e escs., "Itaquatiá"	18
Pelotas e escs., "Itapacy"	18
Amarração e escs., "Mantiqueira"	18
Genova e escs., "Ré Vittorio"	18
Lisboa e escs., "Trás-os-Montes"	18
Porto Alegre e escs., "Itaquatiá"	18
Porto Alegre e escs., "Itapema"	19
Mossoró e escs., "Guajará"	19
Hamburgo e escs., "Danzig"	19
Recife e escs., "Jacuhy"	19
Rio da Prata, "Aya Mendi"	19
Finlandia e escs., "Lima"	19
Genova e escs., "Ré Vittorio"	19
Ceará e escs., "Victoria"	19
Bordeaux e escs., "Belle-Isle"	19
Portos do sul, "Antonina"	19
Rio da Prata e escs., "Araguaya"	20
Rotterdam e Hamburgo, "Tucuman"	20
Hamburgo e escs., "Mandu'"	20
Rotterdam e Hamburgo, "Altuna-Mendi"	20
Laguna e escs., "Etha"	22
Aracajú e escs., "Itaperuna"	20
Genova e escs., "Baependy"	20
Santos e Rio Grande, "Ceará"	20
Portos do Pacifico, "Oriana"	20
Philadelphia e escs., "Manchurian Prince"	20
Southampton e escs., "Andes"	21
Bordeaux e escs., "Lutetia"	21
Nova Orleans e escs., "Tapajoz"	22
Rio da Prata e escs., "Servian Prince"	22
Bremen e escs., "Gotha"	22
Rio da Prata e escs., "American Legion"	23
Porto Alegre e escs., "Itapura"	23
Caravellas e escs., "Sumaré"	23
Santos, "Minas Geraes"	24
Genova e escs., "Alsina"	24
Laguna e escs., "Anna"	24
Portos do sul, "Ibiapaba"	25
Nova York, "Vauban"	25
Manáos e escs., "Manáos"	25
Bordeaux e escs., "Alba"	26
Porto Alegre e escs., "Assu'"	26
Montevidéo e escs., "Sirio"	27

Mãe Maria
Attenção

Chegou nestes dias a celebre e renomada professora hespanhola em sciencias occultas, a Mãe Maria, que tem praticado verdadeiros prodigios no norte e no sul da America.

A Mãe Maria compromette-se a fazer qualquer classe de trabalhos por impossiveis que elles sejam, satisfazendo, assim, ao distincto publico, sem enganos de nenhuma natureza e com muito acerto.

Adivinha o presente e o futuro, fazendo, além disso, toda classe de talismans e pedras formosas trazidas do estrangeiro.

A Mãe Maria attende suas consultas todos os dias, das 8 horas da manhã, ás 5 da tarde.

Rua da Conceição n. 1, sobrado, Nictheroy, por cima da Confeitaria Luso-Brasileira. Defronte das Barcas. Consulta 5$000. Tel. 225. (N 28056)

Aos industriaes e ao commercio

O empresario de um cinema recentemente montado e bem frequentado acceita cartazes, annuncios de propaganda para serem affixados nas paredes de seu amplo salão, mediante pequena retribuição de dez mil réis pelos de 50 x 30 e os de maior dimensão 15$000. Serão conservados por dois annos. Os interessados deverão depositar em casa dos srs. Pereira, Fernandes & Comp., á rua do Mercado n. 37, onde poderão colher referencias com relação á idoneidade da empresa. Os referidos cartazes serão remettidos pelo Correio com porte pago por conta do remettente, com o endereço: Cinema Minas, Bicas, Estrada de Ferro Leopoldina e Maripá. (N. 26584)

OPERARIOS

Accidentes no trabalho — rapidez, maior indemnização e consultas gratis. Dr. Mattos — Ouvidor n. 61 — 3 horas. (N 21703)

APOSENTOS

Alugam-se com ou sem pensão, tres quartos muito bem mobilados, juntos ou separados. Rua Benjamin Constant n. 145. Tel. B. M. 766. (N 26786)

Aprendizes de charuteiros

Precisa-se de grande numero de aprendizes — moças e rapazes. Paga-se bem. Companhia Nacional Tabacos. Rua Marechal Floriano 124. (N 20438)

Terreno em Haddock Lobo

Vende-se um junto ao Cine Theatro Brasil, com 12 metros de frente por 44 de fundos. Preço de occasião. Ver e tratar á rua Haddock Lobo 437. (N 27075)

Lulu' da Pomerania

Vende-se uma cachorrinha marron, dessa raça, n. 1, por preço de occasião, na ladeira Barão de Guaratiba n. 112, Cattete. (N 27622)

Apprtamento na Avenida

Aluga-se um com tres peças para casal sem filhos ou escriptorios. Avenida Rio Branco n. 149, 2º andar. (N 27619)

PIANO

Vende-se um bom em perfeito estado, á rua Silva Manoel n. 56. (N 27631)

Mme. PASSARELLI

Executam-se vestidos de fino gosto. Preços modicos. — Rua da Assembléa n. 13, sobrado. Telephone C. 1672. (N 28159)

Ajudante de chauffeur

Um moço japonez, educado, offerece-se para casa particular. Cartas á rua do Rezende n. 101, sobrado. — Japonez. (N 27516)

Leite de mamão

Compra-se na pharmacia Silva Araujo, á rua Primeiro de Março 11, pelo preço de 10$000 o litro. (N 27579)

Casa no Flamengo

Aluga-se finamente mobilada a casal elegante e de tratamento. — Rua Buarque de Macedo 53, das 1 ás 6,30 horas. (N 27587)

ICARAHY

Aluga-se o predio novo de dois pavimentos á rua Commendador Queiroz n. 56 (Canto do Rio); trata-se com o sr. Luiz Leite á rua Primeiro de Março n. 35. (N 27632)

CHOCADEIRA

e criadeira para 100 ovos. Compram-se. Offerta com preço a S. L., nesta redacção. (N 27545)

SALA DE FRENTE E QUARTOS

Alugam-se ricamente mobilados, com optima pensão, para familias e cavalheiros. Praia de Botafogo n. 252. Telephone Sul 225. (N 28114

Esplendida casa para residencia em Sta. Thereza

Aluga-se ou vende-se uma grande casa, com grande terreno, jardim e um chalet dependente, tendo uma bella vista para a bahia; pelo aluguel mensal de 800$000. Para ver e tratar na mesma casa á rua Florianopolis n. 18, (2 minutos do largo das Neves). (N 28085)

Flanella italiana

Salvados do incendio estão sendo vendidos a 1$600 o metro, na rua Sete de Setembro n. 191, Rua Larga S. Joaquim n. 128 e rua do Cattete n. 73. (N 28168)

Pensão Paysandu'

Dispõe de accommodações luxuosamente mobiladas para familias e cavalheiros de tratamento. Cozinha de primeira ordem. Preços razoaveis. Rua Senador Vergueiro n. 2. — Telephone Beira Mar n. 1288. (N 28176)

CASA MOBILADA

Precisa-se de uma nas proximidades do Flamengo e Cattete, com quatro quartos e dependencias, do dia 1º de Julho a 31 de outubro. Trata-se na rua Carvalho Monteiro n. 19 ou telephone n. 842 Beira Mar. (N 28.076)

Fazenda Modelo

Vende-se a 2 1/2 horas desta cidade, no Estado do Rio, contendo esplendida casa de morada com 250 alqueires de terras com agua abundante, capoeiras e bemfeitorias como seja, lavouras de cereaes, pastos cercados, armazens, engenho de farinha, criação diversa, emfim, muitas outras que se deixa de mencionar. Tratar na Avenida Passos n. 32, sobrado, das 2 ás 5 horas da tarde. (N 27556)

BAZAR

Vende-se um, de ferragens, louças, casa de fazendas, etc., etc., á rua ... na America n. 257. (N 27553)

DESCONTOS

de titulos de commerciantes e de particulares, a curto e a longo prazo. — Avenida Passos n. 32, sobrado. (N 27631)

CASA MOBILADA

Aluga-se excellente para pessoa de fino trato, á rua Barata Ribeiro 567, Copacabana. (N 27654)

JARDINEIRO

Para casa de familia ingleza em Icarahy — Nictheroy — precisa-se de um com perfeito conhecimento do serviço. Tratar no Rio, rua da Gloria 36. (N 27612)

AUTOMOVEL

Vende-se um de fabricante National 12 cylindros, 70 cavallos, mise-marche, motor de arranco, burrinho para encher pneumaticos e todos os pertences, licença do corrente anno; para tratar no salão de barbeiro do Hotel Avenida, no segundo andar. (N 28090)

Barata Chandler

Vende-se uma na rua da Quitanda n. 57, sr. João. (N 28093)

SITIO

Vende-se um fazendo frente a uma estação dos suburbios de Paracamby, com uma casa de 7,50 x 19 metros de fundos, toda ampla, tendo muita terra para cultivar, muitas mangueiras de enxerto bastantes e laranjeiras, tudo dando fructos; presta-se tambem para uma grande fabrica, por ser em frente da estação. Tratar com o sr. J. Pinto, largo da Carioca n. 6. (N 27565)

STUDEBAKER

Vende-se, particular, em perfeito estado, pintado de novo, quatro cylindros, 30 H. P., licenciado; facilitam-se os pagamentos. Ver e tratar na garage Real, á rua Senador Dantas. (N 27570)

AUTOMOVEL

Particular vende um landaulet Ford sete logares, em optimo estado de conservação e funccionamento. Facilita-se o pagamento. Para ser visto na garage Brasileira, rua Marquez Abrantes n. 178. (N 28140)

Pombos romanos

Vende-se legitimo casal por 100$000 na rua General Roca n. 82. (N 28096)

Torno mechanico

Vende-se um usado, porem trabalhando perfeitamente, com 2 metros de comprimento, 220 m/m altura de centro e 420 m/m com a cava. Preço 3 contos. Rua do Mattoso n. 64. (N 27568)

Para escriptorio

Vende-se um esplendido archivo de aço, americano, com quatro gavetas e uma escrevaninha de peroba para guarda livros, com dois logares, á rua da Alfandega n. 111, sobrado. (N 28055)

NO ESCRIPTORIO DA CIA. FABRICA DE SABONETES SANTELMO á rua Mariz e Barros 123 E NAS SEGUINTES CASAS:

A CAPITAL — Avenida Rio Branco, 146 — 150; Casa Colombo — Avenida Rio Branco, 115; A. Brasileira — Largo de São Francisco, 42; Casa Cirio — Rua Ouvidor, 183; A Garrafa Grande — Rua Uruguayana, 66; Perfumaria Hortencia — Rua 7 Setembro, 123; Perfumaria Silva — Rua do Theatro, 9; Casa York — Rua da Assembléa, 22 e 26; Casa Indiana, rua dos Adradas, 11 (17758)

Toda a criança será forte, corada e gorda

Juntando uma colherinha de

Feculose

a cada mamadeira de leite depois dos 4 mezes

Os mingaus de **Feculose** são um poderoso alimento para as crianças e para as mães que amamentam.

A' venda em toda a parte

Deposito - **Rua Conde de Bomfim, 98**

Preço 2$500 (N 28266)

Loulou Pomerania

Vende-se um casal cinzento e uma cachorrinha marron, legitimos, com 2 mezes. Trata-se na rua de S. Bento n. 37. — Armazem. (N 27293)

Terreno Derby-Club

Vende-se um optimo lote nesta rua, frente para o prado. Trata-se na joalheria A TURMALINA, travessa de S. Francisco n. 6. (N 25871)

Machina Singer

Vende-se uma gabinete e uma com cinco gavetas; cosem e bordam, quasi novas, preço de occasião. Rua Affonso Penna 89, c. I, junto Haddock Lobo. (N 28147)

PREDIO

Compra-se um proximo do centro, para renda, até 120:000$000. Cartas neste jornal para Deby. (N 28211)

CHAPÉOS

Para senhoras e senhoritas, em palha, velludo, seda, com fructas, fitas, flores, ultimos modelos a 25$, 30$ e 40$. Tingem-se, reformam-se. "La Femme Chic", rua do Ouvidor 121. (N 28070)

AÇOUGUE

Vende-se ou admitte-se um socio. Informações na travessa Soledade 11. (Matoso). (N 27373)

Machinas para sabonetes

Vendem-se duas pequenas machinas para industria de sabonete e um magnifico moinho para pó impalpavel. (Para pharmacia ou laboratorio); tudo em perfeito estado. Ver e tratar na rua Dois de Abril n. 5 — Deodoro. (Pharmacia). (N 28105)

Quaesquer injecções

e curativos, interno de hospital com longa pratica, vae a domicilio fazer por preço minimo. C. 920. (N 28215)

OPTICO

Precisa-se de um muito habil para assumir a direcção de uma importante casa. Prefere-se allemão. — Cartas nesta folha a R. B. A. (N 28978)

CANTO

Lecciona-se á rua Pedro Americo n. 143. (Cattete). (N 28079)

Predio - Petropolis

Vende-se ou aluga-se com contrato um de estylo moderno, para pequena familia de alto tratamento, mobilada ou não, com grande terreno, na rua Santos Dumond, proximo á estação. Trata-se directamente com o proprietario na rua Thereza 436, Petropolis. (N 28085)

Chassis Caminhão **FORD** de uma tonelada

4:220$000

ENTREGUE RIO

A este preço excepcionalmente baixo, negociante ou fabricante algum poderá prescindir de um Caminhão de uma tonelada. Um Caminhão que tem sido sempre considerado como o melhor emprego de capital, mesmo quando vendido a um preço mais alto.

A sua força durabilidade, economia de conservação e operação, e a sua capacidade para transportar cargas, com segurança, são qualidades do Caminhão Ford bem conhecidas, e reconhecidas pelos fazendeiros e firmas commerciaes em todo o paiz.

O preço extraordinariamente baixo esta creando uma procura maior pelos Caminhões Ford de uma tonelada, e assim sendo, aconselhamos a V. S. a nos enviar a sua encommenda sem demora, afim de garantir a entrega o mais breve possivel.

Podemos vender á prazo.

AGENTES AUTORIZADOS

WILSON, KING & Cia. LTDA.

Rua da Constituição, 47

OFFICINAS

Rua Bento Lisboa, 106.

(457)

O MELHOR TONICO
E' A
PHOSPHO-CALCINA-IODADA

Grande agente da estimulação nutritiva e da renovação sanguinea

Prescripta diariamente pelos medicos mais notaveis desta Capital, que attestam a sua bella confecção, o seu sabôr agradabilissimo e os seus grandes effeitos therapeuticos, a PHOSPHO-CALCINA-IODADA é empregada com grande successo nas adenopathias, lymphatismo, escrophulose, rachitismo, tuberculose, anemia, neurasthenia, phosphaturia, chlorose, bocio, bronchite asthmatica, manifestações da syphilis, dentição, rheumatismo chronico, convalescença e durante os periodos da gravidez e do aleitamento.

Em curto espaço de tempo já foram publicados muitos attestados de medicos notaveis, que se tem manifestado sobre os excellentes resultados obtidos com o emprego da Phospho-calcina-iodada, e que são os professores: Dias de Barros, Oscar de Souza, Nascimento Gurgel, Oswaldo de Oliveira, Luiz Barbosa, Henrique Duque, Antonio Pedro, Pedro da Cunha, Artidonio Pamplona, Lafayette Pereira e os drs.: Barbosa Romeu, Sylvio Moniz, Lourenço da Cunha, Moreira de Carvalho, Pinto Portella, Anysio de Sá, Guedes de Mello, Leonel Rocha, Francisco Silveira, Alvaro Graça, Gastão Guimarães, Oscar Godoy, Augusto de Freitas, Adalberto Ferreira, G. Philadelpho, Soares Pereira, Mario Mello, Humberto Mello, Flavio de Moura, Lassance Cunha, Alfredo Porto, Paula Mailwald, Breno Moniz, Amaral Peixoto, Sá Pereira, Tamborim Guimarães, Pego de Faria, Antonio Pacheco, Vaz Lobo, Carino Pinheiro, Silveira Lobo, Andre Rangel, Paulino Werneck, Moreira Guimarães, Francisco Salema, Leopoldo Prado Ernani Pereira, Ricardo Gusmão, Girondino Esteves, Francisco Aragão, Calvão Bueno, Alfredo Barcellos, Herbster Pereira, Firmo Barroso, Carlos Villela, Gomes da Cruz, Valentim Varella, Arminde de Lima, Souza Carvalho, Boucher Pinto, Octavio Milanez, Ausier Bentes, Attila Torres, Samuel Pereira, Fortunato de Brito, Paranhos da Costa, Cartaxo Dantas, Mello Cavalcanti Filho, Pinto Brandão, Pinheiro dos Santos, Martins Teixeira Junior, Cunha Bello, Bahia de Abreu, Oliveira Santos, José Paracampos, Augusto Guimarães, Ferreira da Rocha, Machado Portella, Alcides Lintz, José de Andrade, Heitor Silva, Sebastião M. Barreto, José Cavalcanti e outros.

A' venda nas principaes pharmacias e nas drogarias Araujo Freitas & C.; Granado & C.; Oliveira & Cruz; A. Gesteira & Cia.; Carlos Cruz & C.; P. de Araujo & Cia.; Berrini (Freire Guimarães & Cia.); J. M. Pacheco; Orlando Rangel; Rodolpho Hess & C.; V. Silva & C.; Drogaria Baptista; Jorge & Santos; Evaristo, Eyer & Cia.; M. B. Rodrigues; Gomes Cerqueira & Cia.; Ribeiro, Menezes & Cia.; O. Americo de Freitas (Bahia); Baruel & Cia.; Braulio & Cia.; Figueiredo & Cia.; S. Soares & Cia., e V. Morse & Cia. (S. Paulo). (N 28284)

A' BOTA FLUMINENSE

O maior Deposito de Calçado da America do Sul.

20.000 superiores sapatos em kangurú preto, formato egual ao modelo acima, para homem, artigo elegante e forte de Ns. **36 a 44.**
22.000 do mesmo modelo, em kangurú amarello.
18.000 do mesmo formato, em lona branca com sola de borracha, artigo da moda.
28$ — 30$ — 32$000 — 35$ — 38$000, o mesmo formato, em cromo amarello ou pellica preta envernizada, artigos elegantes e modernos, de Ns. **36 a 44.**
30$000 e 35$000, sapatos de camurça branca para homem de Ns. **36 a 44,** artigo da moda.
Grande quantidade de calçado para vender, com os preços marcados, para saldar, por menos do custo.

Pelo Correio mais 2$500, por par.

Pedidos a

Alberto Antonio de Araujo.

R. Marechal Floriano, 109

Canto da Avenida Passos **123** (18294)

MACHINAS DE ESCREVER

Usadas, vendem-se e compram-se de quaesquer marcas. Especialista em concertos. Reforma-se e nickela-se, só na GRANDE OFFICINA MECANICA DE MACHINA DE ESCREVER DE A. CINELLI. Rua Conselheiro Zacharias 32. Telephone Norte 1109. (1744)

Costureiras e bordadeiras

Precisam-se na officina do PARAIZO DAS CREANÇAS, rua Sete de Setembro n. 134. (2953)

CIMENTO — ALVAIADE DE ZINCO
AUTO-CAMINHÕES "FEDERAL"
MOTORES ELECTRICOS
BROCAS PARA FERRO EM STOCK
LEVY LEITE
Rua 1º de Março, 139, 1º andar.
Teleph. NORTE, 3632. (277)

GRANDE CASA

com bonito jardim, duas salas, cinco quartos, varanda grande e mais dependencias. O pretendente terá que comprar os moveis por preço razoavel. Aluguel muito convidativo. Informações na Agencia Edanee, rua da Alfandega n. 112. (383)

AUTO-CAMINHÃO

Vende-se um, de 1 1/2 toneladas, novo, de afamada marca americana. Rua Primeiro de Março 139, 1º andar. (278)

Impotencia

Neurasthenia, insomnia, espermatorrhéa. Cura rapida, radical e positiva, no gabinete Electrotherapico do: DR. NUNES DA SILVA, LARGO DA CARIOCA, 10, (Das 9 ás 6).

"915 Homœopatha"

EM TABLETTES — Dynamisação em primeira centesimal do 914 (Neo-Salvarsan), pelo pharmaceutico Theophilo de Andrade ... Granado & C.ª, 1º de Março; rua Uruguayana n. 91. (6730)

SALA E QUARTO DE FRENTE

Aluga-se em casa particular, bem mobilados, a pessoa de tratamento; rua Dois de Dezembro n. ... (N 27160)

O MAIS EFFICAZ DOS FORTIFICANTES. REMEDIO DOS ANEMICOS, NERVOSOS e FRACOS. DA' VIGOR AOS MOÇOS, ALEGRIA AOS VELHOS e ROBUSTECE as CRIANÇAS.

Evita a tuberculose.

RIO DE JANEIRO

M. de Carvalho Junior

Em qualquer Pharmacia ou Drogaria de S. Paulo. — No Rio de Janeiro á Rua Uruguayana, **27, 35 e 91.** (233)

CAL
Grande deposito

Preços em nosso deposito, a dinheiro á vista:

CAL, de pedra, virgem, a 95 réis o kilo; extincta, 65$ a tonelada; de Cabo Frio, 3$300 o sacco; de marisco, a 2$300 o sacco.

F. GUERRA & COMP.

Escriptorio e depositos: RUA CONSULTORIO ns. 71 a 77. PHONE, VILLA, 3409. (N 28264)

V. Ex. JA' SE HABILITOU A'S GRANDES LOTERIAS DO S. JOÃO?
NÃO ESQUEÇA, A *CASA GAUCHO* TEM FEITO MUITA GENTE FELIZ.

RUA CHILE N. 3

CAIXA POSTAL 481

End. Telegr. GAUCHO. —:— Phone C. 5470. (N. 28338)

Methodos therapeuticos modernos
Gabinete de Medicação Physica
DO
DR. CARLOS DAUDT

Rapidos e optimos resultados, em poucas applicações, com os banhos de "sol artificial das altitudes", nas seguintes molestias: Anemia. Escrofulose. Affecções da pelle. Molestias nervosas. Obesidade. Rheumatismo agudo e chronico. Qualquer dôr interna, nevralgica ou inflammatoria. Pedi informações á Rua Uruguayana 43, I. Consultas das 3 ás 5 horas. (N 27771)

LAMPEÕES E FOGAREIROS

Concertam-se de qualquer especie. Grande sortimento de fogareiros, lampeões e lampadas electricas. Alugam-se gambiarras para festas. Guerra & C. Hospicio, 221, proximo á Avenida Passos, el. Norte 4778. Attende-se a chamados de electricidade. (2023)

FAZENDA

Vende-se por 100:000$000, uma propriedade agricola a dois kilometros do mar, Estado do Rio de Janeiro, com cerca de 600 alqueires geometricos em mattas, pastos e culturas (cana, café, cereaes). Conducção maritima em correspondencia com a E. F. C. B. em Mangaratiba. Trata-se com João Dale, á rua da Alfandega n. 46, das 16 ás 17 horas. (N 27641)

FORD

Particular, perfeito, preço de occasião. Telephone Central 81. (N 27644)

ANDARAHY

Dois terrenos, preço de occasião, 9:150$000, 630 metros quadrados, perto do Jardim Zoologico. Cartas a F. Roberts, rua Senador Alencar, 136. Informações por favor, telephone Norte n. 5697. (N 27818)

PILULAS VIRTUOSAS

Curam em poucos dias a molestia do estomago, figado ou intestinos. Estas pilulas além de tonicas são indicadas nas dyspepsias, prisões de ventre, molestias do figado, bexiga, rins, nauseas, flatulencias, mão estar, etc. São um poderoso digestivo e regularisador das secreções gastro-intestinaes.

A' venda em todas as pharmacias. Vidro, 2$500. Depositarios: Bragança Cid & C., rua Buenos Aires n. 172, Rio de Janeiro. (4895)

Convém a todos

saber que o "Tridigestivo Cruz" é o unico remedio approvado pela Directoria de Saude Publica, que cura as molestias do estomago e intestinos. — Assembléa, 75. (12853)

COQUELUCHE

O unico remedio para a sua cura é a COQUELUCHINA. Em todas as drogarias. (12988)

ESCOLA DE CÔRTE

A mais antiga no genero; curso completo em 24 licções, podendo as alumnas pagarem á hora 2$, ou mensalmente 30$ — o curso de chapéos e 50$ — o de costura. Systema rapido e pratico. Peçam informações, rua Sete de Setembro 135, sobrado. Telephone, Central, 547. (7160)

(464)

FABRICANTES DE BEBIDAS

Vende-se ou faz-se qualquer negocio com um producto de facil venda e grande lucro. Cartas para este jornal a I. W. (N 27486)

TUBOS MANNESMANN

Representantes:

Petersen & Heins. Ltda.

Rio de Janeiro.

RUA 7 SETEMBRO, 73, sobrado.

Caixa, 759. Tel. Cent. 73. (7043)

Sabiás da matta

Vendem-se legitimos da Bahia e cantadeiros, a 100$000. Rua General Roca n. 82. (N 28095)

C. H. — MEDIUNS INVISIVEIS

Para obter Diagnosticos de Qualquer Molestia, é só dirigir-se á Caixa do Correio numero 1352 (Rio de Janeiro), do Centro Humanitario acima, mandando o Nome, Edade, Profissão, Residencia, e um Sello de 200 reis para a resposta. (4863)

Guia da Exposição do Centenario

(TITULO E TEXTO REGISTRADOS NA JUNTA COMMERCIAL)

BREVEMENTE

Informações detalhadas sobre esta CAPITAL e EXPOSIÇÃO, PLANTA GERAL, indicações completas sobre PETROPOLIS, THERESOPOLIS, horarios dos trens e bondes, com INDICAÇÕES de passeios aos pontos aprazíveis. Acceitam-se annuncios á AV. MEM DE SA' N. 170. (N 27348)

FAZENDA

Vende-se uma fazenda mixta de criação e café, proxima á capital (4 horas), com 200 alqueires mais ou menos, completamente montada de accordo com os progressos da agricultura. Tem perto de 500 rezes seleccionadas, gado Schmitz, Caracu' e Zebu', de alta linhagem e 4.000 arrobas de café mais ou menos, conforme o anno. Boa vivenda de morada com todo o conforto, Agua, luz electrica, esgoto e telephone. Para ver e tratar com o proprietario ou com o sr. Lucas Ribeiro, na Fazenda Paraizo, a 5 kilometros da estação de Andrade Pinto. Para condicção escrever a Lucas Ribeiro, estação de Andrade Pinto, com antecedencia de dois dias. (N 26872)

DORMENTES

A Empresa de Melhoramentos da Baixada Fluminense acceita propostas para o fornecimento de dormentes de madeira de lei, falquejados nas quatro faces, rectos, perfeitos, das seguintes dimensões:

3m,6 x 0m,25 x 0m,25
1m,6 x 0m,18 x 0m,13

Rua Primeiro de Março n. 73. (N 26976)

PREDIO

Aluga-se um magnifico para familia de tratamento, á rua Olga n. 14, estação de Bomsuccesso. Trata-se á rua Primeiro de Março n. 73. (N 26975)

Empacotadores

Precisam-se para pacotinhos de fumo, na fabrica da Companhia Souza Cruz. Rua Conde de Bomfim 1.181. Quem pretender pode apresentar-se das 7 ás 9 horas da manhã. (N 26.888)

VENDE-SE

Um terreno na rua Theodoro da Silva n. 371, com 22 metros de frente e 100 de fundos, com chacara e barracão. Pode-se ver a qualquer hora. Trata-se na rua Conde de Lage n. 4. Telephone Central 1757. (N 26660)

CONTRATO

Traspassa-se o da DROGARIA BAPTISTA, estabelecimento ora em mudança para a RUA 1º DE MARÇO N. 10. Vendem-se as armações, vitrine, adaptaveis a qualquer ramo de negocio. Tratar á rua dos Ourives n. 30. (N 27394)

ESCRIPTORIO NO CENTRO

Aluga-se o primeiro andar da rua Theophilo Ottoni n. 74. Trata-se no armazem. (N 27423)

O VERMI-CID

do pharmaceutico Joaquim Cid, é o melhor remedio para vermes. A' venda em todas as pharmacias. Deposito: Drogaria Silva Gomes & Comp. Rua Primeiro de Março n. 149. (N 27403)

AUTOMOVEL MERCEDES

Vende-se um, typo sport para cinco pessoas, força 10 x 20 H. P., perfeito e licenciado; para tratar com Mario, á travessa do Rosario 13. (N 26740)

GRANDE CASA NO CATTETE

Traspassa-se o arrendamento de uma com 24 quartos mobilados, dando boa renda, junto ao Flamengo. Trata-se com José, á rua do Cattete n. 186. (N 27511)

Trilhos Decauville

Vende novos typos, 7 kilos com accessorios a 7$500 o metro de linha, rua General Camara. Edificio da Bolsa, sala 12. João Oliveira. (N. 27029)

Cimento armado

Vende trilhos novos de 5 metros, pesando 35 kilos cada, a 500 réis o kilo, rua General Camara. Edificio da Bolsa, Sala 12, com João de Oliveira. (N. 27029)

50:000$000 !...

Dá-se esta quantia a pessoa que provar não ter tido resultado satisfatorio em suas: ulceras, eczemas e feridas, com a maravilhosa PASTA SEABRINA... (N 27291)

AUTOMOVEIS

Vendem-se, dos fabricantes Chevrolet, Briscoe, Overland e um Metalurgique. A dinheiro ou a prestações. — Tratar á rua da Candelaria n. 77, das 11 ás 16 horas. (N 25966)

MODISTA

Madame Mathilde, longa pratica de costura, encarrega-se de vestidos para baile e passeio; especialidade em costumes. Rua Riachuelo n. 95. — Telephone Central n. 4758. (N 20490)

Dr. Cerqueira Lima

DENTISTA

Especialista em aproveitamentos de raizes por processo especial. Rua da Assembléa 123, 1º andar. Telephone Central, 165, das 9 ás 11 e das 2 ás 5. (N 26436)

Socio para importante empresa industrial

Precisa-se um com 450 a 500 contos, solidario ou commanditario, de preferencia solidario. Empresa em optimas condições financeiras, organizando-se negocio. Tudo poderá ser visto e examinado. Entendimento pessoal ou por carta. Negocio muito serio e urgente. Dirigir-se á Guimarães, rua Treze de Maio n. 38, sobrado. — Campos — Estado do Rio. (N 26620)

Officina de ferreiro

Vende-se uma no centro, muito conhecida, fundada em 1840, com muita freguezia; o motivo é o dono ter que retirar-se. Tratar á rua da Prainha n. 27, com o sr. Chaves. (N 28011)

MOÇAS

Precisamos para agentes de um artigo de franca saida, podendo tirar de commissão facilmente 14$000 diarios. Tratar á rua Vasco da Gama n. 26, loja, das 2 ás 4 horas. (N 27381)

A 5$000 ! ! !

Medalhas Deus Te Guie, com pedra, ouro de lei, idem com collar a 15$; despertadores americanos a 16$, relogio pulseira a 20$; Cigarreiras de prata a 27$; variado sortimento de artigos para presentes, preços nunca vistos, na Joalheria A TURMALINA, á travessa de S. Francisco n. 6, proximo á rua da Carioca—Tel. C. 4780. (N 24195)

CHAUFFEUR

Precisa-se de um que tenha os documentos regulamentares e boas referencias; na rua 1º de Março n. 73. (N 26977)

GAZOLINA

Vende-se um barco para 17 toneladas de carga, motor Deulst 40 H. P. Ver e tratar, praia do Cajú' 84, das 7 ás 4. Preço de occasião. (N 25526)

A JUDICIAL

Advocacia e procuradoria, em todos os tribunaes e repartições publicas. — Rua Buenos Aires 79, 1º andar. (N 26917)

Neobios

remedio radical contra a

Tuberculose

fabricado pelo "Istituto Romano di Terapia Anti-tubercolare", de Roma (Italia). — Em caixas de 10 e 20 empôlas para uso intramuscular. Encontra-se em todas as boas pharmacias e drogarias. Amostras e litteratura gratis aos Srs. Medicos. Esclarecimentos aos interessados. — Unico agente no Rio de Janeiro: P. SILVA MOURA—Rua Luiz de Camões n. 6 — PHARMACIA E DROGARIA MEDINA. (N 26678)

Casa no Flamengo

Aluga-se com contrato, uma completamente nova, com todo conforto moderno, ricamente mobilada, propria para familia de alto tratamento; ou aluga-se o predio, a quem comprar todos os moveis. Póde ser vista de 1 hora ás 5 da tarde. Rua Dois de Dezembro n. 115. (N 27305

Dentição das creanças

odontogenio para dentição

O ODONTOGENIO faz apparecer a DENTIÇÃO sem soffrimentos. FORTALECE e ENGORDA as creanças. A' venda em todas as pharmacias. (N 21908)

Predio no Cattete

Aluga-se o predio da rua do Cattete 101, com contrato, as chaves no n. 96; tratar Alfandega 28, das 10 1/2 ás 12, Constantino. (N 27163)

CASA

Vende-se uma casa com grande terreno, na rua Flack n. 150, proximo á estação de Riachuelo. Trata-se no 152. (N 26890)

CASA

Aluga-se por 500$ mensaes uma muito boa, a 10 minutos do centro: tem quatro quartos, duas salas, quarto para creado, banhos quentes e frios e todas as commodidades; só se aluga a quem comprar a mobilia. Cartas a M. B. B., neste jornal. (N 27376)

GATOS ANGORA'

Vendem-se dois lindos gatinhos tigrados, legitimos, mostrando-se os paes. Precisa-se de um gato reproductor de pura raça para cruzar uma gata legitima, tendo-se gaiola apropriada. Trata-se pelo telephone 1080 Villa, das 7 ás 11 horas da manhã ou das 4 horas da tarde em deante. — Rua Haddock Lobo n. 78. (N 26965)

AUTOMOVEIS

Vendem-se: duas baratas, sendo uma Ford, lindamente preparada, outra Cant-Club, com cinco logares. Ambas em perfeito estado de funccionamento, licenciadas de particular. Preço de occasião. Ver na garage Cattete, rua do Cattete n. 218, e tratar á rua do Carmo n. 55, com o sr. Lino. (N 27392)

Aos srs. collecionadores

Offerece-se a venda de uma nota de 500$000, da primeira emissão de moeda papel do Brasil, em perfeito estado de conservação. Trata-se com o sr. Durval de Oliveira, Repartição Geral dos Telegraphos, das 11 ás 16 horas. (N 28010)

GYMNASIO DE DANSA

Fundado em 1905 AVENIDA PASSOS, 123 esquina da rua Marechal Floriano—Palacete Leque. Tel. 616, Norte Dirigido pelos conhecidos professores Directores: — Americo Curânta e Herculano Lobo. Danças antigas e modernas; methodo facil e rapido.

Funcciona diariamente das 19 ás 22 1/2 horas.

Lições especiaes, particulares, a qualquer hora do dia.

Unico que tem salão reservado para theoria de passos.

Assignatura com 30 lições 125$000, com direito ás reuniões dansantes com damas, todos os domingos. (N 28020)

NICTHEROY

Vende-se pequena casa. Rua Passo da Patria n. 68. Trata-se á rua Gonçalves Dias n. 62, sobrado. (N 26639)

COPACABANA

Em casa de familia aluga-se um bom commodo, com ou sem pensão, á rua Quatro de Setembro n. 113. (N 27372)

ESPIRITISTA

MANUEL

Rua do Senado (A, 271, A), sob. (N 27339)

COCOS

A' rua Theophilo Ottoni n. 104 vendem-se cocos superiores por preço barato. (N 27458)

Correspondente

Precisa-se de um perfeito correspondente para companhia nacional. Dá-se preferencia a um que saiba tachygraphia e allemão e tenha pratica de serviço de importação. Offertas a n. 1546, expedição desta folha. (N 27432)

Palacete bem situado

Vende-se um na rua Benjamin Constant, com nove magnificos quartos todos com janellas, cinco grandes salas, grande jardim, pavilhão para creados e com todo o conforto para pessoa de tratamento. Negocio directo e urgente. Trata-se pelo phone Sul n. 726. — Preço: 160:000$000. (N 27447)

TERRENO

Vende-se um esplendido, prompto a edificar, medindo 12 por 90 metros, á rua dr. Sattamini, (perto de Haddock Lobo); tratar com o proprietario sr. Vieira, rua da Quitanda 90. (N 27460)

AUTOMOVEL

Particular vende seu double phaeton sete logares, marca "Napier", 6 cylindros, em perfeito estado de funccionamento, typo moderno, podendo ser examinado a qualquer hora. Tratar á rua da Quitanda n. 90, com o sr. Antonio. (N 27459)

CHEIRO DE SUOR

Desapparece instantaneamente com uma só applicação de ANTI-SUDOR. Vidro, 2$500. Depositarios: CRASHLEY & CIA. — Ouvidor 58. (N 27395)

Pensão Beira Mar

Dispõe de quartos para familias e cavalheiros; cozinha de primeira ordem, na praia do Flamengo n. 84. — Telephone Beira Mar n. 217. (N 26.661)

SOBRADOS

Recebem-se propostas para o arrendamento dos sobrados da rua S. José, 106, juntos ou separados, na Caixa do Café S. Paulo, Av. Rio Branco, 129, com Miguel Pedreira. (N. 27514)

OPERARIAS

Precisam-se para montagem e pequenos serviços mechanicos, na fabrica Guarany, rua do Rezende 186 e 188. (N 27265)

HARMONICAS

Grande sortimento de um e dois teclados; preços reduzidos para atacado. Praça Quinze de Novembro n. 42. (N 22.259)

ANDARAHY

Two desirable building lots, cheap, 9:150$000, 630 sq. m., near Zoological Gardens. Letters F. Roberts—Rua Senador Alencar n. 136, and telephone Norte n. 5.697. (N 26816)

Companhia Industria Papeis e Cartonagem

Matriz: SÃO PAULO

Escriptorio: Rua José Bonifacio, 7 (sobre-loja)

Deposito: Praça Visconde Congonhas de Campos N. 1

CAIXA POSTAL 893

TELEPHONES:

Escript.: Central 345 — Deposito: Cidade 2118

CASA FUNDADA EM 1889

ENDEREÇO TELEGRAPHICO:

"CIPEC,,

USA-SE CODIGO

"RIBEIRO"

Filial: RIO DE JANEIRO

RUA DO MERCADO N. 51

CAIXA POSTAL 430

TELEPHONE NORTE N. 2210

VENDAS EM LEILÃO

Leilão de Penhores
Vianna Irmão & C.ª
RUA DO ESPIRITO SANTO 28 e 30
Fica transferido o leilão de 17 para 20 do corrente, em virtude da chegada dos aviadores. (N 28195)

LEILÃO DE PENHORES
Em 27 de Junho de 1922
R. CERQUEIRA
54, Rua Luiz de Camões, 54
Roga-se aos srs. mutuarios reformarem suas cautelas até a vespera do leilão. (N 27585)

Leilão de Penhores
Em 27 de Junho de 1922
A. MOTTA & IRMÃO
5, Beco do Rosario, 5
das cautelas vencidas, podendo os Srs. mutuarios resgatal-as ou reformal-as até á hora de começar o leilão. (N 28104)

Leilão de Penhores
TRANSFERIDO PARA 20
Guimarães & Sanseverino
5—TRAVESSA DO THEATRO—5
E
1-A—Rua Luiz de Camões—1-A
das cautelas vencidas, podendo ser reformadas ou resgatadas até á hora do leilão. (N 28162)

Leilão de Penhores
EM 19 DE JUNHO DE 1922
Lima & Vieira
Rua Buenos Aires n. 206
Fazem leilão de todos os penhores vencidos, podendo os srs. mutuarios resgatar ou reformar até á hora do leilão. (N 22996)

Leilão de Penhores
Em 22 de Junho de 1922
A Mutuante (S. A.)
successora de
DELGADO SILVA & C.ª
179, Rua 7 de Setembro, 179
aos srs. mutuarios que a reforma dos prasos das cautelas se fará até á vespera, ... sendo o catalogo publicado no "Jornal do Commercio", no dia do leilão. (N 22764)

LEILÃO DE PENHORES
22 DE JUNHO
Casa Arthur Alvim
TH. RIBEIRO & C.ª
Successores
40, Rua Luiz de Camões, 40
Fazem leilão de todos os penhores vencidos, podendo os srs. mutuarios resgatal-os ou reformal-os até á hora de começar o leilão. (N 24629)

Leilão de penhores
Em 21 de Junho de 1922
A. CAHEN & C.
Rua Barbara de Alvarenga, 22
(Casa fundada em 1876)
Resgatam ou reformam-se as cautelas vencidas até a hora do leilão.
VEUVE LOUIS LEIB & C.
(Successores)
Esta casa não tem filiaes. (262)

Implorando a caridade

ANGELA PECORANO, viuva, com 86 annos de edade, completamente cega e paralytica;
MARIA VENTURA, de 96 annos de edade, viuva e pobre;
CARLOTA, pobre velhinha sem recursos;
ELVIRA DE CARVALHO, pobre cega e sem amparo da familia;
ENTREVADA, na rua do Chichorro n. 47, casa XVIII, doente, impossibilitada de trabalhar, tendo duas filhas, sendo uma tuberculosa;
FRANCISCA DA CONCEIÇÃO BARROS, cega, de edade e aleijada;
JOÃO DA CRUZ — Menino cego, paralytico e mudo, sem recursos;
FELICIANA LUCAS, viuva, paralytica;
JULIETA — EMILIA, duas pobres irmãs;
THEREZA, pobre ceguinha sem auxilio de ninguem;
VIUVA SOARES, velha sem poder trabalhar;
VIUVA SANTOS, com 68 annos de edade, gravemente doente de molestias incuraveis;
VIUVA DE UM JORNALISTA, sem o menor amparo.

Amas seccas e de leite

AMA secca, precisa-se de uma, na Pharmacia Oriental, avenida Salvador de Sá n. 77. (N ...)

Cozinheiros e cozinheiras

ALUGA-SE [illegible] (N 28254) B

COZINHEIRA — Precisa-se. Rua Haddock Lobo, 227. (N ...) B

PRECISA-SE de uma cozinheira para o trivial; rua Itapirú n. 381. (N 28084) B

PRECISA-SE de cozinheira que lave e engomme, para casa de pequena familia; rua Ipanema n. 60 — Copacabana. (N 28101) B

PRECISA-SE, para um casal sem filhos, uma cozinheira que lave e uma arrumadeira; exigem-se boas referencias; rua Martins Ferreira n. 23 — Botafogo. (N 27580) B

PRECISA-SE de cozinheira; rua da Lapa n. 58 — Paga-se bem. (N 26998) B

PRECISA-SE uma cozinheira e arrumadeira franceza, paga-se bem. Trata-se á rua D. Luiza, 23, Gloria. (N 28325) B

PRECISA-SE de uma cozinheira e lavadeira para casa de pequena familia; rua S. Valentim n. 19 — Mattoso. (N 27605) B

PRECISA-SE de uma cozinheira e uma arrumadeira Rua S. Francisco Xavier 212. (N. 28321) B

PRECISA-SE de uma cozinheira. Paga-se bom ordenado; dá-se excellente dormitorio e bom tratamento. Para tratar á rua Grajahú' n. 46 — Andarahy. Esta rua começa na rua Barão de Bom Retiro. (N 27669) B

PRECISA-SE de uma copeira e arrumadeira, para casa de pequena familia; para tratar á rua S. Valentim n. 19 — Mattoso. (N 27605) C

Neurasthenia e fraqueza geral? — Usae o verdadeiro fortificante "HEMOPHOSPHOTONE" Medicamentally. (17792)

PRECISA-SE de uma cozinheira; á rua D. Polixena 106. (N 28005) B

PRECISA-SE de uma cozinheira, que saiba fazer bem o trivial e que dê referencias; não se fazendo questão de cor. Tratar á praia do Russell n. 104. (N 27430) B

PRECISA-SE uma ajudante de costura no n. 9, da rua Machado de Assis. Tel. B. M. 2677. (N 28157) D

PRECISA-SE de officiaes de alfaiate para paletots (em conta propria). Trata-se no PARC ROYAL, ao L. de S. Francisco. (N 27608) D

O "Necatoricida Simões" expelle qualquer verme intestinal. (17793)

International Bureau of Placement
(Annexo á Escola Berlitz)
Edif. do Jornal do Brasil, 4º and.
C. 4610
COLLOCA immediatamente dactylographos, tachygraphos, correspondentes, guarda-livros, viajantes, vendedores, etc., para os quaes tem SEMPRE optimas offertas de empregos, graças ás suas relações e á sua organização moderna e séria. (313)

Sofá Privilegiado p.ª exame medico
Carta Patente n. 10541

Adoptado pelos principaes clinicos da Capital, Estados, Hospitaes e Casas de Saude
PREÇO 130$000 REIS
Para o interior fabricam-se de desarmar.
Fabrico especial da Casa de Moveis e Tapeçaria A. F. COSTA
Rua dos Andradas, 27 -:- Tel. 1350 Norte

Creados e creadas

CRIADA — Precisa-se para casa de um casal; dormindo fóra. Exigem-se referencias e ordenado 50$000. Rua Therezopolis, n. 20, bonde Silva Manoel. (N 27328) C

PRECISA-SE de uma copeira arrumadeira nacional, com boas referencias, á rua das Laranjeiras n. 271. (N 27567) C

PRECISA-SE de uma copeira, na rua da Carioca 12, sobrado. (N 28307) C

PRECISA-SE copeira arrumadeira, que durma no aluguel; rua Costa Bastos n. 49. (N 27751) C

PRECISA-SE de uma copeira e arrumadeira em casa de pequena familia, á rua Paula Mattos n. 158. Tel. C. 4036. (N 27777) C

PRECISA-SE de uma rapariga para serviços leves; rua do Mattoso. 200. (N 28186) C

PRECISA-SE uma creada para serviços domesticos; rua dos Invalidos n. 80, sobrado. (N 26795) C

Casas e commodos centro

ALUGA-SE uma sala mobilada com pensão a casal de tratamento em casa de pequena familia. Avenida Rio Branco, 155, 2º andar. (N 27670)

ALUGA-SE uma sala de frente, bem mobilada e independente, á rua Carlos de Carvalho n. 65, 2º andar. (N 28092) E

ALUGA-SE uma sala mobilada, com pensão, a casaes; praça Vieira Souto n. 38, 1º, antigo morro do Senado. (N 27574) E

ALUGAM-SE dois bons quartos para moços serios, em casa de familia estrangeira, na rua Senador Dantas n. 87. (N 27559) E

ALUGAM-SE bons commodos mobilados, com boa pensão, a casaes e solteiros distinctos; preços commodos; rua Primeiro de Março n. 86, 2º andar, em casa de familia. (N 27278) S

SABONETE DE ROSS
USADO PELAS PESSOAS DE BOM GOSTO! (3227)

PRECISA-SE de uma empregada, mesmo com filho, para cozinhar, lavar e passar a ferro; á rua Dezoito de Outubro n. 111, Muda da Tijuca. (N 27487) C

Experimentem (8258) A

PRECISA-SE de uma empregada para casa de pequena familia de tratamento para lavar e cozinhar, que durma no aluguel e que dê fiança de sua conducta, á rua Conde de Bomfim n. 584. (N 27390) C

ALUGA-SE um pequeno escriptorio no sobrado da rua Sete de Setembro, 176. (N 28219) E

ALUGAM-SE 2 salas boas e limpas, sendo uma de frente, a senhores ou para escriptorios, na rua São José 24; tem telephone. (N 28190) E

ALUGA-SE um quarto mobilado, com pensão, a cavalheiro distincto, em casa de familia. Av. Mem de Sá n. 104. (N 27534) E

Agua Toilette (8258) A

Empregos diversos

PRECISA-SE de um rapaz activo e trabalhador com alguma pratica de botequim, que dê fiança de sua conducta; rua Jardim Botanico 436. (N 27549) D

ALUGAM-SE uma sala e um quarto, bem mobilados, em casa de familia. Rua S. José n. 32, 2º and., entrada pela rua do Carmo. (N 28204) E

ALUGA-SE um quarto mobilado. Avenida Gomes Freire 140, 2º andar. (N 28198) E

INTERMITTENTES — PILULAS DE CAFERANA DE ABREU SOBRINHO

ALUGA-SE uma senhora viuva; tem 45 annos, branca, de confiança e honesta, para casa de um casal sem luxo, para serviços domesticos, menos engommar; não faz questão de ir para fóra da cidade, para os arrabaldes; não attende carta pelo correio; rua Senador Alencar n. 99, casa 5, São Christovão. (N 27754) D

MOÇAS — Precisam-se na fabrica de bonbons e chocolate Bhering, á rua 13 de Maio n. 19. (N. 24379) D

PRECISA-SE de um mocinho de 12 a 14 annos para serviços leves, e vender um jornal dentro dos theatros. Praça dos Governadores n. 6. (N 28031) D

PRECISA-SE de botadores de folha para machina de pautar. Papelaria Indiana; rua do Ouvidor n. 80 e 82. (N 27414) D

ALUGA-SE boa sala de frente, com ou sem pensão, para um casal ou dois moços solteiros, em casa de familia. Te. N. 2384. Rua da Quitanda, 72, 2º andar. (N 28180) E

ALUGA-SE um quarto mobilado, com pensão, para casal ou a dois rapazes. á rua dos Invalidos n. 208. (N 28115) E

ALUGAM-SE os tres grandes sobrados do predio em construcção á rua S. José 100, "salões", com elevador, proprios para grandes companhias; podem ser occupados em julho; tratar na caixa do Café S. Paulo, av. Rio Branco, 129, com Miguel. (N 27115) E

ALUGAM-SE bons quartos e salas mobilados para solteiros e casaes, logar magnifico com vista para o mar, em frente dos Pavilhões, na rua Santa Luzia 184 e 186. (N 28138) E

VERDADEIROS COLLARES ROYER
Electro-magneticos — Thesouro das Mãis
Contra as Convulsões e para facilitar a DENTIÇÃO das CRIANÇAS (AMBAR VERDADEIRO)

... St-Martin, Paris e em todas pharmacias. Providencia das Crianças
Agentes exclusivos em Rio-de-Janeiro: FERREIRA, BUREL & C.ia (3262)

MOÇAS. Precisa-se na fabrica de caixas de papelão. Rua Barão do Bom Retiro, 484. (N 28077) D

PRECISA-SE de officiaes e meios officiaes encadernadores. Papelaria Indiana; rua do Ouvidor n. 80. (N 27414) D

RAPAZ trabalhador e activo, com pratica, procura emprego bem remunerado ... Precisa-se ... Mussurú Urbano. Galeria Cruzeiro n. ... (N 26083) D

ALUGAM-SE, na Pensão Favorita, Senador Dantas, 20, telephone Central 3063, esplendidos aposentos para familias e cavalheiros. Cozinha de 1ª ordem. Bondes á porta, perto dos banhos de mar e da avenida Rio Branco. (N 28060) E

ALUGA-SE um bom escriptorio com direito a telephone. Rua da Quitanda, 33, 2º andar. (N 28144) E

ALUGAM-SE uma sala e quarto, com ou sem pensão; rua do Rezende n. 103. (N 27685) E

ALUGA-SE uma sala de frente, em casa de familia, a rapazes decentes; rua Evaristo da Veiga, 21. (N. 28327) E

ALUGAM-SE um quarto de frente e outro no interior, sem mobilia, a rapazes; rua do Rezende n. 77, sobrado; tem telephone. (N 27507) E

ALUGA-SE uma bonita sala mobilada, com optima pensão, para casal de tratamento; r. Senador Dantas n. 22, Tel., C., 5738. (N 27699) E

ALUGA-SE um quarto a rapaz solteiro, na rua do Senado n. 243, 2º andar. (N 27703) E

ALUGAM-SE, em casa de familia, duas grandes salas, a casal sem filhos; quartos com todas as serventias; rua da Lapa n. 40. (N 27747) E

ALUGAM-SE magnificas salas e quartos de frente, em predio novo, banhos quentes e frios, em casa de familia seria e de tratamento. Preços razoaveis; Rua da Constituição, 47, (1º e 2º andares), esquina da Avenida Gomes Freire. Tem telephone. (N. 28319) E

ALUGA-SE uma sala mobilada, a casal, á rua Ubaldino do Amaral 67, antiga Prefeito Barata. (N 28300) E

ALUGAM-SE, por contrato, para familias ou pensão familiar, os dois novos e amplos sobrados da Travessa do Senado n. 16. Trata-se na loja. (N 28290) E

ALUGA-SE uma sala mobilada, com pensão, a casal sem filhos, em casa de todo o respeito, com direito a telephone. Rua Buenos Aires, 255, sobrado. (N 25514) E

ALUGA-SE um escriptorio á rua da Carioca n. 16, 1º andar. (N 27271) E

ALUGA-SE, em casa de familia de respeito, a uma pessoa que trabalhe fóra, um quarto de frente, mobilado, á rua Senador Dantas n. 82. (N 26850) E

ALUGA-SE um importante armazem com 6 portas, fazendo esquina, junto um sobrado, com 2 quartos, 2 salas, com todas as commodidades, á rua da Misericordia, proximo á Exposição; trata-se no mesmo, n. 99, loja. Telephone, Central, 1086. (N 26573) E

ALUGA-SE uma sala interna para medico ou consignações, com direito á sala de espera, á r. Rodrigo Silva 28, sob. (N 25922) E

IMPALUDISMO — PILULAS DE CAFERANA DE ABREU SOBRINHO

ALUGA-SE sala bem mobilada, casa estrangeira; tem todas as commodidades; rua Conde de Lage n. 2, Lapa. (N 28243) F

ALUGA-SE linda sala frente, com pensão, a empregados do commercio ou cavalheiros distinctos; conforto moderno, ar purissimo, completa tranquillidade, inteiramente independente; 53, rua Francisco Muratori. (N 27756) F

ALUGA-SE, em Santa Thereza, a cavalheiro distincto, em casa de pequena familia estrangeira, sala ricamente mobilada, com terraço, independente. Vista incomparavel. Dirigir-se á rua Joaquim Murtinho n. 92. (N 27600) F

QUARTOS mobilados, com pensão, a 5$, 5$500 e 6$000, á rua Santa Christina, 25. B. M. 2840. (N 27603) F

Só para moças espertas
Aconselhamos experimentar antes de mais nada, o afamado producto allemão "GERMANIA" que tinge com perfeição todos os tecidos, sem manchar. Vende-se nas perfumarias, drogarias, armarinhos e casas de ferragens. QUEIROZ & SUZARTE — Rua da Prainha n. 73 — Caixa postal n. 765. — Telephone Norte, 6812. End. telegr.: Niamager. (1651)

Cattete, Laranjeiras, Botafogo e Gavea

ALUGAM-SE, em casa de familia estrangeira, de respeito, uma sala e um quarto mobilados, bem arejados, entrada independente, juntos ou separados, para um ou dois cavalheiros. Aluguel da sala 150$ e do quarto 80$; ver á rua Barão de Guaratiba n. 36, Cattete. (N 27760) G

ALUGA-SE uma sala para rapazes, com telephone. Rua do Cattete, 277, sobrado. (N 27512) G

ALUGA-SE uma esplendida sala, em casa de familia, a pessoa de tratamento. Rua Corrêa Dutra, 134. (N 27515) G

ALUGA-SE boa casa mobilada, em Botafogo; trata-se na rua Ruy Barbosa n. 168, casa VI. (N 28246) G

ALUGA-SE por 160$ e taxas, pelo tempo de dois annos, a casa XIII á rua Leite Leal n. 4, nas Laranjeiras; trata-se á rua General Camara n. 24, Peixoto & C. (N 27712) G

ALUGA-SE um quarto ricamente mobilado, com pensão, a moça protegida, á rua Corrêa Dutra, 97. Phone B. M. 2395. (N. 28326) G

ALUGA-SE, a familia que não tenha creanças, parte de uma esplendida casa, em logar saluberrimo e de socego absoluto; rua Benjamin Constant n. 150. (N 27650) G

ALUGA-SE por 10 mezes casa mobilada confortavelmente, em Botafogo, com 4 quartos e 2 salas. Telephonar para Norte 5480, sr. Velloso, das 9 ás 12 da manhã. Aluguel 500$. (N 28009) G

(12855)

ALUGA-SE um bom quarto, arejado, com pensão e bem mobilado, a um casal ou rapazes academicos ou do commercio; preço modico; rua Buarque de Macedo n. 25, Cattete. (N 27581) G

SE O CONTRATOSSE

NÃO PRODUZIR O EFFEITO que annunciamos, para qualquer tosse, mesmo a tosse dos tuberculosos até ao 2º gráu, bronchites simples ou chronicas, falta de somno, dores nos pulmões, irritação da garganta ou da larynge, coqueluche, asthma, constipação, grippe, etc., DEVOLVEREMOS IMMEDIATAMENTE O DINHEIRO, á RUA DE SANT'ANNA, 216, Rio. Medicos notaveis o receitam. Sabor agradavel. Dóse: — Adultos: 4 a 5 colheres por dia. Creanças: — colheres de chá. O CONTRATOSSE deve ser usado quando todos os remedios falharem. (8985)

ALUGA-SE uma sala mobilada, a 3 rapazes do commercio. Rua da Quitanda 63, II andar. (N 28064) E

ALUGA-SE por contrato, sem luvas, o predio novo da rua Frei Caneca 85, proximo á praça da Republica, com grande armazem, 1º e 2º andares, com amplas accommodações para familia. (N 27488) E

ALUGA-SE uma sala bem mobilada, com pensão, banhos quentes e teleph., á rua Ubaldino do Amaral n. 89, perto da rua do Senado; tem bonde. (N 26970) E

ALUGA-SE uma sala, em casa de familia, a casal distincto ou rapazes. Rua Larga 207, 2º andar. (N 27471) E

ALUGAM-SE dois quartos mobilados, com ou sem pensão, a rapaz do commercio ou casal distincto; pedem-se referencias, casa de familia estrangeira; rua Silva Manoel n. 13. (N 26952) E

ALUGAM-SE dois bons commodos com sacada, no largo de S. Francisco, 2º andar, photographia. (N 28052) E

ALUGA-SE um quarto mobilado, no centro, a moço ou senhor, entrada independente. Quem pretender, escreva para esta folha, a O. W. S. (N 420) E

Ruskaya -LAMBERT (8258) A

ALUGAM-SE 2 quartos, com pensão, com ou sem mobilia, a casaes sem filhos ou moços do commercio, na rua do Lavradio 157, 2º andar, perto da avenida Mem de Sá. (N 27422) E

ALUGA-SE uma sala de frente, mobilada, para casal, com ou sem pensão, na rua Evaristo da Veiga 47. (N 27424) E

ALUGA-SE uma sala de frente, mobilada, em casa de familia, na avenida Gomes Freire n. 91, sobrado. (N 28037) E

ALUGAM-SE uma sala de frente e uma área independente, escriptorio. Rodrigo Silva, 18, 2º. (N 27465) E

ALUGAM-SE, em casa de familia, duas espaçosas salas mobiladas, sendo uma de frente, a casaes ou cavalheiros distinctos, á rua do Rosario n. 160, 2º andar. (N 26949) E

ALUGAM-SE salas de frente e quartos, com e sem pensão, para familias e cavalheiros. Av. Rio Branco, 247. Tel. Central 4980. (151) E

GARXONIERS — Elegantemente mobilado, com todo o conforto moderno, entrada independente, no centro da cidade, aluga-se a cavalheiro distincto. Para informações, dirigir-se Avenida Gomes Freire, 117, loja, das 12 ás 14 horas. (N. 27530) E

QUARTO. Precisa-se de um companheiro; prefere-se moço do commercio; com pensão, em casa de familia. Avenida Mem de Sá, 124. (N 28267) E

RUA Senador Dantas, 68, sob. — Aluga-se uma sala mobilada. (N 28199) E

SALA. Aluga-se uma, com ou sem mobilia, com pensão, em casa de familia de todo o respeito, a um casal sério ou senhora só, que dê referencias, á rua Riachuelo 383, sob., Tel. C. 1659. (N 27773) E

SALA. Aluga-se com sacada para frente, ricamente mobilada, encerada, com pensão, cozinha limpa e asseiada, a casal sem filhos, em casa de familia. Avenida Mem de Sá, 124. (N 28268) E

Lapa e Santa Thereza

CASA nova em S. Thereza. Aluga-se á Travessa Navarro, 235 proximo ao Largo do França, com 3 quartos, 2 salas, jardim e mais dependencias. Ver e tratar no proprio local. (N 28163) F

ALUGA-SE uma esplendida sala de frente, completamente independente, a um casal distincto, sem filhos, á rua Pinheiro Guimarães n. 40, Botafogo. (N 27399) G

ALUGA-SE uma sala de frente, mobilada, independente, para cavalheiro, á rua do Cattete 108, sobrado. (N 27342) G

ALUGA-SE um bom quarto mobilado á rua Paysandu' n. 187. (N 27215) G

ALUGA-SE sala para casal, com pensão, á rua Corrêa Dutra 80. (N 26185) G

TRASPASSA-SE uma casa mobilada, com oito quartos. Trata-se no Polo Norte, rua do Cattete, 191. (N 26185) G

ALUGAM-SE optimos quartos mobilados, com pensão de primeira ordem, na rua Dois de Dezembro 78 (Cattete, perto do largo do Machado), a casaes sem filhos ou a cavalheiros de tratamento. (N 27327) G

ALUGA-SE uma casa assobradada, com cinco quartos, quintal, jardim, etc., por 420$ mensaes; trata-se á rua Pinheiro Guimarães n. 41, Botafogo. (N 26744) G

ALUGA-SE, na praia de Botafogo, em casa de familia ingleza, uma sala mobilada, para cavalheiro distincto, Telephone, Sul, 406. (N 21740) G

ALUGAM-SE, com pensão, esplendido apartamento, e 2 salas de frente, a casaes ou cavalheiros distinctos. Corrêa Dutra, 31. (N 27544) G

Usada e preferida pela antiga côrte do Czar da Russia. (8258) A

ALUGA-SE por contrato a casa mobilada da rua Conde de Irajá n. 136, Botafogo; trata-se na mesma, das 12 ás 16 horas. (N 27683) G

ALUGA-SE, com pensão, em casa de familia, aposento bem mobilado; rua Silveira Martins 122, Cattete. (N 25795) G

ALUGAM-SE aposentos mobilados com pensão, a preços muito reduzidos. Pensão Familia, Praça José de Alencar, 14. Cattete. (N 27478) G

ALUGA-SE sala mobilada, linda vista, tem telephone, entrada independente, em casa de familia, a senhor do commercio. Ladeira da Gloria, 14, casa 8. (N 27426) G

ALUGAM-SE, á rua Marquez de Olinda n. 71, grandes quartos e salas para familias ou moços decentes, de 35$000 a 130$000. Grande quintal. (N 28306) G

ALUGA-SE, a um senhor só, uma sala de frente, mobilada, em casa de familia; rua do Cattete n. 220, sobrado. (N 26951) G

ALUGA-SE na Praia de Botafogo n. 92 um excellente aposento mobilado, em casa de pequena familia, a cavalheiro de tratamento. (N 28134) G

ALUGA-SE, á rua do Cattete, 112, 2º, uma grande sala de frente, mobilada para casal sem filhos ou moços do commercio. (N 25817) G

DELO preço de 100$000, pagos adeantadamente, aluga-se em casa de familia, uma espaçosa e confortavel sala de frente, não mobilada, á Rua Voluntarios da Patria n. 83, casa 3, a senhora só, ou casal sem filhos. (N 22485) G

PREDIO. Aluga-se um confortavelmente mobilado, para familia de tratamento: 4 quartos, 3 salas, com installações modernas, em ruas transversal de Botafogo; tem jardim e grande quintal; tratar á rua D. Marianna n. 216, com a proprietaria. (N 26696) G

SALA de frente e quartos, juntos ou separados, com ou sem mobilia, completamente independentes, alugam-se a casaes ou cavalheiros distinctos, com boa pensão, em casa de familia de tratamento; rua Marquez de Olinda, 84, Botafogo. (N 27757) G

CASA mobilada — Aluga-se uma para casal, na rua Macedo Sobrinho n. 57. Botafogo. (N. 28032) G

EM casa de familia aluga-se uma sala mobiliada com ou sem pensão, á casal ou cavalheiro de tratamento. Carvalho Monteiro, n. 60. (N 2624) E

MAGNIFICA PARA A PELLE E TOILETTE. (8258) A

QUARTO ou sala, pensão, para moça honesta e distincta, precisa-se sem mobilia, até 180$, c/ janella p. o ar livre, em casa de pessoas modestas, porém, sérias, religiosas e onde haja conforto, muito asseio e o maximo socego, da Gloria a Botafogo. Resp. para a rua Gonçalves Dias 9, loja, a W. C. (N 28227) G

LINDOS aposentos e optima pensão, encontram-se em casa recemmontada com maximo conforto e hygiene. Preços modicos. Rua Silveira Martins, 70. Ponto fino e saudavel. (N. 26368) G

PILULAS DE CAFERANA DE ABREU SOBRINHO PARA SEZÕES — TREMEDEIRA

ALUGAM-SE duas magnificas salas, de frente, juntas ou separadas, com entrada independente; preço 100$. Praça S. Salvador n. 1. — Cattete. (N 27721) G

ALUGAM-SE salas e quartos, casa nova e muito limpa. Rua Bento Lisboa, 88. Tel. B. M. 1756. (N 27491) G

ALUGAM-SE lindos aposentos mobilados; a familias e cavalheiros; Pensão Rio Negro, rua Fereira Vianna 58. (N 27368) G

ALUGA-SE um modesto e bem mobilado quarto, preço modico. Rua Corrêa Dutra, 140. (N 27493) G

ALUGAM-SE 2 boas salas de frente, com pensão, praia de Botafogo, 432. (N 27484) G

ALUGAM-SE, em casa de familia, á rua das Laranjeiras n. 41, uma sala e dois quartos, com pensão, a casaes ou cavalheiros de distincção; trata-se das 10 ás 5. (N 26994) G

COMODOS — Alugam-se bonitos quartos sem mobilia com direito a cozinha. Rua Marquez de Abrantes, n. 152 (28221) G

Leme, Copacabana e Leblon

A' rua Hilario de Gouvêa n. 80, Copacabana, casa de familia de respeito, se dispõem de aposentos mobilados, com café de manhã, para senhores de tratamento. (N 27701) H

ALUGAM-SE sala e quartos, sem mobilia, com ou sem pensão, a casal e moços distinctos, cozinha ingleza; rua Barata Ribeiro n. 237. (N 27367) H

ALUGA-SE a casa da travessa Miranda n. 28, Copacabana, com 2 salas, 2 quartos, entrada ao lado e pequeno quintal; chaves na rua Barata Ribeiro n. 271, onde se trata. (N 26827) H

AVENIDA ATLANTICA. Alugam-se duas esplendidas salas de frente, com ou sem pensão; não tem outros inquilinos. Av. Atlantica 142, Leme. (N 28302) H

ALUGA-SE barato o sobrado da rua Dias Ferreira n. 53; serve para familia de tratamento; trata-se no mesmo, a qualquer hora. (N 27383) H

ALUGA-SE um bom armazem, na rua Barata Ribeiro n. 204; trata-se no Bazar Pires, rua Copacabana n. 545. (N 27174) H

ALUGA-SE um amplo e bem mobilado quarto, com optima pensão, a dois rapazes de todo respeito. Haddock Lobo, 30. (N 27303) H

ALUGA-SE o excellente predio da rua Santa Alexandrina n. 35, quasi junto ao largo do Rio Comprido, com muitos commodos e dependencias de conforto, proprio para morada de tratamento, pensão ou sanatorio. (N 26753) J

Haddock Lobo e Tijuca

ALUGAM-SE bom quarto e mais dois contiguos, estes a vagar breve, todos bem mobilados, com optima pensão. Casa de familia estrangeira. R. Dr. Aristides Lobo 50. (N 28136) K

C especifico das crianças syphiliticas é
O "ELIXIR 914"

Combate a syphilis radicalmente sem o perigo das injecções. E' depurativo energico e tonico de alto valor. No terceiro vidro as manifestações, mesmo as mais graves, taes como manchas, fistulas, placas, eczemas e rheumatismo, desapparecem como por um milagre; 95 por cento dos homens casados que, em solteiros, tiveram doenças secretas, ficaram com ellas chronicas; eis a razão por que milhares de senhoras soffrem sem saber a que attribuir a causa. 3 vidros são sufficientes para restituir a saúde e salvar os vossos filhos.

Para as creanças syphiliticas é o unico especifico proprio que existe, porque não ataca o estomago e é tonico agradavel de tomar.

A FLUXO-SEDATINA, Cura Colicas Uterinas em 2 horas e Combate todas as doenças do Utero, Inflamações dos Ovarios, Suspensões, etc. (7287)

ALUGAM-SE, em casa de familia distincta, quartos confortavelmente mobilados e com optima pensão; informações, 170, rua Gustavo Sampaio (Leme). (N 27001) H

QUARTOS com agua corrente e com pensão; fornece-se comida fóra; preços modicos, no Hotel Balneario, rua Barroso 43, estação Copacabana, Ipan. 1327. (N 26826) H

LAMPADAS
Companhia Paulista de Material Electrico
Rio de Janeiro
RUA S. JOSE', 76 (8762)

Saude, Praia Formosa e Mangue

ALUGA-SE uma loja na rua da America com 1 commodo nos fundos; 180$, 600$ em deposito; das 5 ás 6. (N 27337) I

SALA. Aluga-se uma boa sala de frente, em casa de familia, a casal sem filhos; rua Nery Pinheiro 38 (Mangue). (N 27635) I

ALUGAM-SE dois bellos e magnificos aposentos (sala de frente e quarto), com ou sem pensão, em casa de um casal distincto, sem filhos e do maximo respeito. Predio novo e bairro saluberrimo. Preço razoavel; P. Conde de Bomfim n. 834. (N 28269) K

ALUGA-SE um bom quarto, bem mobilado, e pensão, em casa de familia de tratamento; Conde de Bomfim n. 567. (N 27732) K

APOSENTOS — Cede-se um ou dois mobilados ou não, com pensão, em casa de senhora respeitavel, rua S. Henrique, 148. Praça Saenz Pena. (N. 28313) K

ALUGA-SE um commodo para um ou dois moços serios, sem mobilia e com café pela manhã; rua dos Araujos n. 101, transversal de Conde de Bomfim. (N 27591) K

ALUGA-SE, em casa de um casal, um amplo e confortavel quarto com janella, a outro casal, bem mobilado e com pensão; pedem-se referencias. Telephone, Villa, r. Conde de Bomfim n. 699. (N 26880) K

ALUGAM-SE esplendido quarto e saleta, com pensão, a casal ou familia de tratamento. Banhos quentes e frios. Aristides Lobo, 83. Telephone. (N 27521) J

ALUGA-SE um quarto amplo e muito bem mobilado, com optima pensão, a casal de tratamento e de respeito. Informa-se Haddock Lobo n. 30. (N 27303) H

Queiroz & Suzarte
Commissões e Consignações
Representantes de H. Jungheinrich & Co.
— HAMBURGO —
Depositarios no Brasil do producto para tingir em casa "GERMANIA" e das anilinas em vidros "Deutschland"
Importadores do cimento allemão "TEUTONIA"
Acceitam encommendas de quaesquer artigos allemães, como tambem consignações de cereaes e outros productos do paiz, que collocarão mediante modica commissão.
RUA DA PRAINHA N. 73
Caixa Postal 765
Telephone Norte 6812
Endereço Telegr. NIAMAGER (6640)

Catumby, Estacio e Rio Comprido

ALUGAM-SE bons quartos de frente, em casa de familia, á avenida Rio Comprido n. 337, 1º pavimento. (N 26971) J

DA'-SE uma casinha a duas senhoras; Santa Alexandrina, 406. (N 28249) J

ALUGA-SE uma casinha para casal, por 60$; r. Santa Alexandrina n. 406. (N 28248) J

ALUGA-SE com pensão, em casa de familia, excellente e espaçoso quarto, a casal distincto. Tem telephone, banhos quente e frio. Rua Dr. Aristides Lobo n. 26. (N 28309) J

ALUGA-SE um quarto, sem mobilia, com pensão, em casa de pequena familia, situada em rua transversal á Haddock Lobo. Pedem-se referencias. Cartas a M. B. C., neste jornal. (N 27660) K

ALUGA-SE a casal de respeito confortavel sala de frente, com um pequeno commodo. Itapagipe 259. (N 28260) K

ALUGA-SE um quarto a moço solteiro, em casa de pequena familia, na rua Industrial 35 (perto do largo da Segunda-Feira). (N 28133) K

FAMILIA de tratamento, aluga com pensão magnifico aposento de frente para jardim, a casal sem filhos ou a duas pessoas de tratamento. Haddock Lobo n. 397. (N 28308) K

CASA BOITEUX
Tapeçarias
E ARTIGOS PARA DECORAÇÕES DE SALAS
HELMO PINHEIRO & C.ª
Armadores e Estofadores
N. 33, Rua da Quitanda
RIO DE JANEIRO — Tel. C. 1850 (18342)

ALUGA-SE, na rua Pinto de Figueiredo n. 23, um predio novo, de dois andares. Contrato. (N 27399) K

ALUGAM-SE, com optima pensão, magnifico salão mobilado, com divisão para ... familia ... seis janellas de frente, ... aposento ... no melhor ponto de Haddock Lobo, cozinha de primeira ordem; rua Haddock Lobo n. 180. (N 28205) K

CASA MOBILADA. Aluga-se uma, com conforto, ... Haddock Lobo, Teleph. Villa, ... (N 28186) K

São Christovão, Andarahy e Villa Isabel

ALUGA-SE a casa da rua Villeta n. 23 ... contrato; ver, das 11 ás 3 horas; tratar á rua S. João Baptista n. 109, Botafogo. Tel., Sul, 2896. (N 27569) L

ALUGA-SE um quarto, em casa de tratamento ... rua Duque de Caxias n. 36, V. Isabel. (N 27539) L

ALUGA-SE, a pessoas que não tenham crianças, ... n. 251. (N 27739) L

ALUGA-SE um quarto em casa de tratamento, a um senhor ou moço, á rua Mariz e Barros n. 292, ... (N 27593) L

ALUGA-SE ... Andarahy-Leopoldo. ...

ALUGA-SE ... janella, com direito a casa toda, a casal sem filhos, ... rua Escobar n. 27. (N 27563) L

ALUGA-SE com contrato a optima casa ... estação de S. Francisco Xavier, em centro de terreno com jardim e pomar, 7 quartos, 3 salas, etc.; trata-se á rua da Alfandega n. 191, sobrado. (N 27640) L

ALUGA-SE o armazem, com moradia, á rua Villeta n. 5, S. Christovão; bondes de S. Januario; as chaves estão á rua Ahilio n. 61; trata-se á rua Buenos Aires n. 97, com Moraes. (N 28091) L

ALUGA-SE um arejado quarto de frente, a um senhor de tratamento, em casa de casal. Aluguel 80$. Boulevard S. Christovão, 48, sobr. (N 27446) L

ALUGA-SE um bom commodo por 50$, á rua Mariz e Barros, 354; bondes de 100 réis. (N 28044) L

ALUGAM-SE tres boas casas para familia de tratamento, á rua Ceará n. 29 (S. Francisco Xavier). (N 27407) L

ALUGA-SE a casa da rua Grajahu' n. 41, Andarahy, com cinco quartos, tres salas e mais dependencias; trata-se na mesma, das 10 ás 12 horas. (N 26883) L

ALUGA-SE ou VENDE-SE um predio á rua S. Januario n. 121, com 3 salas, 6 quartos, copa, banheiro esmaltado, com aquecedor, dois quartos para empregado, jardim e pomar e mais commodidades. Póde ser visto de 1 hora ás 5 da tarde. Para tratar á rua Conde de Lage 3 — Tel. C. 1757. (N 26961) L

SUBURBIOS

ALUGA-SE um quarto á rua Zeferino n. 63, E. de Todos os Santos. (N 28263) M

ALUGAM-SE, a casal de trato ou pequena familia sem creanças, dois ou tres bons quartos, em bella casa, com todo conforto necessario e direito em toda a casa; trata-se na mesma, rua Bittencourt da Silva, 56, E. do Riachuelo, e segunda-feira trata-se Uruguayana n. 7, sob., com Ribeiro. (N 27752) M

ALUGA-SE a casa n. 39 da rua do Rocha: trata-se no n. 23 da mesma rua, até ás 11 horas da manhã. (N 27655) M

ALUGA-SE, em casa de familia, um quarto a senhora só, de todo o respeito; trata-se na rua Vieira da Silva n. 22 (E. do Sampaio). (N 26894) M

ALUGA-SE uma casinha, quarto, sala e cozinha, 50$; não se admittem creanças; tres mezes de deposito e um adeantado; rua Miguel Fernandes n. 188, fundos, Meyer. (N 27548) M

NICTHEROY

ALUGA-SE um bom quarto a pessoa de respeito, em casa de familia, á rua Presidente Pedreira, 5. (N 27726) T

ALUGA-SE o predio de 3 quartos, 2 salas, terreno, luz e esgoto, novo, da r. Geraldo Martins n. 13; chaves no n. 17; a 6 minutos das barcas. (N 27709) T

ALUGAM-SE bons commodos mobilados, com vista para o mar e pensão, a moços do commercio ou casaes, em casa de familia; praia de Icarahy n. 31. (N 27564) T

ALUGA-SE, em casa de familia, um bom quarto mobilado, a pessoa de respeito; r. Moreira Cesar n. 186, Icarahy. (N 26708) T

ALUGA-SE pequena casa mobilada, proxima á praia de Icarahy. Informa-se á rua da Acclamação n. 211, Icarahy. (N 27667) T

CASA de familia, estrangeira, aluga quartos mobilados com ou sem pensão. Alvares de Azevedo, 85. — Icarahy. (N. 26953) T

CASA boa e com bons commodos encontra-se na rua de Santa Rosa, n. 20, Nictheroy com 3 grandes quartos, 2 boas salas, cozinha W. C., luz electrica em centro de terreno e com 2 bondes a 100 réis na porta e murado. (N 26910) T

VENDE-SE um pequeno sitio, em logar saudavel, com boa casa, á rua Teixeira de Freitas n. 119, Fonseca. Para tratar á rua do Reconhecimento n. 169, ou no Rio, á rua de S. Pedro n. 50, sob., com o sr. Carlos Schmid. (N 28075) T

FEBRES PALUSTRES PILULAS DE CAFERANA DE ABREU SOBRINHO

Compra e venda de predios e terrenos

COMPRAM-SE predios em todas as localidades desta capital. Informações na Caixa 2, do "Jornal do Commercio". (N. 21651) N

CONSTROEM-SE casas typo 1: 4:000$; typo 2, 5:000$. Cartas J. A. (N 28137) N

COMPRA-SE em Petropolis, um predio, tendo 2 s., 3 quartos e bom terreno. Offertas a F. B. A., neste jornal. (N. 27386) N

CONSTRUCÇÕES de predios ou reconstrucções. Fazemos orçamentos e executamos projectos que entregamos já approvados pela Prefeitura. 171. R. do Rosario n. 171. (N. 27384) N

CASA. Vende-se á rua Victor Meirelles, estação do Riachuelo, é isolada, centro de terreno, 15 x 70, 2 janellas de frente, entrada ao lado, com bonita varanda, 3 s., 4 q., despensa, cozinha e quarto, com W. C. e chuveiro, e bom quintal; tratar com Mourão, Rosario n. 161. (N. 28237) N

CASA á rua Ferreira Pontes, 39, Andarahy, 3 janellas de frente, entrada ao lado, com varanda, 3 salas, 4 quartos, quarto com chuveiro e W. C., cozinha com fogão economico, ao lado um pequeno terreno; tratar no mesmo ou Mourão, Rosario, n. 161. (N. 28237) N

CASA — Vende-se uma com tres quartos duas salas, saleta cozinha, chuveiro W. C. dentro de casa sala de visita toda pintada a oleo, toda em condições para familia de gosto; terreno 10 x 40 todo cercado e com diversos enxertos, galinheiros, etc., preço só vendo o qu diz, vêr e tratar rua do Alto, 30, Engenho de Dentro, tratar directamente com o dono, proximo á estação, tres minutos; preço 17:000$. (N 28271) N

CASA — Mourão dos Santos, encarrega-se da venda de predios e hypothecas. Rosario n. 161. Tel. Norte 3166. (N 28236) N

COMPRA-SE um predio em Copacabana, Laranjeiras ou Gloria, até 40 contos; cartas para C. P., nesta folha; sem intermediario. (N 27692) N

CASA — Vende-se 2 q., 2 s., porão habitavel está vazia. Travessa Alice Figueiredo n. 23, Estação do Riachuelo. (N 27776) N

PREDIO, 35 contos, á rua Souza Franco, proximo ao Boulevard novo, feitio moderno, centro de terreno ao lado, 11 x 48; assobradado, 3 janellas de frente, 2 salas, 4 quartos, quarto com banheiro, W. C., quintal com arvores frutiferas; tratar com Mourão. R. do Rosario 161, ou Souza Franco n. 47. (N. 28237) N

TERRENOS no Meyer. Vendem-se diversos lotes na rua S. Gabriel. Informar e tratar, rua Cachamby n. 307. (N 28261) N

TERRENO. Vende-se um bom terreno, proprio para edificação, com cerca de onze metros de frente por quarenta de fundos, na rua Barata Ribeiro, em Copacabana. Para mais indicações e para tratar, na rua Gonçalves Dias n. 56, sala n. 10, das 4 1|2 ás 5 1|2 da tarde. (N 26250) N

Estomago e intestinos!... Soffreis?... Usae sem perca de tempo o digestivo e regulador physiologico. "HEMOPEPTONE" Medicamentally. (17793)

VENDE-SE magnifico terreno á rua Diamantina, proximo á rua 24 de Maio, com 36 m. de frente por 23 de fundos, todo ou em parte. Trata-se com Roberto, rua Rosario numero 88. (N 28111) N

VENDE-SE um predio de construcção moderna, com varanda corrida coberta com uma linda marquise de vidros, tres quartos, duas salas e quarto com banheira esmaltada, W. C., boa cozinha com dois fogões, sendo um a gaz e outro de lenha, e mesa de marmore, etc., e quintal. O predio está limpo e pintado a oleo, entre duas linhas de bonde e proximo ao Campo. Ver e tratar com a proprietaria, á rua Bomfim n. 158, S. Christovão. (N 28200) N

VIAS URINARIAS
Syphilis, molestias venereas e da pelle
DR. BELMIRO VALVERDE
Da Academia de Medicina
Tratamento rapido e garantido dos estreitamentos da uretra, gonorrhéas, cystites, hydroceles e hemorrhoidas. Exame directo da uretra, por apparelhos proprios.
Cons.: largo da Carioca, 10, de 1 ás 6. (7058)

VENDE-SE uma chacara com 25 metros por 33, com 5 commodos internos, cobertos de telhas francezas, e 4 commodos fóra cobertos de zinco, apparelho sanitario, luz electrica, etc. Anchieta, sr. Mello; avenida Rio Branco 101, com dr. Juvenal. 15 trens diarios. (N 27627) N

VENDE-SE por 29 contos a grande casa assobradada da rua Araujo Leitão 68, com platibanda, centro de terreno 11 x 59, porão habitavel bastante alto, 3 janellas de frente, varanda, 3 salas, quartos, cozinha; embaixo 1 sala, 4 quartos, sendo que a sala e mais dois quartos são assoalhados e com luz electrica, chuveiro W. C. e boa chacara com arvores frutiferas. Clima saudavel, distante dos bondes 5 minutos. Motivo da venda é o proprietario ter que se retirar do Rio, e não pretender alugal-a. Tratar na mesma, da segunda-feira, em deante, das 10 ás 2 horas. (N 27618) N

JUVENTUDE ALEXANDRE
O mais poderoso tonico dos cabellos! Extingue a caspa em tres dias. Os cabellos brancos ficam pretos, não queima, não mancha a pelle; a JUVENTUDE, dá vigor, mocidade e crescimento aos cabellos.
Evitar imitações, pedindo sempre
Juventude Alexandre
Preço, 3$000; pelo Correio, 5$000. Nas boas perfumarias e drogarias.
Deposito, CASA ALEXANDRE - Ouvidor, 148
(12837)

PREDIO 5 quartos, Vende-se á rua Visconde de Itamaraty, grande terreno, 45 contos; trata-se Caetano, Av. Rio Branco, 90, s. 6, 3 ás 5. (N 28289) N

PREDIO com 4 quartos. Vende-se no Boulevard 28 de Setembro, 36 contos, perto do Maracanã, tem jardim, cópa, banheira esmaltada e terreno todo murado, moderno. Trata-se Caetano, Av. Rio Branco, 90, s. 6, das 3 ás 5. (N 28289) N

PREDIO novo, apalacetado, á rua Barão de Amazonas, hoje Almirante Barroso, rua transversal a Conde de Bomfim, é isolado, 3 janellas de frente, entrada ao lado, com varanda corrida, 2 s. 4 q. quarto com banheira esmaltada, aquecedor, etc., despensa e quintal; informar por favor á rua Souza Franco 47, V. Isabel. (N. 28237) N

PREDIO. Vende-se, rua Leopoldo Andarahy, com bondes á porta, assobradado, 2 janellas de frente, entrada ao lado, jardim na frente, no centro de terreno, 14 x 80, com 2 s. 5 q. cozinha, tendo nos fundos, uma casinha que está alugada, cozinha e bom quintal; tratar no mesmo ou com Mourão, Rosario, 161. (N. 28237) N

RUA Pernambuco, 213 e 215. Vende-se um bom terreno, com 38 metros de frente, tendo 2 casas, com 2 quartos, 2 salas e todas as commodidades, e 2 casas na rua José dos Reis n. 657. Trata-se na rua General Gurjão n. 4, estancia de lenha, Cajú. (N 26680) N

SITIO ou fazendola. Precisa-se arrendar um, com casa e agua; póde mandar informações detalhadas a Miranda, rua Joaquim Norberto, 32, Fonseca, Nictheroy. (N 27727) N

TERRENOS em Rocha Sobrinho, na Linha Auxiliar, lotes de 10 x 50, a 65$, incluindo a escriptura. Na parada, aos domingos e feriados, e dias uteis, das 2 ás 5, á rua Marechal Floriano, 27, sob., com Lima. (N 27286) N

TERRENOS. Vendem-se de esquina, em Ramos, modico preço. Informações com Agarez, na 7ª secção do Correio. (N 27535) N

VENDEM-SE. Continua com muita acceitação a venda de terrenos em Nilopolis, suburbio da Central, bitola larga, muitos trens diarios, lotes de 100 e 200$, em pequenas prestações, construcção livre e sem licença, na estação já tem luz e agua encanada. Escriptorio em frente á estação. (N 27647) N

VENDE-SE o predio da rua Visconde Figueiredo n. 84, com 3 quartos, 2 salas, saleta e mais dependencias, em centro de terreno; preço 48:000$000. O exmo. sr. inquilino, por obsequio ao proprietario, facilita o exame, aos domingos, das 9 ás 11 horas da manhã. Trata-se na rua General Camara 379, com o sr. Freitas. (N 28120) N

VENDE-SE perto da praça Saenz Pena, por 30 contos, predio com 5 quartos. Caixa Postal, 439. (N 27638) N

VENDE-SE por 40 contos pequeno predio, bom quintal, perto do Conde de Bomfim. Caixa Postal 439. (N 27638) N

Tosse? Catarrho? Usae o grande tonico peitoral "Bromotone" Medicamentally. (17793)

VENDEM-SE. Continua com muita acceitação a venda de terrenos em Nilopolis, suburbio da Central, bitola larga, muitos trens diarios, lotes de 100 e 200$ em pequenas prestações, construcção livre e sem licença, na estação já tem luz e agua encanada. Escriptorio em frente á estação. (N 27649) N

VENDE-SE a chacara da rua São Paulo 48, Sampaio, perto de trem e de bonde, 2 salas, 5 quartos, gaz, electricidade, todo o conforto moderno. Está vasia e prompta a ser habitada. (N 26579) N

VENDE-SE por 18 contos o bom predio á rua Imperial, Meyer, com 4 q., 2 s., quintal, jardim e mais dependencias; informa-se na mesma rua, 167, ou S. Pedro, 145, loja. (N 26530) N

Tossis? Tomae BRONCHITAL
Deposito: — RUA URUGUAYANA, 111
PHARMACIA BITTENCOURT. (4847)

TERRENO. Vende-se um 14 x 30, á rua Conde Bomfim, além da Muda, 18 contos; trata-se Caetano, Av. Rio Branco, 90, s. 6, 3 ás 5. (N 28289) N

TERRENO. Vende-se um 18 x 19 de um lado e 30 m. de outro, á Av. Paulo Frontin. Facilita-se o pagamento por ser já construido. Caetano, Aven. R. Branco 90, s. 6, das 3 ás 5. (N 28289) N

VENDE-SE magnifico terreno á rua Conselheiro Jobim (Engenho Novo), com 150 m. de frente por 83 de extensão. Trata-se com Roberto. Rua Rosario n. 88. (N 28112) N

VENDE-SE o predio da rua Barão do Bom Retiro n. 135 (Engenho Novo), grande terreno nos fundos, todo arborizado, para ser visto e tratar, depois das 8 horas da manhã, no mesmo. (N 25207) N

VENDEM-SE, a preços modicos, bons lotes de terreno no Sampaio. Planta e informações á rua 1º de Março, 13, 1º andar, das 2 ás 3 horas da tarde. (N 26262) N

VENDE-SE magnifico terreno na avenida Vieira Souto, com 15 metros por 100, duas frentes. Trata-se na avenida Rio Branco 125, 5º andar. (N 26968) N

PILULAS DE CAFERANA DE ABREU SOBRINHO PARA INTERMITTENTES MALEITAS, SEZÕES

TERRENO. Vende-se em Jacarépaguá, na Estrada da Freguezia, de 10 a 15 x 145, a 400$ o metro de frente, logar alto e bondes á porta; tratar com Mario, á travessa do Rosario, 13. (N 26739) N

TERRENOS. Grande venda de terrenos a prestações, desde 15$000 mensaes, proximo ao bonde e trem, na estação de Piedade, a 30 minutos do centro da cidade; verifiquem porque temos lotes ao alcance de todas as bolsas, e todo aquelle que adquirir o terreno e que no prazo de tres mezes construir, a Empresa fornece gratuitamente a planta e a licença da Prefeitura. Só não é proprietario quem não quer. Ver, Avenida Suburbana n. 2.715. (N 28242) N

TERRENO. Vende-se um 12 x 50, prompto para edificar e murado, no melhor local da rua Conselheiro Olegario (Maracanã), distante um minuto da rua S. Francisco Xavier, 5 linhas de bondes e distante do centro da cidade 25 minutos; trata-se á rua Uruguayana 154, com o dr. Amaral. (N 27166) N

VENDEM-SE duas casas, tendo cada 2 q., 2 s., cozinha, W. C., luz, agua, jardim, entrada ao lado e bom quintal, á rua Cantilda ns. 197, 199, antiga Caminho do Sacco. E. Ramos. Trata-se n. 199. Preço cada: 7:000$000. (N 22728) N

VENDE-SE ou edifica-se predio de 2 quartos, 2 salas, cópa, cozinha, banheiro e W. C., construido inteiramente com bloco "Pax" (cimento e saibro), de nossa fabricação, com installação completa de agua, luz e esgoto, fogão e aquecedor electricos, azulejos biscautés, banca de marmore e 2 pias, typo especial para noivos, no preço de 20 contos, sendo metade em prestações. Companhia Predial Urbana, Alfandega 137. Agencia em Nictheroy, Visconde do Rio Branco, n. 451. (N 26963) N

VENDE-SE o predio da rua General Caldwell n. 168, com 8 quartos, 4 salas e dependencias. Póde ser visto com permissão dos senhores inquilinos e trata-se com o proprietario, dr. Ornellas, no Lloyd Sul Americano, á avenida Rio Branco n. 47, das 9 ás 11. (N 27323) N

VENDE-SE, no Estacio, por 25 contos, uma boa casa de morada, assobradada, com duas salas, dois quartos, entrada ao lado, etc., um estabulo e um terreno, dando boa renda: á rua S. Carlos ns. 109, 111 e 113, e trata-se á rua da Quitanda 95. (N 28054) N

VENDEM-SE lotes de terrenos a prestações e a dinheiro, em Vigas, brevemente terá estação no local, proximo a Bangu'. Christovão Alves. (N 27566) N

20% TAPEÇARIAS 20%

A CASA

ROYAL STORE

para dar lugar ao seu novo sortimento de Tapeçarias que se acha ainda na Alfandega, resolveu liquidar o seu stock existente fazendo **20 %** de desconto sobre os preços marcados para vendas exclusivamente a dinheiro.

Passadeiras de lã e de juta
Cortinas - Stores - Galerias - Sanefas
Gobelins - Sedas - Pelucias de seda
Panneaux - Pannos para mesa - Tapetes - Capachos

187, Rua do Ouvidor, 189

TELEPHONE N. 6717

VENDEM-SE, motivo de retirada urgente, diversos predios de familia, estando 2 vasios, preço 10 a 12 contos, com o proprio, á rua Anna Leonidia n. 101, bondes da Piedade na esquina. (N 26174) N

VENDE-SE superior lote de terreno 10 x 70, na estação de Bomsuccesso, a dois minutos do trem ou do bonde, com um barracão, com 2 salas, 2 quartos, etc.; trata-se no Caminho da Freguezia 405, no mesmo. (N 28777) N

VENDE-SE um predio com dois pavimentos, á rua de S. Christovão n. 576. (N 25601) N

VENDE-SE uma casa por 4:500$, no suburbio da Leopoldina; para mais informações no Boulevard São Christovão, 62. (N 27409) N

VENDEM-SE, 3 pequenos predios na rua Barão de Amazonas; estão rendendo 127$000 cada um; preço 22 contos; não precisam concerto nenhum; trata-se na rua do Mattoso, 112, armazem, com o sr. Sá. (N 26974) N

VENDE-SE, rua Barão B. Retiro, entre os numeros 538 e 542, trecho de palacetes, terreno 8 x 39. 3:000$ á vista, restante em prestações. 24 Maio, 519. (N 27714) N

VENDE-SE um predio acabado de construir, á rua Vital n. 128, Quintino Bocayuva. Trata-se no mesmo. (N 26964) N

VENDE-SE uma casa com 2 quartos, 2 salas, cozinha e mais dependencias, luz electrica, fogão economico. Ver e tratar na mesma, rua Amorim, 57, Piedade. (N 27617) N

VENDE-SE uma casinha com 5 commodos e terreno, com 11 de frente por 60 de fundos, logar alto, salubre; preço tres contos (3:000$000). Trata-se á Avenida Frontin n. 36, Villa Proletaria Marechal Hermes. (N 27380) N

PEITORAL MARINHO
Indicado nos casos de:
GRIPPE — ASTHMA
PNEUMONIA — BRONCHITES
CORIZA — COQUELUCHE
CONSTIPAÇÕES — RESFRIADOS
PEITORAL MARINHO
PURGAÇÕES NOS OUVIDOS — TOSSE
CATARRO — INFLUENZA
LARINGITES — HEMOPTISE
DORES NO PEITO — CALAFRIOS
DORES NAS COSTAS — ROUQUIDÃO
PEITORAL MARINHO
Algumas colheres de Peitoral Marinho, provar-vos-ão sua efficacia.
E' o melhor tonico e o mais energico desinfectante das vias respiratorias.
(319)

VENDE-SE um predio com 9 commodos, á rua Jorge, 64. Trata-se á rua D. Joaquina 38, armazem, Marechal Hermes. (N 26958) N

VENDE-SE uma casa com excellentes accommodações, 2 s., 4 q., jardim, bom quintal, porão habitavel, para tratar na mesma, com o proprietario, rua Justino de Souza, 27, ant. Costa Guimarães. Ponto dos bondes de S. Januario. (N 27741) N

VENDE-SE um terreno á rua Theodoro da Silva, junto ao n. 197, com 8 x 36; tratar Mourão, Rosario 161, ou Souza Franco n. 47, Villa Isabel. (N 28238) N

VENDE-SE a grande chacara com, 46 metros pela rua General Polydoro 98 e com 81 metros pela rua Paulino Fernandes. Ver e tratar directamente com a proprietaria. (N 27710) N

VENDE-SE o predio apalacetado da rua Conselheiro Ferraz n. 102, Cabuçu', Engenho Novo. Trata-se no mesmo. (N 27382) N

VENDE-SE um predio novo, 2 q., 2 s., coz., á r. Capitulino, 62. Cascadura. (N 26384) N

CABELLOS BRANCOS
FLORENTINA loção vegetal e perfumada n. 1, para côr castanha e n. 2, côr preta, lavando não sáe e evita a caspa e faz nascer. Deposito: Drogaria Huber, rua Sete de Setembro ns. 61 e 63, vende-se na rua Marechal Floriano n. 173 e 91, rua Uruguayana n. 119, rua do Theatro n. 9, Frei Caneca n. 5, Pharmacia Souza: Meyer, rua Archias Cordeiro ns. 212 e 220; Avenida Rio Branco n. 137; Piedade, rua Goyaz n. 408; Nictheroy, rua da Conceição n. 26. Frasco 6$000. Pelo Correio, 10$000. Pedidos a João Pinto da Silva, rua Marechal Floriano n. 173, pharmacia. (N 27575)

VENDE-SE o bom predio á rua Babylonia n. 23, Conde de Bomfim, em leilão pelo leiloeiro Palladio, sexta-feira, 23 de junho de 1922, ás 4 1|2 da tarde, no local. (N 27744) N

VENDE-SE o predio á rua Baroneza s|n, Jacarépaguá, em leilão pelo leiloeiro Palladio, sexta-feira, 23 do corrente, ás 13 horas, em seu armazem, á rua São José 57. (N 27745) N

VENDE-SE uma casa, 3 quartos, 2 salas, agua, luz e quintal. Rua Nova São 34, a um minuto da estação de Ramos; trata-se nos fundos; acceitam-se offertas. (N 28259) N

VENDEM-SE a superior avenida e 2 bons e solidos predios, á rua Salvador Corrêa ns. 60, 62 e 64, Avenida Atlantica, Leme, em leilão pelo leiloeiro Palladio, quinta-feira, 22 de junho de 1922, ás 4 1|2 da tarde. Annuncio detalhado no "Jornal do Commercio" de 18 do corrente. (N 27743) N

VENDEM-SE bons lotes de terreno a 100$ e 200$, em pequenas prestações, construcção livre, chafarizes em toda a extensão dos terrenos. Escriptorio e informações na estação de Coqueiros. E. Ferro Rio do Ouro. Foram augmentados os trens de suburbio para este futuroso logar. (N 27648) N

SEM MENTIR! E' impossivel a hygiene efficaz dos dentes, da bocca e da pharynge sem o uzo de "Calmettina" (liquido e pasta) Experimentem!! Comparem!!! Julguem!!! (16656)

VENDEM-SE a prestações, desde 12$000 mensaes, excellentes terrenos, altos, seccos e planos, em Ramos, Olaria, Circular, Braz de Pina e Vicente de Carvalho, servidos por 82 trens de suburbios da Leopoldina e bondes da Light, em lotes inteiramente nivelados e promptos a edificar, em ruas aceitas pela Prefeitura, tendo algumas agua, luz electrica e telephone. Plantas e mais informações com a proprietaria: Cia. de Administração Garantida, Quitanda, 73. (N 25216) N

VENDE-SE, muito em conta, uma casa com grande terreno, á rua General Clarindo (antiga r. Augusta) n. 87, E. de Dentro. (N 27375) N

VENDEM-SE 6 predios á rua Tuiuty n. 71, S. Christovão, sendo 4 casas em feitio de avenida e 2 na frente, sendo uma com negocio e outra para morada de familia, tendo 2 s., 2 q., etc.; tratar Mourão, Rosario 161. (N 28238) N

VENDE-SE por 40 contos um optimo predio, apalacetado, com dois pavimentos, construcção nova, á rua S. Luiz Gonzaga. Trata com o dr. Carrão, escript. Rosario 89, das 12 ás 17 horas. (N 28234) N

VENDE-SE uma casa com 2 quartos, 2 salas e mais dependencias, na estação de Todos os Santos. Trata-se na r. de Catumby, 93. (N 27698) N

VENDE-SE por 16:000$ excellente predio com 6 quartos, duas salas, cozinha, grande chacara. Rua Viuva Claudio, 233, bonde Cascadura. Riachuelo. (N 27729) N

VENDEM-SE, livres e desembaraçados, alguns a prestações suaves, optimos lotes de terrenos, promptos a edificar, situados nas seguintes ruas, além de outras: ruas Radmack (Muda da Tijuca), a 6:000$ e 7:000$; ruas Figueira e Theodoro da Silva, a 3:500$, 4:000$ e 8:000$; ruas Jardim Zoologico, Angelo Bittencourt, Luiz Guimarães, Costa Pereira, Visconde de Santa Isabel e Cabuçu', a 1:000$, 1:500$, 1:800$, 2:000$, 2:500$ 3:000$ cada lote; ruas Gonçalves, Coqueiros e outras do Catumby, a 800$, 1:200$ e 1:600$, e outros em ruas centraes, calçadas, com bondes de 100 e 200 réis á porta ou na esquina; plantas e mais informações no largo de São Francisco, 44, 2º andar, onde tambem se constroem por preço modico, parte a dinheiro e parte a longo prazo; levantam-se plantas e confeccionam-se orçamentos por preços sem exemplo, além de um vasto repertorio dos mais bellos e artisticos projectos de todos os estylos e tamanhos, racional e economicamente divididos. (N 28275) N

VENDEM-SE casas de 4 contos a 45 em Quintino e outros suburbios. Terrenos a dinheiro e a prestações em Quintino e Piedade; trata-se com Carvalho, na Confeitaria Moderna, em Quintino, das 10 horas ás 4. (N 27572) N

VENDE-SE um quarteirão de casas, junto ou separado, á rua Itaquy, 194, Cascadura. (N 28282) N

VENDE-SE á rua Viuva Claudio 506 (Jacaré), uma casa nova, com 2 quartos, 2 salas, despensa, banheiro com banheira esmaltada, etc., com grande terreno, medindo de frente 13 1|2 x 96 metros de fundos, com muitas arvores fructiferas. Bonde de Cascadura, um minuto do bonde. Trata-se com o proprietario em Nictheroy, á rua Floriano Peixoto 57. Pharmacia Leite. NEVES. Preço 15:000$000. (N 27731) N

VENDE-SE uma casa, proximo da Central, em Marechal Hermes. Informa-se rua Visc. Rio Branco 29, dentista. (N 27324) N

VENDEM-SE 3 predios novos, no Engenho de Dentro, 2 á rua Maria Flora 164 e 162, e terreno nos fundos com baldrames para duas casinhas, e 1 á rua Dois de Fevereiro n. 65; trata-se com o proprietario, no salão de barbeiro do Hotel Avenida, no 2º andar. (N 28089) N

VENDEM-SE 1 palacete na Avenida Atlantica por 120 contos; 1 em Copacabana, por 60 contos; outro, por 90 contos; Marquez de Abrantes, 2 por 120 contos; 1 no Cattete, com 4 quartos, 2 salas, etc., por 26 contos; 1 no centro, por 40 contos; 1 em Botafogo, por 70 contos; 1 em S. Francisco Xavier, por 65 contos; 1 em S. Christovão, por 25 contos, e mais alguns predios e terrenos em todos os bairros. Trata á rua do Theatro n. 3, sala 3. (N 27774) N

VENDEM-SE, constroem-se e reformam-se, ha 18 annos e a preço razoavel, predios de qualquer estylo, valor e tamanho, podendo os pagamentos serem 50 por cento pagos em cinco prestações no decorrer das obras e 50 por cento a longo prazo; materiaes absolutamente todos de lei, installações e apparelhos sanitarios dos mais modernos e aperfeiçoados, caprichoso acabamento, trabalhos solidos, rapidos e artisticos, especialidade em projectos economicos para auferir maxima renda de capital; orçamentos criteriosamente computados e rigoroso cumprimento dos contratos, bem como um vasto repertorio de plantas e fachadas, desde as mais modernas e confortaveis "Bungalow", até os artisticos e graciosos "Villinos" italianos; unica casa que publica mensalmente a relação das numerosas obras que sempre traz em franca execução, que fornece prospectos e exige catalogos illustrados, indica gratuitamente os melhores terrenos expostos á venda, fiscaliza obras e confecciona qualquer projecto por preço sem exemplo; tratando-se de uma casa com perto de oitocentos predios já edificados, não deve certamente ser confundida com outras congeneres, ultimamente improvisadas por ex-auxiliares nossos; peçam prospectos á casa do Engenheiro Enéas Marini, no largo de S. Francisco n. 44, 2º andar. (N 28276) N

VENDE-SE um optimo terreno plano e prompto a edificar, situado na rua Jardim Zoologico, esquina da de Angelo Bittencourt; ruas calçadas e bondes á porta; preço 3:000$, e muitos outros na mesma zona; largo de São Francisco, 44, 2º andar. Não somos intermediarios. (N 28274) N

VENDE-SE optimo terreno, rua Conde Bomfim, 17 x 90 metros. Quitanda, 60, sobrado. (N 28049) N

VENDEM-SE uma collecção do "Para Todos", do n. 25 ao 182, ao preço de 600 cada numero, e uma da "Leitura para todos", a 1$500. Ver e tratar á rua Maxwell n. 95. Bonde de A. Campista. (N 26701) O

VENDEM-SE uma linda mobilia de sala, estylo Luiz XV, estofada, de peroba clara, completamente nova, da fabrica Leandro, e um esplendido dormitorio, estylo belga, seis peças, com espelhos de crystal, bisautados; só vende a particular, á rua Bomfim, 118. (N 28201) O

ENGENHOS para Coçoeiras
SERRAS de FITA
etc., etc.
Sociedade de Motores Deutz "Otto Legitimo" Ltda.
RUA DA ALFANDEGA, 103 Rio de Janeiro.
(266)

VENDEM-SE fogões economicos, usados, em perfeito estado, para pensões e casa de familias, bem como caixas para agua, para todos os tamanhos e preços; attendem-se pedidos do interior. Preços de occasião. Rua V. da Patria, 34. Telephone Sul 38. Sá & Irmãos. (N 27078) S

VENDEM-SE duas machinas de impressão, typographia, de cylindro, Marinoni, uma de formato 2-B e outra 1-A; 2 minervas Phenix, uma n. 3 e outra n. 4, em perfeito estado. Rua Visconde do Rio Branco, n. 62. (N 25859) O

VENDEM-SE moveis de occasião, baratos, salas de jantar e de visitas, grupos, dormitorios, camas, lavatorios, guarda casacas e vestidos, mesas elasticas, guarda comidas, buffets, etagère, cadeiras com costas de couro e outras de varios feitios, e grande variedade, avulsos, baratissimos. Rua Senador Dantas, 34. (N 26484) O

VENDE-SE barato, ou troca-se por outro objecto: um superior violino, com bom som, perfeito. Ver e tratar na rua Zeferino 122, Todos os Santos. Bonde "José Bonifacio" á porta. (N 27562) S

MALEITAS PILULAS DE CAFERANA DE ABREU SOBRINHO

VENDE-SE uma avenida com 9 casas, á rua Torres Homem 87, no centro terreno 11 x 44, tendo cada casa sala, 2 quartos e cozinha, etc., rendendo tudo 500$000. Tratar Mourão, Rosario 161, ou Souza Franco, 47, V. Isabel. Preço 35 contos. (N 28238) N

VENDE-SE uma casa com 3 quartos, 3 salas e cozinha, á rua Jeronymo Motta n. 29, em Bento Ribeiro, E. F. C. B. (N 27000) N

CASA VERDE
Moveis e tapeçarias
Capas para mobilias á 85$000
RUA SEN. EUZEBIO, 88
Tel. Norte 4079
(8174)

VENDEM-SE uma casa de estuque e terreno, á Estrada S. Matheus, no 41, antigo n. 6, perto da estação de Anchieta. Trata-se na mesma. (N 27780) N

VENDEM-SE 1 palaceto na Avenida Atlantica, com 8 quartos, 3 salas, garage, etc., e em todos os bairros, para todos os preços. — Terrenos, construcções, administrações, etc. Rua do Theatro 3, sala 3.

VENDEM-SE 2 casas, na Cidade Nova, juntas ou separadas; uma está desoccupada. Trata-se á rua S. Martinho, 28 (das 9 ás 12). (N 28296) N

VENDAS DIVERSAS

VENDEM-SE carrocinhas proprias para padarias, á rua Frei Caneca, 49. (N 22483) O

VENDE-SE uma ampla secretaria americana, quasi nova, com 8 gavetas e cadeira gyratoria, com mola, em peroba clara, pelo preço de 400$000, á rua Bento Lisboa 55, onde poderá ser vista a qualquer hora. (N 28131) O

VENDEM-SE dois vãos de porta e um de janella, de pinho de Riga, á rua Dr. José Hygino 194, Tijuca. (N 27637) O

VENDE-SE um bonito casal de gallinhas, legitimas inglezas, por 30$000, Orpington pretas. Rua Tenente Costa n. 158, Todos os Santos. (N 28107) O

VENDE-SE um rico dormitorio para casal, sem uso. Rua Mariz e Barros, 523. Prolongamento. (N 28166) O

VENDEM-SE alguns moveis em perfeito estado: um bello guarda louça, uma linda e nova conversadeira feita de encommenda, um chic grupo estofado de 3 peças, alguns quadros e um pequeno fogareiro a gaz. Avenida Paulo de Frontin, 214. (N 28039) O

VENDE-SE uma cachorra Teneriffe, com 5 mezes, preço 130$000. Trata-se á rua M. de Abrantes n. 86, c. 8. (N 27475) O

VENDE-SE 1 machina Singer, gabinete, e 1 de 5 gavetas, de coser e bordar, quasi novas, á rua Affonso Penna 89, c. I, junto Haddock Lobo. (N 28146) O

VENDEM-SE dois excellentes bancos para jardim e collecções do "Jornal do Commercio" de 1919 e 1920. Rua Justino de Souza, 27, ant. Costa Guimarães. Ponto de S. Januario. (N 27740) O

VENDE-SE uma machina photographica 13|18, objectiva Hugo Meyer, 5.5, obturador, 9 chassis duplos e mala de couro, tudo quasi novo. Rua Gonçalves Dias 51, 2º andar. (N 28298) O

TRASPASSES

TRASPASSA-SE uma pequena pensão bem afreguezada, com alguns hospedes internos, ultimo preço réis 4:000$000, á rua Municipal n. 13, 2º, onde se trata. (N 28293) P

SEZÕES PILULAS DE CAFERANA DE ABREU SOBRINHO

TRASPASSA-SE o contrato do predio á rua Marquez de Abrantes 230, com loja de fazendas e armarinho. Trata-se á rua da Alfandega n. 373 ou na mesma loja. (N 28255) P

TRASPASSA-SE uma casa com contrato, tendo 2 quartos, 2 salas; aluguel 130$000, a quem comprar os moveis, todos novos, preço de occasião. Rua Luiz Augusto Pinto n. 33, Mangue. Só se trata domingo, das 8 ao meio-dia. (N 27742) P

TRASPASSA-SE o contrato de um sobrado, no centro; serve para modas, medico, dentista ou cabelleireiro. Cartas aqui, X. P. (N 28150) P

TRASPASSA-SE o contrato de uma casa com 8 commodos e 3 boas salas, tudo mobilado, deixando bom lucro por mez. Motivo: seu dono precisar retirar-se por doença. Informa-se r. da Lapa, 20. (N 27468) P

Morphéa
A sua cura relativa pelo "HANSEOL" em pilulas e injecções.
O sr. Belmiro Dias Porto, attesta que sua senhora esteve em estado muito adeantado de Morphéa e ficou curada sómente com dois vidros de "HANSEOL".
Depositarios: No Rio — J. M. Pacheco, Andradas, 45; em São Paulo — Baruel & Comp., rua Direita n. 1; em Bello Horizonte, Drogaria Araujo, rua dos Coethés n. 800. (18260)

Achados e perdidos

COMPANHIA Aurea Brasileira — Avenida Passos, 11. Perdeu-se a cautela n. 55.590 da secção de penhores desta companhia. (N 27592) Q

CASA Campello, Av. Passos 29 A e T. Bellas Artes, 5. Perdeu-se a cautela n. 40.929 desta casa. (N 28074) Q

J. LIBERAL — Rua Luiz de Camões, 60. Perdeu-se a cautela n. 132.125 desta casa. (N 27578) Q

A GASALHOS, lindo sortimento, novidades em vestidos de seda e lã, desde 50$. Lindos modelos de chapéos desde 15$; finas roupas brancas bordadas a mão, por preços de reclame. Praia Santa Luzia 132. Tel. C. 6261. (N 27768) S

AQUECEDOR. Compra-se um, usado e perfeito. Praça Gonçalves Dias, 15, 1º. (N 28133) O

Abat-jours em seda ou cretone, modelos bonitos, para columnas ou pendentes. — CASA BRAGA (Filial) — Rua 7 de Setembro, 107. (2011)

ANTES de contratar construcções de predios, reconstrucções, reformas, etc., saibam de nossos orçamentos. Temos pessoal habilitado para um serviço rapido e os nossos preços não temem concorrencia. Silvio de Barros & Cª. Rua do Rosario, 171. (N 27394) S

ALUGA-SE, aliás troca-se uma casa com 2 q., 2 s., mais dependencias e banheira, etc., 10 minutos do centro, aluguel 180$, por outra maior, mais proximo do centro, até 350$. Cartas a Luiz, neste jornal. (N 28129) S

BAZAR Villaça, 126, rua Frei Caneca, está liquidando todo sortimento, pratos desde 9$ a duzia, chicaras, copos, talheres, ferros de engommar, bacias, tudo pelo custo, para começo das obras. Convem aproveitar. (N. 27192) S

CALDEIRA PARA SABÃO. Compra-se uma em boas condições, de 5 a 6 toneladas. Offertas á A. T. A., caixa do correio 1605. (27506) S

COMPRAM-SE roupas usadas de homem, senhora, prataria e tudo em geral que represente valor, pagase mais que outros, 20 º|º. R. Senador Dantas, 75, loja. (N. 25933) S

COMPRAM-SE roupas usadas de homem e senhora; paga-se bem. Attende-se a chamados; telephone C. 3344. (N. 25933) S

CHAPEUS de senhoras e senhoritas ultima moda parisiense, se confeccionam, reformam ou se fazem só as armações, rapidez e economia. Rua Uruguayana n. 22, 1º andar. Tel. N. 4184. (N 28303) S

CABELLEIREIRA, tinge cabellos a 10$ inoffensivamente, sem manchar a pelle, não impede de lavar a cabeça; vende cabelleiras de todos os modelos e quem tiver cabellos cahidos, tragaos que lhes faremos os seus posticos, alizamos cabellos por mais crespo que sejam, a 4$000; pentea-se para casamentos, etc., Isamel e senhora; rua Visconde de Itauna n. 121, S. (N 27735) S

Terrenos em Andarahy
Vende-se, a dinheiro ou á prestações, a grande magnifica área situada no prolongamento da rua Uruguay, dividida em lotes de 10 metros de frente por 40 de extensão, m|m.
Preços a partir de
Rs. 2:000$000 cada lote
Trata-se directamente com os proprietarios
A. L. Fernandes & Cia.
Escriptorio Central:
RUA S. PEDRO 132-Sob.
PHONE N. 3259
(36)

1 CACHORRO preto, Lulu' n. 3, desappareceu hontem da rua Monte Alegre 341. Gratifica-se a quem o achou. Santa Thereza. (N 28012) Q

NOVILHO fugido, de côr cinzenta, cara branca, com uma corda dobrada ao pescoço. Acha-se em Honorio Gurgel, com Manoel Peon; quem fôr seu dono queira apresentar-se e pagar as despesas. (N 28034) Q

PERDEU-SE a cautela n. 179.105, da casa José Cahen, á rua Silva Jardim n. 7. (N 25971) Q

PERDEU-SE a caderneta n. 511.902 pertencente a José Carneiro Barreto. (N 21942) Q

CARTOMANTE — Mme. Gracinda, consagrada em sciencias occultas, tendo chegado da Europa, onde frequentou os grandes centros da cartomancia, dá consultas por carta ou pessoalmente na sua residencia; á rua Teixeira de Carvalho n. 24, ponto dos bondes de Engenho de Dentro, perto da Avenida Suburbana. Encantado. (N 28247) S

COMPRAM-SE roupas usadas e lavam-se e tingem-se, R. S. Luiz Gonzaga, 132. Tinturaria. (N. 25931) S

COFRE — Vende-se um Nascimento com segredo, novo, 60 x 50, em Nictheroy, á rua do Cruzeiro, 368. (N. 26918) O

SÓ ESTE MEZ!!!
E' de grande utilidade fazer uma visita aos
ARMAZENS GRANDELLA
VERIFIQUEM A REALIDADE
87, RUA DA CARIOCA, 89
(123)

PEDE-SE á pessoa que no dia 15, á tarde, encontrou uma bolsa de couro, com alguma roupinha de creança e uns biscoitos, no bonde Uruguay-Engenho Novo, o favor de mandar levar á rua do Cattete, 278, ou dar informação, que será gratificado, querendo. (N 28088) Q

PERDEU-SE um brinco com um rubi e brilhantes, chuveiro; gratifica-se bem a quem o entregar á rua Marechal Floriano n. 153, sob. (N 27689) Q

(11828)

PERDEU-SE no bonde de Sta. Alexandrina uma carteira com carteira de identidade da Policia e da Marinha, e com matricula da Marinha. Gratifica-se bem quem der indicação a I. B., neste jornal. (N 26947) Q

PERDEU-SE a cautela n. 21.288, de 1921, da Caixa Economica do Rio de Janeiro. (N 27611) Q

VIANNA, IRMÃO & C., á rua do Esp. Santo ns. 28 e 30. Perdeu-se a cautela n. 47.793 desta casa. (N 27620) Q

CARTOMANTE — D. Maria Emilia, consagrada pelo povo como a mais perita e a ultima palavra d cartomancia e a ultima palavra em sciencias occultas; ás exmas. familias do interior e fóra da cidade, consultas por cartas sem a presença das pessoas, unica neste genero — maxima seriedade e rigoroso sigilo; residencia, á rua Visconde de Uruguay n. 474, perto das barcas em Nictheroy, e caixa postal 1.688 — Rio de Janeiro. Nota — Maria Emilia é a cartomante mais popular em todo o Brasil. (N 27696) S

COPIAS á machina, com perfeição e rapidez, trabalhos de qualquer natureza, preços razoaveis. Rua Visconde de Rio Branco n. 29, 1º andar. Telephone C. 954. (N 27733) S

CONCORDATAS amigaveis ou judiciaes, inventarios, fallencias (sem fechar a porta), divorcios, casamentos, registros etc., com o advogado Corrêa de Oliveira, rua Visconde Rio Branco n. 29, 1º andar, Tel. C. 954. (N 27733) S

COMPRA-SE piano urgente, para particular, bom autor, embora precise reparo. Tel. 241 Villa. (N. 25223) S

COMPRAM-SE e vendem-se moveis, machinas, tapetes, louças, metaes, bronze, cortinas, etc., paga-se bem, attendem-se chamados pelo telephone Central 4129, á rua Frei Caneca 183. (N. 23092) S

PILULAS DE CAFERANA DE ABREU SOBRINHO PARA IMPALUDISMO

DIVERSOS

ANTES de comprar o remedio aconselhado, saiba o preço na Drogaria André; Sete de Setembro 39. (8647) S

Armações para abat-jours feitas a capricho e sob desenhos e "croquis" — Só na "CASA BRAGA" (Filial) — Rua 7 de Setembro, 107. (2011)

ATTENÇÃO — Empresta-se dinheiro sob hypotheca, trata-se com rapidez e por preços modicos de: inventarios, divorcios, naturalizações, papeis de casamentos, folhas corridas, nomes trocados, registros de nascimentos atrazados, justificações em juizo, negocios na Prefeitura e Thesouro. Dr. Eduardo, escript. Rosario n. 89, sala 2. Caixa Postal n. 1261. (N. 28233) S

A EMPREGADO no commercio, ou a senhor estrangeiro, aluga-se esplendida sala de frente, em casa do maximo socego e onde não ha outro hospede. Informações por obsequio, á rua Barão de Petropolis, 105, somente hoje, das 10 ás 3 horas. (N. 28331) S

CASAL que deseje morar com outro, do mais absoluto respeito, em convivio sincero, gosando todas as commodidades da casa e por preço modico, escreva á Caixa Postal, 1476, a D. Oliveira, Bairro S. Christovão. (N 28262) S

COMPRAM-SE moveis e pianos; moveis avulsos e casas mobiladas, tapetes, louças, crystaes, metaes, cortinas, machinas, cofres, etc. e tudo que represente valor; negocio decidido; chamados a André, Rua Visconde Maranguape 36, Telep. 2426, Central. (N 22180) S

Casamentos Processo civil e religioso, com ou sem urgencia — *Agencia Juridica Internacional — Alfandega 60 sob.* (N 26617) S

COMPRAM-SE e vendem-se machinas de costura, roupas de homem, armas, ferramentas, talheres, á rua Frei Caneca n. 167. Attende chamados. el. C. 4133. (N. 21482) S

CATARRHO — Peitoral Marinho elimina e desinfecta o pulmão — R. 7 de Setembro 186. (8649) S

Casa Atlas

AVENIDA PASSOS N. 111

CERQUEIRA & ALVES

26$000

...udo modelo, chic e elegante

25$000

Temos grande stock em Luiz XV a 20$, 22$ e 25$, artigo superior.

16$000 e 18$000

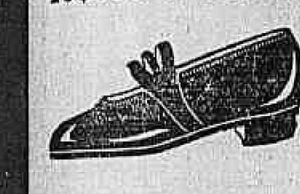

16$000

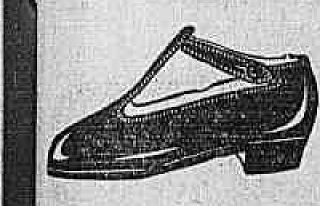

15$000 e 16$000

Bella exposição para meninas a 15$, 16$ e 18$000. Artigos em verniz e branco e côres. Garantimos.

AVENIDA PASSOS, 111 (456)

BRACKFAST for gentleman in German House, Rua da Misericordia n. 38, 1º andar. (N 28312) S

Constipação — Aborta com 3 colheres de Peitoral Marinho — Rua Sete de Setembro 186. (8649) S

COMPRAM-SE e vendem-se joias de todo sos valores, nas melhores condições; na Joalheria Valentim, rua Gonçalves Dias 37, fone 994 Central. (N. 24025) S

CHAPÉOS para senhoras e senhoritas, em palha, tagal finas, em velludo, setim com flores e fita, a 25$ e 35$; tinge-se, reforma-se. La femme chic, rua do Ouvidor 141.

COMPRAM-SE e vendem-se moveis, roupas usadas, de homem, dentes dentaduras, até 2$000 cada... de. Rua do Camerino 42. Tel. 1977 Norte. (N. 23922) S

COMICHÃO — Empigens, Frieiras, Darthros, Eczemas, Sarnas, Espinhas e Erotecias saram com um vidro de DERMICURA (não é pomada). Deposito: rua S. Pedro n. 156 e em todas as drogarias e pharmacias. Vidro, 2$500. (N 25849) S

COMPRAM-SE moveis usados, qualquer quantidade, paga-se bem, decide-se immediatamente, seja qual fôr o valor; não vendam sem ouvir a nossa offerta, á rua Visconde de Itaúna 157. Telephone 1.297, Norte. (N 25892) S

DA'-SE 80:000$ a 10:000$ sob hypotheca de predios, r. 24 de Maio, 187; tratar. (N. 25731) S

DINHEIRO — Empresta-se na Companhia Territorial Constructora, á rua de São Pedro, 39, com garantia de mercadorias e moveis ficando estes com o devedor. (N. 25991) S

DINHEIRO — Juros de 9 a 12 % no anno, sob promissorias commerciaes e hypothecas de predios, fazem-se outros emprestimos. J. Leão. Rua Quitanda 72, sobrado. — Sala da frente. (N 28063) S

DINHEIRO para descontos e hypothecas, encontra-se sempre na papelaria Botelho, Ouvidor 65, com o sr. Cart. (N. 24316) S

Divorcios amigaveis e judiciaes, especialmente de estrangeiros, residentes no Brasil. Dr. R. Moreira, adv. *Agencia Juridica Internacional — Alfandega 90 sob.* (N 26617) S

DINHEIRO a longo prazo a todos os funccionarios publicos, pensionistas, reformados, aposentados, officiaes, sub-officiaes da Marinha. — Custeia-se inventarios, notas promissorias, mercadorias, hypothecas e alugueis de casas. Avenida Central 101, 1º andar, com Fernandes. (N 27778) S

Energia. Tome Juventol; r. dos Andradas 43 e 45. (8649) S

ENSINAM-SE bordados, photo-miniatura, pinturas a oleo, judaica, á penna, fructas e outras, Rua D. Maria Antonia, 14. Engenho Novo. (N 27550) S

Emprestimos — Fazem-se sob inventarios, heranças, hypothecas, alugueis, juros e caução de apolices, a 8 o|o, ao anno. Fazem-se obras e pagam-se impostos em atrazo. Custeiam-se inventarios. Compram-se terrenos e predios. B. Carmo, rua Rosario, 137, teleph. 6974, Norte. (N 25627) S

FOGÃO de 4 fogos, compra-se um, usado e perfeito. Praça Gonçalves Dias, 15, 1º. (N 28113) O

FORNECE-SE pensão de primeira ordem a domicilio. Rua S. Clemente, 250, c. 16; tel. Sul 434. (N 28206) S

FRUHSTUCK und Abend Essen zu maesigen Preisen Deutsches Hous rua Misericordia n. 38, 1º andar. (N 28311) S

GALLINHAS — Ovos de raça, de exposição. R. Itapagipe, 155. Aviario das Machinas de Ovos. (N. 27453) O

GRAMOPHONES e discos — Compra-se e troca-se usados. Vende-se discos a 1$, 2$ e 3$. Concerta-se gramophones. Rua Uruguayana, n. 135. (N. 27076) P

GONORRHEA e suas complicações. Cura radical por processos seguros e rapidos. — DRS. JOÃO ABREU e BRANDINO CORRÊA, das 8 ás 19 horas. Telephone, 1803, Norte — Rua de S. Pedro, 64. (6216)

HYPOTHECA e alugueis de casa, empresta-se de 2 a 1.000 contos; juros de 8 a 12 %; tratar com Fernandes, Avenida Rio Branco 101, 1º andar. (N 27778) S

M. MUSET, espirita, só attende a senhoras, consulta sobre todos os assumptos, 3$, por carta, sem a presença da pessoa 5$. Rua Visconde de Itaúna, 102. (N 27031) S

Auréole

A melhor marca de Relogios

A' venda em todas as Boas casas.

(2952)

IDIOMAS? Só methodo Valenfort. (N. 2389) S

JOAIS Compram-se ouro, prata e platina; r. Vasco da Gama, 5. (N 24018)

MME. VAGUIMAR participa a suas amigas e pessoas de amizade que se mudou para a rua Dr. Maia Lacerda n. 67. Estacio. (N. 27420) S

MOVEIS, pianos e tudo que guarneça uma casa de familia, não vendam sem chamar o Fernandes, é quem melhor paga e liquida immediatamente, seja qual fôr o valor, e só telephonar para Central 4623. (N. 27540) S

MME. Gina Oriental mostra as vaccinas que recebeu no Egypto, trabalha com Oraculo, perfeita nas profecias. Rua da Constituição n. 8, sobrado. (N 26702) S

MACHINAS de costura Singer, em pagamentos de 20$000 mensaes, trocam-se usadas por novas, concertam-se, manda-se mecanico a domicilio. Dá-se bastidor, chapa e livro de bordar, vendem-se usadas e novas a 40$, 60$, 80$, 150$, 200$, 250$, 300$ e 400$, a dinheiro, compram-se machinas de bobina central, chamados A. Cotrim & Comp., á rua da Constituição n. 58. Tel. Central 4242, e Haddock Lobo n. 85. Tel. Villa 3516, e com direito a 50 lições de bordados.

MLLE. Garrofé, com pratica nos centros elegantes de Hespanha, penteia e ondula a "Marcel"; rua Barão de Mesquita, 571, ou phone Villa 2641. (N 21775) S

MODISTA faz lindos vestidos finos, de seda, lã, velludo, costume, etc. Rua Uruguay 250, Andarahy; preço de reclame. (N 27173) S

MME. VIEITAS participa ás pessoas intimas e de relações profissionaes que se acha novamente á praça da Republica 84, sobrado. (N. 22114) S

MYSTERIOS na vida, doenças, empregos reconciliações, bons negocios e mais tudo o que desejar, por trabalhos garantidos. Cartas com enveloppe prompto para resposta. Mme. O. Fernandes. Nova Iguassu', Estado do Rio. Attende-se em qualquer distancia. (N 27576)

Os COFRES MODERNOS "MINERVA"

são os que maior valor offerecem por seu dinheiro — vendem-se, devido á grande sahida, a preços e condições attractivos. — O mais variado stock em Exposição permanente á rua da Quitanda 156 e 158. Fabrica á r. da Saúde 139 (N 27763)

MACHINAS DE ESCREVER — Compra-se usada mesmo precisando de pequeno ou grandes concertos. Fitos de um ou duas cores. Copiativa de um lado e para não sujar os typos. Vende-se 55$000 a duzia, ou 5$ cada uma. Rua Conselheiro Zacharias, 32. Tel. Nort 1109. A. Cinelli. (N 28188) S

NOVIDADES em vestidos de lã e seda, desde 50$; lindos modelos de chapéos, desde 5$; roupas brancas, bordadas a mão, agasalhos e pelles, tudo por preço de reclame. Praia Sta. Luzia 132. Tel. C. 6264. (N 27769) S

Nevralgia — Em 5 minutos desapparece com Linimento Marinho — Rua 7 de Setembro 186. (8649) S

Naturalizações e casamentos de estrangeiros no Brasil. *Agencia Juridica Internacional — Alfandega 90 sob.* (N 26617) S

OCCULTISMO. Desejo travar relações com mediums, cartomantes, astrólogos, clarividentes, somnambulos, chiromantes, hypnotizadores, magnetizadores, curadores, graphólogos, etc., para assumpto de interesse. Carta a Aristoteles Italia, á Caixa Postal 604. (N 28310) S

OFFICINA mecanica de machinas de escrever, e calcular, de Carlos *Juncken* Junior, na rua da Alfandega n. 50, 2º andar. Telephone Norte 2594. Entre Avenida e Quitanda. (N. 22175. S

PONTO a jour a 200 réis o metro. Rua Estacio de Sá, 49. Tel. V. 6283. (N 26777) S

PRECISA-SE de uma moça ou senhora entre 25 e 30 annos de edade, com boa calligraphia, activa e intelligente, para chefiar um escriptorio, entrada ás 10, já almoçada e saida ás 18 horas, com recommendações. Precisa-se tambem de outra habilitada para auxiliar de escriptorio. Avenida Rio Branco, 103, 2º andar, sala 5. (N 27373) D

Impotencia

Cura certa, radical e rapida com as "GOTTAS ESTIMULANTES", formula do Dr. Carlos Bettencourt, especialista de vias-urinarias.

A' venda em todas principaes pharmacias e drogarias e nos depositarios: Araujo Freitas & C.ª, Rua dos Ourives n. 88 — Rio. (N 22947)

PENSÃO — Recem-installada, dispõe de luxuosos e confortaveis quartos para familia e cavalheiros. Rua D. Luiza, 73. Gloria. Tel. Beira Mar 1634. (N. 27536) S

PIANO. Compra-se urgente, para particular, bom autor, embora precise reparo. Teleph. 241 Villa. (N 25224) S

PIANOS — Compram-se em qualquer estado. Cattete 3. T. 3790 B. M. (N. 17052) S

PIANOS — Vendem-se, trocam-se, compram-se de bons autores, concertam-se pianos simples e automaticos de qualquer autor, trabalhos garantidos, material de 1ª qualidade e preços modicos, nas casa "Freitas", rua Lins de Vasconcellos, 23, em frente á E. do Engenho Novo, filial na rua Archias Cordeiro, 236. Meyer. (N. 27360) S

PRECISA-SE falar com José Leite de Carvalho. Procurar Bastos. Adro S. Francisco. Prainha n. 13. (N 28192) S

PIANOS. Afinam-se por 10$000 e concertos baratos; recebem-se chamados na rua Acre 81, sobrado, telephone Norte 6081, e na Avenida Suburbana 2.300, ponto dos bondes do Engenho de Dentro. (N 28235) S

PIANO Pleyel por 65$000 mensaes, aluga-se á rua 7 de Setembro n. 207. (N 28258) O

PENSÃO a domicilio, asseio e modicidade no preço, em casa de familia, á rua Angelica 81 A, Meyer. (N 28108) S

PIANOS — Visitem ou peçam preços e catalogos, a R. Ferreira & C. Tel. V. 3968, rua S. Fr Xavier, 388. Fabricantes e importadores. A casa que mais pianos vende. (17733)

QUARTO. Rapaz distincto e de trato precisa de um quarto para descanso, em casa de todo o socego e reserva. Cartas para esta redacção, a A. V. T. (N 27625) S

Rheumatismo. Friccione com linimento Marinho e a dôr cessa — Rua 7 de Setembro 186. (8649) S

RAPAZ, dispondo de algumas horas durante a tarde, acceita trabalhos para fazer á machina, em sua residencia. Escrever a F. S., para a redacção deste jornal. (N 28305) S

SOMNABULISMO e clarividencia, rua Dr. Maia Lacerda n. 67. Estacio de Sá. (N. 27421) S

SOALHO. Raspagem e enceramento, lustração de moveis e armações, limpeza de marmores, ladrilhos, azulejos, cantarias, vidros e metaes; rua 7 de Setembro n. 183. Tel. C. 2394. (N 26760) S

SENHORA protege ou casa cavalheiro, sem familia, 40 annos, e com recursos sufficientes. Cartas a Jayme. (N 28209) S

SUCUPIROL — Depurativo vegetal do sangue, premiado com medalha de ouro e grande premio na Exposição de Roma. Efficaz em todas as manifestações da syphilis e do rheumatismo. (N 27180) S

SENHORA séria e educada procura quarto confortavel, com pensão, com ou sem mobilia, em casa de pequena familia honesta, proximo ao Collegio Militar ou no centro, até 200$000. Cartas nesta redacção, a N. A. (N 27613) S

SALAS e quartos. Alugam-se lindamente mobilados, com optima pensão, em casa franceza, na Villa Elite. Rua do Cattete 247, casa 13. Tel. 1311 Beira Mar. (N 27584) S

TINTAS para typographia, pretas e de côres, á venda na casa Jacob Kosinski. Avenida Passos, 46. (N 27601) S

TINTAS, louças e ferragens, por menos que em qualquer casa. Oleo a 2$000 e agua raz a 3$ o kilo. 126, rua Frei Caneca, Bazar Villaça. (N 27193) S

VOSSAS camisas estão com os punhos, peito ou gola, puidos? Levae-as á Avenida Gomes Freire 160, loja, e ellas ficarão novas. Concertos com toda a perfeição e rapidez. (N 28019) S

VALES Souza Cruz e Veado, compram-se na Assembléa 105, charutaria. (N 21335) S

VESTIDOS — Fazem-se por qualquer figurino, á rua Estacio de Sá, 49. Tel. V. 6283. (N. 26778) O

Virilidade. Tome JUVENTOL, r. dos Andradas 43 e 45. (8649) S

ZINCO. Vendem-se portas, janellas, taboas e mais madeiras para um barracão, e pedaços de folhas de zinco. Rua General Rocca n. 17. (N 27723) O

Asthma. O especifico da Asthma de Saraiva & Comp., é de effeito seguro no tratamento desta molestia; allivio prompto, logo ás primeiras colheres. Pharmacia Saraiva, Andradas 85. (352) S

Rheumatismo. O Xarope Depurativo Iodorado é efficaz no tratamento do rheumatismo, quer syphilitico ou não, e optimo depurativo do sangue. Pharmacia Saraiva, Andradas 85. (352) S

Boricinol. Para as molestias da pelle é o remedio heroico, faz desapparecer todas as affecções cutaneas. Pharmacia Saraiva, Andradas 85. (352)

Tosse. O xarope de Paracary Composto faz desapparecer qualquer tosse como provam as pessoas que delle tem feito uso. Pharmacia Saraiva, Andradas, 85. (352) S

CALLOS. Extracção completa com o uso da Calloina em poucos dias, não impedindo de andar calçado. Pharmacia Saraiva, Andradas 85. (352) S

ADVOGADOS

DR. MOACYR ALVES DO VALLE — Patrocina causas civeis, commerciaes e criminaes. Escriptorio — Rua da Quitanda 12, sobrado, das 10 ás 12 e das 15 ás 17 horas da tarde. (N. 22749) R

MEDICOS

Dr. Alvino Aguiar

Pulmões, estomago e rins — Tratamento das anemias, esgotamento nervoso, etc. — Consultorio: rua S. José n. 51, ás 4 horas. Telephone, 4868 Central. Residencia: travessa do Torres 17. Telephone, 4265. Central. (13204)

DOENÇAS DAS CREANÇAS, ESTOMAGO, INTESTINOS, FIGADO e RINS — Dr. Ed. Meirelles — R. Haddock Lobo n. 458. Tel. 1294, Villa. Rua Carioca 13. A's 3 horas. (N 22590) R

CLINICA DE SENHORAS — Suspensão das regras e hemorrhagias uterinas, cura rapida, sem operação. Prof. *Dr. Octavio de Andrade.* Rua Sete de Setembro 186, de 9 ás 11 e 1 ás 4. (N 28109) R

VOMITOS INCOERCIVEIS DA GRAVIDEZ E ENJOOS — Cura rapida, sem operação. *Prof. Dr. Octavio de Andrade.* Sete de Setembro, 186. (N 28109) R

CLINICA DE SENHORAS — Concepção, evita nos casos indicados, sem operação. *Prof. Dr. Octavio de Andrade.* Sete de Setembro, 186, de 9 ás 11 e 1 ás 4. (N 28109) R

Vias urinarias

Cura radical da gonorrhéa, com o desapparecimento da gota militar e dos filamentos. Tratamento da neurasthenia sexual, com o restabelecimento da funcção genital. Dr. Raul Rocha — 7 de Setembro 195 — 2 ás 6. (6223)

Vias urinarias, Partos, Molestias de Senhoras, Cirurgia em geral (tumores, appendicite, hernias, hydrocele, etc.) Dr. E. Decourt, com longa pratica dos hospitaes da Europa. Assembléa, 34, de 1 ás 4. Res.: Cattete, 176. Tel. B. M. 208. (N 26238) R

Dr. Samuel Prado

(CLINICA MEDICA)

Doenças do coração, pulmões, figado e estomago — Tratamento da syphilis — Applicação do legitimo 914. Consultorio: Rua Marechal Floriano, 42; de 1 ás 3. Telephone Norte 1753. Residencia: Rua Haddock Lobo n. 142, Telephone Villa n. 2.861. (N. 26736)

Gonorrhéa Syphilis Cura radical, sem dôr, da gonorrhéa, estreitamentos de urethra, cystite e cancros venereos — Tratamento da syphilis com injecções indolores. URUGUAYANA 134. Das 9 ás 11 e 1 ás 5. Dr. Rupert Pereira.

CONSULTAS das 8 ás 9 da noite ao alcance de rapazes do commercio.

RAIOS X ***Exames e photographias das doenças do estomago, intestinos, figado, pulmões, coração, rins, etc. Electricidade medica. Preços modicos. DR. RENATO DE SOUZA LOPES, professor da Faculdade. Rua São José 39, de 2 ás 5.*** (7285)

DENTISTAS

DR. SILVINO MATTOS reforma e confecciona, em 24 horas, com perfeição e a preços razoaveis, dentaduras de vulcanite ou ouro, assim como as concerta, em horas, por mais quebradas ou defeituosas que estejam, ficando como novas; faz extracções dentarias absolutamente sem dôr, bem como obturações a porcellana, ouro, platina, etc. Rua Sete de Setembro n. 231, das 7 da manhã ás 5 da tarde, todos os dias. Phone: 1.555, Central. (N 28354) R

AURINO Vianna de Oliveira, cirurgião-dentista, Praça Tiradentes, 33, 1º and. Ph. C. 576. Consultas, ás 3ªs, 5ªs e sab. 8 ás 10 1|2 e 4 ás 7. (N. 25809) R

ALUGA-SE um gabinete dentario, n. r. Sete de Setembro, das 8 ás 14 horas, todos os dias, com luz, telephone e empregado; trata-se com o sr. Catão — Casa Cirio. (N 28045) R

DR. E. AGUIAR — Dentista. Especialista em extracções, completamente sem dôr, obturações a porcellanas, platina, etc., collocação de dentaduras, pivots, Bridg York, pelos processos americanos; trabalhos rapidos e garantidos, por longo prazo, preços modicos e em prestações. Travessa S. Francisco de Paula, 22. (N. 25553) R

MORINS - CRETONES

SORTIMENTO INCOMPARAVEL A PREÇOS DE FABRICA.

ATOALHADO, TECIDO FELPUDO

— Preços de occasião —

MEIA MEIA MEIA

de seda e algodão, sortimento completo!

RECLAME — MEIAS DE SEDA, par. . . . . 6$500

CASACOS DE CASEMIRA, para senhoras, sortimento completo, desde. . . . . 32$500

Casacos de malha, Pelles, agasalhos, costumes tailleur, Robes, vestidos de seda — Grande variedade de modelos de fino gosto, a preços excepcionaes.

SEDAS — Completo sortimento de sedas lisas e phantasia.

RECLAME — Seda *LAVAVEL*, encorpada, Metro. . . . . . 9$800

NOIVAS — Especialidade — Enxovaes completos para todos os orçamentos.

Continúa por mais alguns dias a GRANDE VENDA EXTRAORDINARIA com descontos de *30 e 40 %*. SALDOS DE ROUPAS BRANCAS DE SENHORAS.

Grandes Armazens de Paris

Largo de S. Francisco

JUNTO A' EGREJA

DR. SILVINO MATTOS, laureado especialista em dentaduras e "bridge-works", por processos modernos e hygienicos. Rua 7, 231. (N 28354) R

DENTISTA — Dr. Aldo Cunha. Tratamento rapido, garantido e completamente sem dôr, por preços modicos. Faz pela technica norte-americana, chapas, bride work, e os demais trabalhos. Gabinete com installação electrica moderna. R. Marechal Floriano, 55. (N 28102) R

DR. SILVINO MATTOS — Extracções, absolutamente sem dôr, a 5$; dentaduras a 5$ cada dente; concertos em dentaduras a 10$; obturações a 5$; trabalhos garantidos e pagamentos á prestações; rua Sete de Setembro n. 231, proximo á Praça Tiradentes; das 7 da manhã ás 5 da tarde. Telephone n. 1.555. Central. (N 28354) R

VENDE-SE 1 motor dentario S. W. S., braço de corda, estando todo nickelado, com caneta e angulo recto, á r. Possolo n. 50, Aldeia Campista. (N 27707) R

PARTEIRAS

PARTEIRA, Mme. Maria Josepha, diplomada pela F. de Medicina do Rio de Janeiro, com 20 annos de pratica, faz todos os trabalhos de sua profissão; attende das 9 ás 5, Av. Gomes Freire n. 77. Tel. C. 3642. (N 25217) X

INGLEZ e francez. Methodo rapido e pratico. Curso Benjamin Constant. Rua Buenos Aires 160. (N. 25303) Z

MLLE. RUFFIER, professeur de français, d'histoire, de littérature et de diction. Cours rue d'Uruguayana et à la Tijuca. S'adresser: 38 Sete de Setembro ou 32 Desembargador Isidro. Fabrica, 1164 V. (N 20872) Z

PROFESSORA de piano, diplomada pelo I. N. de Musica, lecciona a preços modicos. Tel. I 1563. (N 27639) Z

PROFESSOR ou professora, ensinam a lingua portugueza pelos methodos de Berlitz e de Gouin, adaptados ao Brasil. Informações na Livraria Azevedo, 27, Uruguayana e Crashley & Cia., 58, Ouvidor. (N. 27210) Z

PROFESSOR BARBOSA. Lecciona portuguez, francez e arithmetica, a preços modicos. Rua da Alfandega, 199. Tel. Norte 4657. (N 26598) Z

SEM professor. Tachygraphia, methodo Pitman. Em todas as livrarias e na Casa Crashley. R. Ouvidor n. 58. (N 20312) Z

PROFESSORA

Estrangeira, com muita pratica no ensino, deseja encontrar quarto em casa de familia em troca de lições de francez, inglez ou allemão. Optimas referencias. Cartas no escriptorio desta folha sob as iniciaes P. K. (N 28314)

Palacete á venda

VENDE-SE um grande e rico palacete situado em um dos bairros mais pittorescos desta cidade, proximo ao Centro, com grande pomar e jardim, mais de vinte espaçosos compartimentos, luxuosa installação sanitaria, grande cozinha e mais dependencias; proprio para grande familia de tratamento, hotel, pensão, Casa de Saúde ou Collegio.

Acceitam-se propostas e offertas dos interessados, sobre preço.

Para informações com GRANADO & C.ª, Rua 1º de Março, 14, 16 e 18 (450)

PHARMACIA

Vende-se uma bem installada e fazendo bom negocio, no interior do E. do Rio. Preço de occasião por ter de ausentar-se o proprietario. Informações com Babo & Comp., rua Estacio de Sá n. 66. (N 27694)

CALLISTA

Carvalho, rua Uruguayana n. 22, 1º andar. Telephone Central 1551. (N 28297)

AGUIA DE OURO

OUVIDOR 169

PARA O FRIO

Vestidos, Pelles, Casacos de malha e de Jersey de seda, Manteaux e impermeaveis para Senhoras, Senhoritas e Meninas. Encontram-se esses artigos do melhor gosto e pelos menores preços na

AGUIA DE OURO

OUVIDOR 169 (462)

PARTEIRA e enfermeira diplomada Mme. Elvira, 20 annos de pratica, faz todos os trabalhos de sua profissão, attende de 1 ás 4, rua dos Andradas n. 149, fone Norte 5920. (N 19168) Y

MME. GUIN, professora em partos, ex-interna da Maternidade de Barcelona, revalidada no Rio, partos e outros trabalhos; o exame da gravida, um mez antes, garante o parto. Avenida Mem de Sá 95. Tel. C. 2690. (N. 24480) Y

FALTA de menstruação, reapparece com as capsulas Sevenkraut de Apiol — Sabina Arruda, Drogaria Baptista. Rua dos Ourives 30. (N. 24172) Y

FALTA DE MENSTRUAÇÃO e collicas. Desmenorrhéa, suspensões, regras escassas, a sua cura com as capsulas Sevenkraut, de APIOL, SABINA e ARRUDA, são efficazes e garantidas. Drogaria Geraldes, rua Uruguayana n. 142. Pedidos do interior, mais $500 para porte. Tubo, 7$000. — Rio. (N 24182) Y

Mme. Palmyra — Res. av. Gomes Freire, 127, sob. Tel. C. 4777. (N 21607) Y

G AVIDEZ O uso constante do Hematogenol de Alfredo de Carvalho, em um calix ás refeições, em cuja composição entram a quina, kola, coca, lacto-phosphato de cal, pepsina, pancreatina, diastase e glycerina é a melhor garantia á vida do feto e da mulher gravida, pois o Hematogenol, além de poderoso tonico e digestivo, vende-se em todas as pharmacias e drogarias do Rio e dos Estados. Deposito: 10, Rua Primeiro de Março. (7453)

Professores e professoras

A'S SENHORAS — francez pratico ensinam professor ou professora francezes com muita pratica em classes ou particularmente. Informa-se com M. De Fossey (Odeon). Avenida Rio Branco 137. Sala 8. Tel. C. 3982. (N 28287) Z

AULAS DE FRANCEZ pratico ou theorico-pratico, professor francez nato com diversos annos de pratica e optimas referencias Classes geraes, de 4 a 7 alumnos, lições particulares. Curso especial só para senhoritas e meninas. A mensalidade pelas classes geraes é de 25$000, sendo a primeira semana gratuita. Informa-se com M. De Fossey. Edificio do Cine Odeon, sala 8. Tel. C. 3982. (N 28287) Z

AULAS particulares para preparatorios, concursos e commercio, pelo prof. dr. Washington Garcia; rua da Carioca n. 47. (N 24438) Z

CURSO de violino do prof. Mamede da Costa, diplomado na Allemanha e na Belgica. Residencia Buarque de Macedo n. 32. Tel. B.M 613. (N 25336) Z

CONCURSO para a Fazenda Municipal, Methodos de analyse grammatical, logica e redacção official. RuaUruguayana, 29. (N 27626) Z

CONCURSO para Fazenda Municipal. Preparam-se candidatos, no Curso Benjamin Constant, á rua Buenos Aires, 160. (N. 25807) Z

DACTYLOGRAPHIA com teclado coberto, pelo methodo, por 10$000 mensaes, 3 vezes por semana, só na ESCOLA URANIA, unica que assim ensina. Faz concurso e diploma os preparados. — Executam-se trabalhos e alugam-se machinas $500 a hora. Rua 7 Setembro 107, 1º andar, das 9 ás 21 horas. (N 27121) Z

CLASSES DE FRANCEZ — pratico com o professor De Fossey (francez). Odeon. Sala 8. (N 28287) Z

ESCREVER á machina, com perfeição e rapidez, a 10$ mensaes, ensina-se á rua Lavradio 127, 2º andar. (N 27735) Z

ESCRIPTURAÇÃO Mercantil e bancaria, calculo e linguas, ensinam-se no Curso Mario Lemos, á rua 7 de Setembro 172, sob. Tel. C. 2453. Mensalidade em turma, 20$, particular 60$. (N. 26828) Z

PROFESSORA franceza ensina seu idioma praticamente; r. do Carmo, 71, 3º. Faz traducções, correspondencias, etc. com perfeição. (N 27724) Z

GUARDA-LIVROS, tachygraphos e dactylographos diplomam-se rapidamente no Curso Benjamin Constant, á rua Buenos-Ayres, 160. (N 25291) Z

INGLEZ — Professora ingleza experiente da lições a creanças ou senhoritas a preços razoaveis. Informações: cartas a: Miss Bobb, neste jornal. (N 27746) Z

FRANCEZ PRATICO — ensino M. De Fossey. Edif. Odeon. Sala 8, Teleph. C. 3982. (N 28287) Z

INGLEZ, francez — Professor muito distincto, lecciona em casa dos alumnos, Dr. Falcão, á praça Tiradentes n. 69. (N. 26995) Z

INGLEZ — Professora distincta dá lições, theorico e pratica; chamados ás 5 horas. Miss Wayre, rua Candido Mendes n. 45, Gloria. (N 27676) Z

INGLEZ — Mr. Rodger *americano*, ensina este idioma por preço modico, á rua da Alfandega, 199, sob. Tel. Norte 4657. (N. 26599) Z

FAZENDAS

70 alqueires geometricos, cercados, medidos e demarcados, distando tres kilometros de estação da E. F. C. B., 10 mil pés de café e outras lavouras. Engenhos para arroz e café, moinhos de fubá e installação para assucar. Usina de electricidade, que illumina toda a fazenda. Magnifica casa de residencia, mobilada. Boiadas de carro, 30 vaccas leiteiras, animaes de montaria, dois pastos cercados. Carros de boi, charrete, etc. Preço 90 contos de réis. Vendem-se muitas outras para: lavoura de café (algumas inteiramente montadas), com producção de muitas mil arrobas, ditas de canna (algumas com engenhos para assucar, para alcool e aguardente), ditas mixtas (sendo uma com gado de finissima raça suissa), ditas para criação e para recreio. Sitios e chacaras, desde 3:500$000. Promovem-se compras e vendas, em magnificas condições; pedir informações a Porto Moitinho, na Avenida Rio Branco n. 137, sala 31. Não augmenta os preços pedidos; cobra reduzida corretagem, fixa. (N 28291)

ESCRIPTORIO

Vende-se boa divisão toda envidraçada, secretaria, cofre, machina de escrever, ventilador, etc. Ver e tratar á rua da Alfandega n. 47, com o sr. Schwensen. (N 27.770)

FABRICA DE LUSTRES

E OUTROS APPARELHOS PARA ILLUMINAÇÃO ELECTRICA

CASA BERTHOLDO

RUA THEOPHILO OTTONI, 80

PROXIMO Á AVENIDA — TELEPH. NORTE-3359 — CAIXA POSTAL-1262

RIO DE JANEIRO (459)

Aos Constructores

Tela para estuque, a melhor e mais barata collocada no logar. Ver com OTTINO, rua Joaquim Silva, 64. Tel. C. 1434. (N 28294)

Bexiga, Rins, Prostata, Urethra, Diathese Urica e Arthritismo

A UROFORMINA, precioso antiseptico desinfectante e diuretico, muito agradavel ao paladar, cura a insufficiencia renal, as cystites, pyelites, nephrites pyelo-nephrites, urethrites chronicas, catharro da bexiga, inflammação da prostata. Evita o typho, a uremia, as infecções intestinaes e do apparelho urinario. Dissolve as areias e os calculos e acido urico e uratos. Nas pharmacias e drogarias. Deposito: Drogaria Giffoni — Rua Primeiro de Março n. 17, Rio. (3532)

VENDEM-SE

Machinas Singer, ponto cadeia. — Rua General Camara n. 265. (N 27693)

Maria Emilia

Attenção

Cartomancia e sciencias occultas. Para evitar confusões, avisa a sua numerosa clientela que dá consultas em sua residencia á rua Visconde do Uruguay n. 474, Nictheroy, perto das barcas. (N 27695)

GYMNASIO GUINODIE

Escola de Dansas Modernas

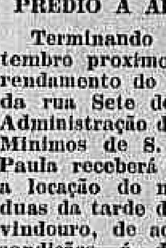

4, R. Sachet, 4

Teleph. C. 4463

Directores Professores: JACQUES C. GUINODIE e ANNITA GUINODIE

Aulas particulares, diurnas e nocturnas, na séde e a DOMICILIO.

Curso geral em conjunto, todos os dias, das 7 1|2 ás 11 da noite, 30 LIÇÕES 12$ e assignatura valida POR 30 DIAS, 15$.

Todos os domingos das 8 ás 11 da noite, reuniões dansantes com damas, mensalidade de socio com DIREITO A' FESTA MENSAL, 10$.

Domingo, 25 do corrente, das 6 ás 12 horas, TARDE e NOITE dansante. Abrilhantará a festa a orchestra Schubert. (N 28370)

Rua Sete de Setembro

PREDIO A ARRENDAR-SE

Terminando a 30 de Setembro proximo futuro o arrendamento do predio n. 162 da rua Sete de Setembro, a Administração da V. O. 3ª dos Minimos de S. Francisco de Paula receberá propostas para a locação do mesmo, até ás duas da tarde de 15 de julho vindouro, de accordo com as condições á disposição dos Srs. pretendentes na Secretaria dessa Veneravel Ordem. (451)

Reproducções AO MIMEOGRAPHO

Tabellas de preços — circulares, etc., a preços reduzidos. ENTREGA IMMEDIATA Experimentem.

Casa John Roger

QUITANDA 156|8

Machinas de escrever Smith e Bros, Hammond, Multiples, de calcular, moveis de escriptorio, etc. Officina para concertos de machinas de escrever de todas as marcas. (27763)

Piano Pleyel 4 bis.

Vende-se um sem uso, peça de luxo, com cepo de metal e cordas cruzadas; ver e tratar á rua Maxwell n. 50. — (Bonde Aldeia Campista). (N 28239)

Cofres - Attenção

Para desoccupar logar liquidamos de segunda mão, por 100$, 200$, 250$, 300$ e outros mais, dahi para cima. Rua Theophilo Ottoni n. 148. (N 28244)

TERRENO

Vende-se uma na estação de Todos os Santos, ao lado da Avenida Amaro Cavalcante, dando para tres ruas, sendo: Santos Titara, Bella e Zeferino, podendo dividir em 14 lotes de 8 de frente por 44 de fundos; vende-se todo ou em lotes, a 2:000$ cada lote. Informação: Tel. Villa 434. (N 28283)

Renard branco

Vende-se um absolutamente novo, por motivo de viagem. Occasião excepcional. Rua Santo Amaro n. 16, (casa de familia). B. M. 3206. (N 28288)

ULTIMOS ANNUNCIOS

LEILÃO DE PENHORES

CASA GONTHIER

Henry & Armando

Em 28 de Junho de 1922

45, RUA LUIZ DE CAMÕES, 47

Fazem leilão dos enhores vencidos, e avisam aos srs. mutuarios que podem reformar ou resgatar as suas cautelas até á vesera do leilão. (8219)

Empregos diversos

PRECISA-SE rapaz 16 a 16 annos para serviço de officina. Tratar rua Saude n. 51. (N 28334) D

PRECISA-SE de um chacareiro e de uma cozinheira, á Estrada Nova da Tijuca n. 631. (N 28373) D

Casas e commodos centro

LINDA sala mobilada so a casal de tratamento. Tel. 1521 C. (N 28353) E

HOTEL ASTOR — Bom tratamento. Grande conforto. Familiar. R. Xavier da Silveira, 80. Telephone Ipanema 1129. (N 27279) E

Cattete, Laranjeiras, Botafogo e Gavea

QUARTO MOBILADO para solteiro, aluga-se á rua Silveira Martins, n. 18. (N 28350) G

EM casa de familia aluga-se uma sala mobilada com ou sem pensão á casal ou cavalheiro de tratamento. Carvalho Monteiro n. 60. (N 28336) G

ALUGA-SE esplendida sala bem mobilada á um ou dois cavalheiros, á rua Alice, 76, Laranjeiras. (N 28365) G

Catumby, Estacio e Rio Comprido

ALUGAM-SE esplendidas salas de frente, com pensão, a casaes distinctos e senhores, em casa de familia. Rua Aristides Lobo n. 144. (N 28340) J

Molho Inglez

Registrado e analysado — PRODUCTO PURO E RECOMMENDAVEL.

Laboratorio: E. do Rio. Pedidos: Villa, 3550. Fonseca Araujo & Cia. — Rua Silva Jardim n. 12 — Tel. Cent. 367. Representantes em S. Paulo — Victoria — Campos e Bahia.

Vidro. . . . 2$000

Usado nos principaes hoteis desta capital. (8824)

ILHAS

ALUGA-SE uma bôa casa mobilada, ilha do Governador. Praia da Freguezia — Aluguel: 250$000. Vêr e tratar na mesma praia n. 25.

Compra e venda de predios e terrenos

CASAS — Vendem-se 1, rua Matoso, junto Haddock Lobo, 5 quartos, 3 salas, quartos criados, banheiros, agua quente e fria, emfim, todo conforto, com 4 portas na frente, 45:000$, negocio de occasião; 2ª, 2 casas na Travessa Bambina. Praça Saenz Pena, com 3 quartos, duas salas, cada uma, quintal, luz, etc, p. 34:000$ as duas; 3 pequenas casas em Botafogo, R. Polixena, por 22:000$, 2 em Madureira, com 3 quartos, duas salas, cada uma preço 7:500$ cada uma. Grande palacete em Copacabana, outras proximo a Conde Bomfim. Casas pequenas e terrenos em toda parte. Informa-se R. Quitanda, 69, sobrado, (vêr de 2 ás 5). Empresta dinheiro sob hypotheca de predios, nesta capital Rapido. (N 28382) N

CASA — Compra-se 1 com 2 quartos, 2 salas, quintal, que seja nova, ou em bom estado, do Meyer, até São Francisco, perto de bonde, carta com o preço, á Americo Pinto, á rua Getulio, 277 — Meyer. (N 25740) N

TRATAMENTO radical de corrimentos, catarrho uterino, colicas utero-ovarianas, ausencia ou irregularidade, tumores, etc. Uruguayana n. 134. Das 9 ás 11 e 1 á 5. Dr. Rupert Pereira. (N 28366) N

VENDAS DIVERSAS

VENDE-SE barato e superior piano allemão, perfeito e moderno, á r. Carmo Netto n. 265. (N 28355) O

TRASPASSES

TRASPASSA-SE uma pensão montada de novo com vinte quartos, salão de jantar e visitas. Informa-se na rua Sete de Setembro n. 170.

TRASPASSA-SE uma casa de petisqueira, Rua Senhor dos Passos, 65. Com contrato. (N 28347) P

Achados e perdidos

CASA GONTHIER — Henry & Armando — Rua Luiz de Camões ns. 45 e 47 — Perdeu-se a cautela n. 307.958, desta casa. (N 27766) Q

DIVERSOS

GALLINHAS de quintal superiores a 5$000, rua Santos Titara, 149, proximo á rua Magalhães Couto, Est. Meyer. (N 28352) S

MODISTA de vestido e chapeus executa qualquer figurino com toda a perfeição, de 10$ a 30$; attende a chamados pelo teleph. Norte 2126; á rua Marechal Floriano Peixoto numero 45. (N 28367) S

MME. ORIENTAL — Espirita com 19 annos de pratica em Jerusalém e na maior parte da Europa. Para evitar confusões e a unica que dá consultas nesta capital com o nome de Mme. Oriental e não duas como vem sendo annunciado. Mme. Oriental communica á sua numerosa clientela que vem de receber de Jerusalém as verdadeiros livros de orações, escriptas pela mão de um santo ha 400 annos contendo orações para todos os sentidos e orações para alcançar todos os seus desejos, sendo lida diariamente durante 40 dias, essas orações e seus milagres estão provados. O consultorio da popularissima Mme. Oriental é na rua da Constituição n. 47, 1º andar, Tel. C. 2508. (N 28318) S

Azulejos brancos

Vende-se muito em conta, inglez, belga e allemão; informa-se na rua da Carioca n. 19, em frente ao Mercado das Flores. (N 27706)

Ajudante de chauffeur

Um moço allemão com pratica, offerece-se. Carta á rua das Laranjeiras 124 (Barbearia), Christiano. (N 27704)

FAZENDINHA

Vende-se uma, distante da cidade a 3½ horas, casa grande, propria para um sanatorio, clima o que ha de bom. Criação de gado bovino, caprino, suino e ovino, reproductores puro sangue superiores. Plantações de araruta, gigante, cactus sem espinho e pequeno cafezal. Informações com o sr. J. de Medeiros, á rua General Camara n. 36, alfaiataria. (N 27678)

LAMPADAS PHILIPS

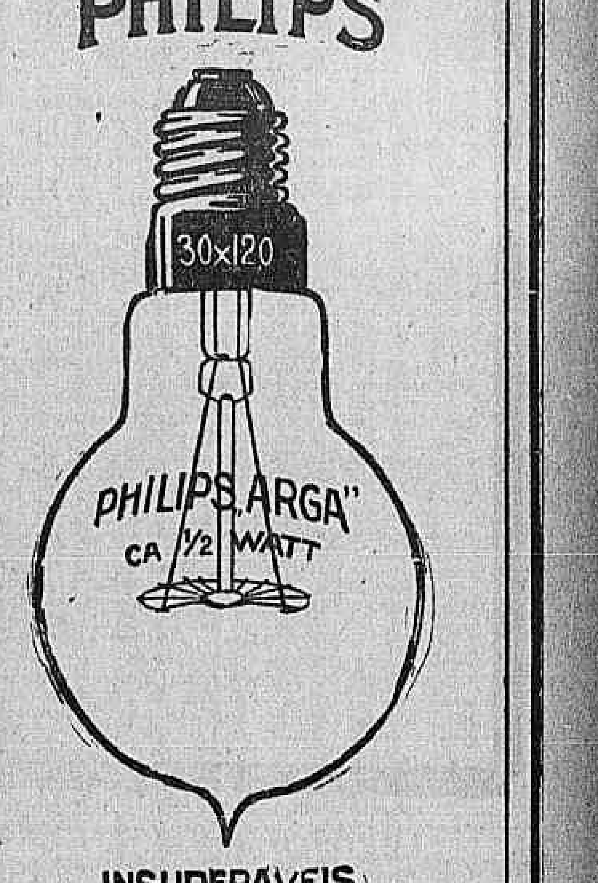

INSUPERAVEIS

A' venda em todas as casas de electricidade de primeira ordem

(326)

Lisboa-Rio

Vendem-se lindas photographias de SACADURA e GAGO COUTINHO, dentro do apparelho á saida de Lisboa, tamanho grande 25 x 30. Preço 5$000, pelo correio mais o registro; desconto aos revendedores.

AVENIDA RIO BRANCO, 47 sala 17 (N 28358)

COPACABANA

PREDIO APALACETADO

Vende-se por 95:000$000, magnifica morada edificada para residencia de seu proprietario, provida de todo o conforto, tendo entrada para auto, regular quintal, etc.; trata-se diariamente das 12 ás 16 horas, com o sr. Alvaro, na rua S. José 61, pharmacia. (N 27700)

Copacabana -- Compra-se

Um predio com tres ou quatro quartos; cartas para M. A. S. P. no "Jornal do Commercio", sem intermediarios. (N 27601)

Predio -- Aluga-se

Traspassa-se o contrato do predio novo, da Ladeira do Leme n. 48, (Tunnel Novo), com tres quartos, duas salas, despensa e sala de banhos, jardim e quintal, com dois annos e mezes de contrato, aluguel de 400$000 toda mobilada; só se traspassa com a mobilia; preço da mobilia 5 contos; pode ser vista de 1 ás 3 horas, e tratar á rua Buenos Aires 35, depois das 12 horas, com o coronel J. Coelho. (N 27759)

V. Ex. JA' SE HABILITOU A'S GRANDES LOTERIAS DO S. JOÃO? NÃO ESQUEÇA, A *CASA GAÚCHO* TEM FEITO MUITA GENTE FELIZ.

RUA CHILE N. 3

CAIXA POSTAL 481

End. Telegr. GAÚCHO. —:— Phone C. 5470. (N. 28339)

Terreno - Botafogo

Vende-se o bellissimo terreno da ladeira do Leme. (Tunnel Novo), que está sendo desaterrado, com bondes em frente; vende-se 30 ou 40 metros de frente, por 60 de fundos, plano; tratar com o proprietario á rua Buenos Aires n. 35, depois das 12 horas, com o coronel J. Coelho. (N 27759)

Predios -- Renda

21:800$000

Proximo á Quinta da Boa Vista, vende-se uma avenida com 14 bellos predios, com a renda annual de 21:800$000; casas com dois quartos, duas salas, etc.; preço do grupo 130 contos. Tratar á rua Buenos Aires n. 35, depois das 12 horas, com o coronel J. Coelho. (N 27759)

Predio -- Renda Leme

22:500$000

Vende-se á rua de Copacabana, um grupo de oito bellos predios novos, com a renda e inquilinos antigos, de 22:500$000 por anno; preço do grupo, 170 contos. Tratar á rua Buenos Aires n. 35, depois das 12 horas, com o coronel J. Coelho. (N 27759)

Terreno -- Tijuca

Vende-se á rua Itacurussá, um pouco acima da rua Homem de Mello, onde existe uma casinha em ruinas, esse bello terreno que tem de frente 16 metros por 60 de fundos. Preço por todo 24 contos. Tratar á rua Buenos Aires n. 35, depois das 12 horas, com o coronel J. Coelho. (N 27759)

Doenças de ouvidos garganta, nariz e bocca Cura garantida e rapida da OZENA (fetidez do nariz, processo inteiramente novo

DR. EURICO DE LEMOS

professor livre dessa especialidade na Faculdade de Medicina do Rio de Janeiro. Consultorio: rua da Assembléa n. 13, sobrado, das 12 ás 6 da tarde. (N 28315)

Predio -- Botafogo

Vende-se á rua Marquez de Abrantes, um grande predio occupado em casa de commodos, dando a renda de 700$000; tem 14 quartos e salas, frente 7 metros por 80 de fundos planos, dahi segue até ás vertentes com 14 metros de largura. Minimo preço 60 contos; só isso vale o terreno e material. Tratar á rua Buenos Aires n. 35, depois das 12 horas, com o coronel J. Coelho. (N 27759)

Terreno -- Tijuca

Vende-se um bellissimo terreno todo murado, sito á rua Pinto Figueiredo, quasi esquina Conde de Bomfim, (praça Saenz Peña). O terreno fica em frente a uma rua nova. Frente 15 metros por 28 de fundo mais ou menos. Preço 22 contos. Tratar á rua Buenos Aires n. 35, depois das 12 horas, com o coronel J. Coelho. (N 27759)

Predios -- Renda

35:000$000

Com a renda annual de 35 contos, vende-se em Villa Isabel, um grupo de 16 excellentes predios novos, todos occupados por excellentes moradores antigos; os predios são todos do mesmo formato, com tres bellos quartos, duas salas, banheiro, cozinha e quintal, com entrada ao lado com marquezа; dão a renda bruta de 18 por cento ou 13 % liquidos. Preço minimo de todo o grupo 190 contos. Nove predios estão com a renda antiga. Junto tem um grande terreno, com seis mil metros quadrados, que tambem se vende desejando o comprador com este; o minimo preço são 210 contos. — Ver planta e tratar á rua Buenos Aires n. 35, depois das 12 horas, com o coronel J. Coelho. (N 27759)

BANDOLIM

Vende-se um optimo bandolim de fabricante italiano, á rua Visconde de Itamaraty n. 37, Villa Isabel. (N 27688)

ESCRIPTORIO

Aluga-se um optimo com duas janellas e preço razoavel. Tem elevador. Rua Sete de Setembro n. 115. (N 27705)

Terrenos -- Venda

Vende-se á rua Uruguay e Maxwell em rua nova, trinta lotes de terrenos, que serão vendidos em lotes de 10 metros de frente e o preço varia de 3 a 6 contos por lote; ver planta e tratar á rua Buenos Aires n. 35, depois das 12 horas, com o coronel J. Coelho. (N 27759)

Terrenos -- Venda

Vende-se á rua Uruguay e Maxwell e rua Nova, trinta lotes de terrenos, que serão vendidos em lotes de 10 metros de frente e o preço varia de 3 a 6 contos por lote; ver planta e tratar á rua Buenos Aires 35, depois das 12 horas, com o coronel J. Coelho. (N 27759)

Modista Madame Branco

Tem todos figurinos estrangeiros; mandai Sedas, Veludos, tecidos lãs que lhes faço um toilete chic causar inveja; feitio vestido Seda 20$; feitio vestido Noivas 30$; feitio costumes de tecido lã ou Veludo 25$; feitio vestido Voile 8$; fasemos vestidos luto em 24 horas; tenho missangas, contas; cabuchú e borda mão ou machina tenho forros seda e lustrosos; tenho veludos de Sêda; Crepe china e Sedas chics; tenho ajudantes francezas, Alemãens, rua Haddock Lobo n. 6, primeiro andar, Telephone 3545 Villa pedidos interior dirigir correspondencia Rodrigues Branco Bazar Colosso. (N 28363)

Milagres do Bazar Colosso

Vinde Ver novidades e novos Tecidos lãn; Rendas, e flanelas Cobertores dos ultimos leilões Alfandega; taffeta Seda legitimo francez forte tem metro largura São 15 côres para Vestidos e golas 14$; Crepe china metro largura 14$; Jersei lãn enfestado para Vestidos 10$; Renda Seda palmo largura 2$; Rendas Cores todas larguras; Veludo Sêda metro largura não existe melhor 40$; Casimira metro meio largura para Costumes 7$; gabardine enfestada cores chics 3$; flanela cordone para Capas e coeiros crianças 2$500; "VINDE VER COBERTORES"; Rendas filó bordado metro altura 10$; Renda chantill Seda 80 de largura 16$; gabardine marinho branca tem metro meio de largura para Capas Crianças e Costumes Senhoras 22$500; Vinde ver grande Sortimento botões para Costumes e Vestidos; Casacos e bluzas de Jersei desde 10$; Bluzas de Jersei de Seda 70$; Veludo bom Côres chics para Vestidos 9$; Rendas legitimas Valencianas desde 900 peça; COBERTORES crianças 5$; Cobertores para lãn 40$; Colchas Solteiro 5$; Colchas chics e boas casados 10$; Colchas para Noivos 20$; Cobertores para lãn e chics para Noivos 60$; Colchas inglezas brancas para Noivos 20$; Vinde ver Crepe china forte perfeito metro largura 14$; Vinde comprar taffeta Sêda forte garantido francez metro largura 14$; Organdi metro 20 largura 6$; Meias Seda fortes garantidas Senhoras 6$; Meias Seda Crianças 4$; Meias legitimas fio escocia Senhoras 6$; meias para homens; Cretone Inglez canario dois metros 10 largura 4$800; Atoalhado branco ou cores largura maior metro 3$500; Cretone n. 200 com metro 60 largura 3$600; flores para chapéos e Vestidos galões de todos tamanhos; "PELLES PARA ENFEITAR COSTUMES 1$500" Botões todos tamanhos; toalhas banho; Morins; paina Seda 4$ kilo; Comprando 30$ de outros artigos vendemos uma só peça morim legitimo Ave Maria por 19$500 com 20 jardas garantidas; Vinde ver nossos veludos de Sêda e São superiores aos melhores; Rua Haddock Lobo 6. Tecidos pretos luto crepe luto barato, chitas pretas retalhos desde 700. (N 28362)

Predios -- Renda Sampaio

19:300$000

Vende-se na estação do Sampaio, um grupo de 11 predios novos, sendo um occupado por armazem, dando a bella renda annual de 19:300$000; vende-se tudo por 120 contos. Tratar á rua Buenos Aires n. 35, depois das 12 horas com o coronel J. Coelho. (N 27759)

CUIDADO! CUIDADO!

TENHA TODO O CUIDADO COM A SUA SAUDE!!!

O sangue é o elemento principal do organismo, por isso quem quizer ter um organismo forte e resistente deve procurar ter sempre um sangue abundante e rico. As pessoas cujo organismo é alimentado por um sangue insufficiente e pobre, soffrem de uma infinidade de doenças muito variadas, das quaes as mais communs são as seguintes: Anemia, Chlorose, Falta de appetite, cansaço, Desanimo, Palpitações do coração, Tonteiras, Neurasthenia, Phosphaturia, Dôres nos musculos, principalmente ao despertar, Enxaquecas, Inchação dos pés e das mãos, Zumbido nos ouvidos, Magreza, Debilidade sexual, Insomnia, Dôres no estomago, Paralysia, Pallidez, Dôres nas pernas, Molleza, Azia, Dôres de Cabeça, Impaludismo, Vista escura, Temores infundados, etc. Essas e outras doenças são causadas pela pobreza do sangue, mas desapparecem completamente com o uso de um poderoso medicamento que augmente e enriqueça o sangue, como as Pilulas Fortificantes do Ph. Carlos Cruz.

As Pilulas Fortificantes do Ph. Carlos Cruz curam tambem diversas doenças proprias das Jovens e das Senhoras mais edosas, entre as quaes podem-se citar as mais communs que são as seguintes: Flôres brancas, Regras dolorosas, Irregularidade da menstruação, Suppressão das regras, Regras abundantes, etc.

As Pilulas Fortificantes do Ph. Carlos Cruz tonificam os nervos e o cerebro, quando abatidos por excesso de trabalho material ou intellectual. Produzem excellentes resultados nas convalescenças em geral. Com o seu uso, no fim do primeiro vidro, já o doente sente grandes melhoras e uma forte animação.

Existem cerca de dois mil attestados espontaneos de Medicos, Pharmaceuticos e Particulares que recommendam constantemente e com a maior segurança o uso desse maravilhoso fortificante. Pilulas Fortificantes do Ph. Carlos Cruz, medicamento tonico, de acção rapida e completa, para todas as pessoas debeis. (40)

IMPOSTO SOBRE A RENDA

Quer aprender sózinho a fazer escripturação mercantil, correctamente, num mez? Compre o "Methodo" do prof. Tavares da Silveira, systema mixto ao alcance dos leigos, escripto para ensinar ao commercio deante do IMPOSTO SOBRE A RENDA, e approvado pela Delegacia. Unico que serve a quem quer escripta LEGAL e SIMPLIFICADA. Centenas de negociantes e moços aspirantes ao commercio aprenderam recentemente e já estão fazendo. Numerosos attestados comprovativos. Informações e pedidos só á Empresa Editora "O Industrial", Sta. Rita do Sapucahy, Sul de Minas. Preço: 20$000. Pelo correio, sob registro, mais 2$000. Remette-se para todo o Brasil. (Ler neste jornal, no ultimo domingo de cada mez, annuncio detalhado com o titulo acima). (18391)

Borrachas Massiças CONTINENTAL

STEINBERG & CIA.

Rio de Janeiro	S. Paulo
Av. Rio Branco, 31-33	R. B. de Itapetininga 27
Caixa Postal 1281	Caixa Postal 1150

(10112)

"A PROPAGANDA"

AGENCIA GERAL DE PUBLICIDADES
FUNDADA EM 1915.

MATRIZ	SUCCURSAL
Rua 15 de Novembro 61, sob. Teleph. Central 5885 Caixa do Correio 1.017 S. PAULO	Largo da Carioca 8, 1º andar, Teleph. Central 4591 RIO

Director
FELIPPE DE LIMA.

Agencia que se incumbe de fazer annuncios, publicações e assignaturas, em todos os jornaes e revistas desta Capital, Estados do Brasil e estrangeiro.

E' a unica agencia de annuncios no Brasil, que maiores commodidade e vantagem offerece ao publico em geral. (418)

Sanatorio Rio Comprido

SÓMENTE PARA DOENTES DE CIRURGIA

Serviço privado dos Drs. FERNANDO VAZ com consultorio á rua da Assembléa 27, ás 15 horas, e CRISSIUMA FILHO com consultorio á rua Rodrigo Silva n. 7, ás 14 horas.

DIARIAS DESDE Rs. 12$000

Rua Santa Alexandrina n. 254

Telephone, Villa, 4001. (329)

Madeiras do Pará

Grando estancieiro do Pará, actualmente nesta Capital, póde fazer largos fornecimentos de madeiras para qualquer mister, em vigas ou tôros, apparelhadas ou não, só querendo discutir o carregamento completo de um ou mais vapores.

Póde ser procurado de 9 ás 11 da manhã á Rua General Camara 88, loja. (281)

União dos Salineiros

Sal grosso e moido

TODAS AS QUALIDADES EM STOCK
PREÇOS E AMOSTRAS. — TEL. 6178, CENTRAL

P. J. Mc KELLEN

AV. RIO BRANCO, 137 — 2º. (N 27628)

OPILAÇÃO-ANEMIA PRODUZIDA

por vermes intestinaes. Tratamento rapido e seguro com o PHENATOL, do Alfredo de Carvalho. Facil de usar, não exige purgantes e é bem acceito pelas crianças. Innumeros attestados de curas. A' venda em todas as pharmacias e drogarias do Rio e dos Estados. — Depositarios: ALFREDO DE CARVALHO & C. — Rua 1º de Março n. 10. (7448)

Peitoral S. Caetano

Puramente vegetal — Não contém opio, codeina, morfina, bromoformio, etc. De effeito garantido na asthma, bronchite, rouquidão, tosse secca, nervosa, laryngite, tracheite, influenza UNICO que cura qualquer tosse com um só vidro. A' venda nas principaes pharmacias e drogarias. Deposito: RUA 24 DE MAIO N. 154 — Telephone Jardim 10 — Rio de Janeiro. (N 22876)

BORLIDO MAIA & C.

CASA FUNDADA EM 1878.

Unicos depositarios do cimento inglez "WHITE" e BROTHERS", tinta hygienica OLSINA e DERMAPHTHOL, para matar o carrapato do gado. Telephone 274 — RUA DO ROSARIO 55-58 (7439)

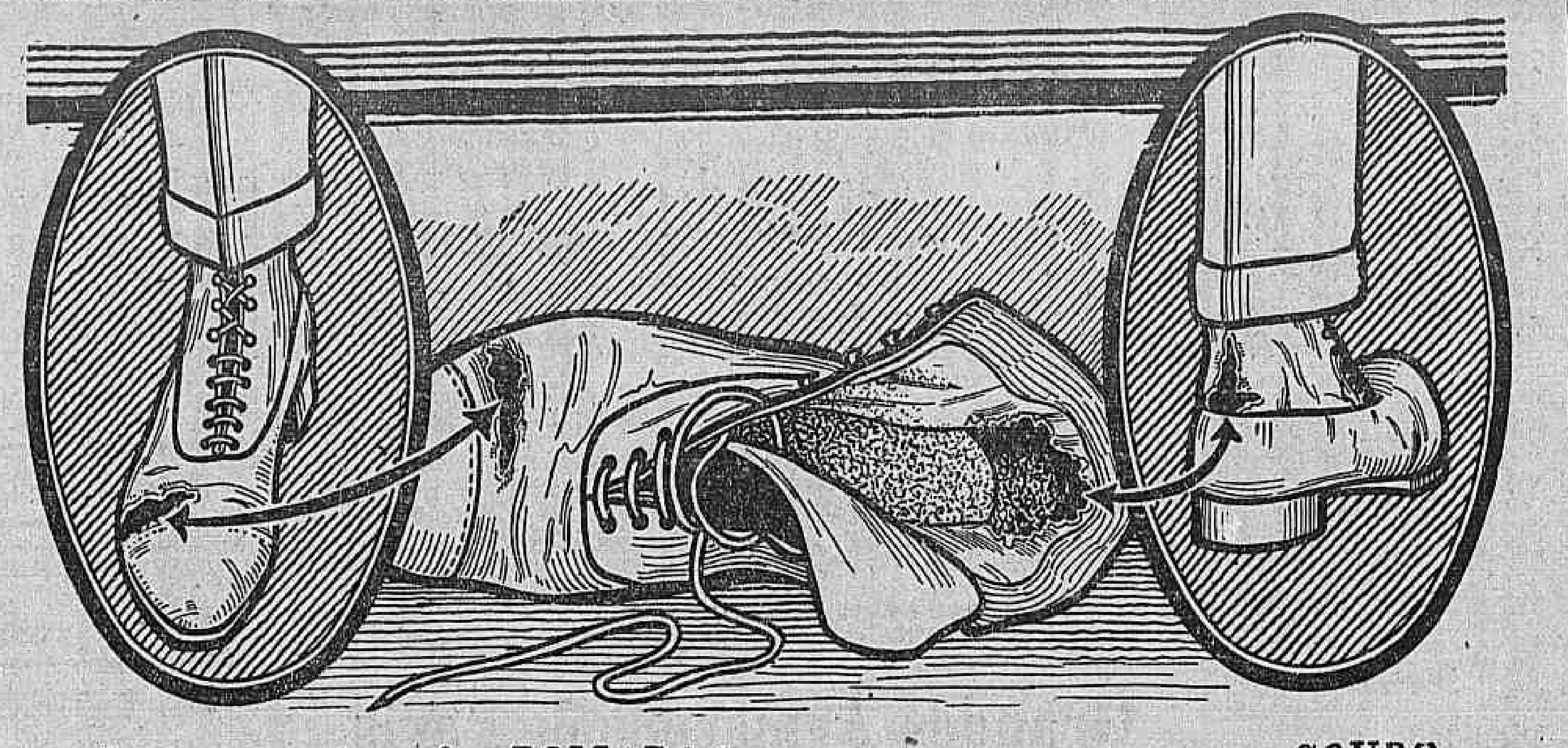

Consequencias de POMADAS que não conservam o COURO

O consumidor não deve julgar uma pasta para calçados pelo lustro que produz no couro, visto que este brilho quasi sempre é obtido em sacrificio do calçado, cuja acquisição tão pesada é hoje em dia. A principal qualidade de uma pasta deve ser a conservação. As experiencias chimicas têm demonstrado que, para conseguir uma boa conservação, o couro requer substancias oleosas, que o amaciam. Encontram-se estas qualidades na therebentina ou agua-raz, em combinação com outros corpos graxos. Póde-se por isso considerar verdadeiro veneno para o calçado as pastas á base de agua, visto não conterem substancias oleosas e sobretudo devido á potassa indispensavel nessas pastas, cujos effeitos causticos são conhecidos. São igualmente prejudiciaes as pastas cujo unico fim é um rapido brilho ou outras que tingem excessivamente o couro, visto taparem os póros, auxiliando a destruição do calçado.

Cabe aos fabricantes A. BEHMER & FILHOS — Fabrica "Duas Ancoras" — terem reconhecido os inconvenientes prejudiciaes dessas pastas e lançado no mercado, como resultado de longas experiencias

a PASTA "DUAS ANCORAS" (Brasileira)

que conserva e lustra simultaneamente o calçado. Com o constante uso desta pasta economisa-se cerca de 50 % dos gastos para calçados.

AGENTES E VIAJANTES

PARA CARIMBOS DE BORRACHA E GRAVURAS OPTIMAS COMMISSÕES

Peçam condições á AUGUSTO MALAGOLI — Rua Vasco da Gama, 58 — Rio de Janeiro. Responde-se a pedidos de preços por cartas. (N 25650)

Terriveis Affeições Dos Olhos Curadas

Quando emfrentaes uns olhos vermelhos, engorgitados e repellentes, o vosso impeto é de evital-os.

Sabeis que existe uma nova descoberta surprehendente que torna sadios os olhos doentes — um fluido maravilhoso LAVOLHO que dotará os vossos olhos de suavidade e brilho? Não ha mais vermelhidão, nem purgação, nem palpebras doentias. Os olhos doentes e fracos ganham força e saude.

LAVOLHO, descoberta de um especialista em molestias dos orgãos visuaes, de fama mundial, absolutamente inoffensivo aos olhos mais sensiveis. A' venda, com conta-gotas, nas Pharmacias e casas commerciaes. (3672)

Luz electrica nas Fazendas, Villas, Cinemas, etc.

Os afamados motores conjugados — Lalley-Light, formam o melhor conjunto para a producção de energia e luz electrica, não correndo risco algum ou que o usam, devido á sua voltagem de 32 volts. Com este grupo que se compõe de motor gerador, pode qualquer pessoa obter, além de luz electrica, tambem energia para industria que demande pouca força. São movidos a gazolina, muito economicos. Podem tambem ser utilizados para cinematographos, bastando que o proprietario use a mesma voltagem. É actual e unico depositario para o Brasil, pelo que por motivo todo especial, vendel-os durante algum tempo, por preço muito abaixo do custo actual na fabrica, bem como facilitar o pagamento dos interessados e fornecer catalogo gratuito, com todas as explicações. Dirijam-se a

Francisco Bouças

Avenida Rio Branco n. 47, 3º. Tel. Norte 647 — Caixa Postal 125 — Rio de Janeiro. (Pede-se indicar o jornal em que leu o annuncio). (N 27165)

CORREU A EUROPA

Srs. Viuva Silveira & Filho

Soffrendo ha dois annos de uma Syphilis que me mortificava, quer do corpo, de tratamento e fui a Europa afim de lá procurar remedio para esse mal que muito me affligia.

Em Paris submetti-me a duas injecções de 606 a conselho de especialista, sem obter melhora. Submetti-me depois a 12 puncções, lavagens nasaes não logrando ficar curado, tendo então de sujeitar-me a dolorosa operação. Antes de dois mezes o mal havia voltado; de regresso ao Brasil, lendo nos jornaes curas de males iguaes ao meu, operadas pelo depurativo «ELIXIR DE NOGUEIRA», do Pharmco. Chimico João da Silva Silveira, tomei um vidro do mesmo, e isto sem dieta e resguardo e com alegria vi-me curado antes de terminar o segundo vidro.

S. Luiz, 12 Setembro 1911.

Nestor Veras, Juiz Municipal da 2ª vara civel e crime privativo dos Feitos das Fazendas Estadoal e Municipal).

O grande depurativo ELIXIR DE NOGUEIRA, vende-se em todas as pharmacias e drogarias do Brasil e Republicas Sul-Americanas. (2224)

AS PILULAS INDIGENAS de TAYUYA'

do DR. MONTE GODINHO são anti-biliosas, purgativas, reguladoras e anti-febris. Approvadas pela Directoria Geral de Saude Publica.

Indicadas na prisão de ventre, falta de menstruação, vertigens, opilações, hemorrhoides, digestões difficeis, molestias do figado, excesso de bilis e febres biliosas. Não exigem dieta.

DEPOSITARIOS: — Bragança, Cid & C. Rua Buenos Aires, 172 — Rio de Janeiro. (886)

Injecção Macedo

Infallivel na cura da Gonorrhéa chronica ou recente. A' venda nas drogarias e pharmacias, e no deposito geral: Pharmacia Macedo, rua Coronel Figueira de Mello, 141. (N 22412)

GONORRHENO

Unico para qualquer gonorrhéa e os corrimentos; para homens e senhoras. A qualquer freguez que comprar o "GONORRHENO" no deposito — rua General Pedra n. 38, Pharmacia, restitue-se a mesma quantia quando falhar o effeito, o que é impossivel. Vidro, 3$000. Pelo Correio, 5$000. Leiam bem o nome Gonorrheno. (N 28210)

LOÇÃO PANAMÁ

Preparada com cascas de Quilaia, Mamona, e sublimado em dosagem anti-capilar.

Faz nascer, crescer e ondular os cabellos, mantendo a sua côr natural

Vende-se em todas as Pharmacias e Perfumarias.

Fabrica de Perfumarias e Sabonetes de M. E. FERREIRA. JUIZ DE FÓRA — MINAS. (N 16903)

A. Costa Araujo

Grande deposito de madeiras em grosso Soalhos, Forros, Cimalhas e materiaes para construcções

Pinho Paraná em Couçoeiras e taboado em Larga escala

ENTREGA IMMEDIATA.

CASAS — Rio de Janeiro: Rua Constituição, 78. Tel., C., 4450. Nictheroy: Rua 15 de Novembro 34. Tel. C. 368. (46)

Holosan

O melhor, mais racional e seguro tratamento da impotencia e demais perturbações das funcções sexuaes — Frigidez, perdas nocturnas, rapidez, decrescimento ou ausencia de sensação genesica.

Nas pharmacias e drogarias: Bragança Cid & Cia.; Evaristo Eyer & Cia., e Granado & Cia.

Pelo Correio — Caixa Postal 892 — RIO.

PREÇO — 10$000. (N 19456)

POLVILHO — COLLAS — GOMMA ARABICA — CÊRAS DE CARNAÚBA E DE ABÊLHA — CRINA VEGETAL — PLUMA DE FLEXA — TALCO — KAOLIM — PARAFINA, ETC., ETC. NA RUA GENERAL CAMARA N. 88. J. CASTRO MOTTA (1749)

Formiga saúva

Só se extinguem, de verdade e definitivamente, os formigueiros da Saúva, com o formicida marca "FORMIDAVEL", dos industriaes VARGES, SCHOMAKER & COMP., approvado e patenteado pelo governo da Republica, adoptado por emprezas nacionaes e estrangeiras, inclusive a LEOPOLDINA RAILWAY. Applica-se sem machina e sem fogo; simples, pratico, economico e infallivel. Responsabilisamo-nos pelos resultados mesmo NOS FORMIGUEIROS ONDE NENHUM OUTRO FORMICIDA PRODUZIU BENEFICIO. Pedidos de informações e encommendas, nos escriptorios de VARGES, SCHOMAKER & COMP., rua Sete de Setembro n. 92, Rio. (N 26435)

Tuberculose

Cumprindo uma promessa que fiz, indicarei e mostrarei com evidencia a quem interessar, como consegui obter a cura radical de uma minha filha que esteve tuberculosa durante 10 annos. O unico interesse que me move é o cumprimento da minha promessa, portanto, se houver incredulos que me attribuem outro qualquer interesse em publicar este aviso, escusam screver-me porque vivo do meu trabalho e não tenho tempo a perder inutilmente. Estou igualmente a disposição dos srs. medicos.

SAVERIO BRANDI — Caixa postal, 2075 — S. PAULO (18443)

PILHAS SECCAS ELECTRICAS HELLESEN

Agentes Geraes:
THORVALD JENSEN & Cº.
R. Sachet 27. Caixa 1283 (114)

Só é surdo quem quer!

Ultima novidade! Apparelho portatil

"PHONOPHOR"

Facilimo no manejo, leve, de effeito surprehendente, mesmo nas pessoas mais surdas.

Peso 300 grammas. Importação directa

C. BIEKARCK & C.

Rua da Misericordia 34, Telephone C.4.081 RIO DE JANEIRO (2402)

Pastilhas Herber

PARA TOSSE, GRIPPE, BRONCHITES e todas as affecções do apparelho respiratorio. (N 22985)

A occasião faz o ladrão TRES

Marcas de cofres: AMERICANO, NEW-YORK, COURAÇADO MILNERS e VILLA NOVA DE GAYA. De todos os tamanhos, temos a preços reduzidos. Actualmente só fazemos negocios directos, por estarem os preços reduzidos, por isso não damos commissão; tambem facilitamos em receber mensalmente. Rua Theophilo Ottoni n. 148, Rio. EMPRESA UNIVERSAL DE COFRES. (N 24752)

VETERINARIO

O Dr. César d'Albrieux, de volta de sua viagem á Europa, novamente attende a chamados e dá consultas, das 8 ás 10 horas, na pharmacia Paris, rua do Passeio, 56, telephone Central 2.369. (N 26762)

Pinturas de cabellos

Mme Oliveira, tinge cabellos só a senhoras. Seu preparado, completamente inoffensivo, de exclusiva base de Henné, não suja roupas nem impede de lavar a cabeça; faz pretos, castanhos e louros, acaju, R. Moncorvo Filho, 1, sob. (antiga rua do Areal), defronte do Senado. Telephone Norte n. 6514. (N 25995)

CASA — TRASPASSA-SE

No Andarahy, com tres quartos, 2 salas, quarto de banho, fogão a gaz, jardim, grande quintal. Aluguel 160$ a quem pagar 300$ de bemfeitorias. Informa-se á rua Costa Pereira 28. (N 27582)

Machina Singer

Vende-se uma lançadeira em boas condições, por 100$000; ver á rua Larga 173, sobrado, com d. Maria. (N 28119)

Cofres estrangeiros

Usados, a preços de occasião, para desoccupar logar, vendem-se baratissimos. Rua Theophilo Ottoni n. 148, proximo á rua Uruguayana. (N 24752)

DESCONTOS

de titulos de commerciantes e de particulares a curto e a longo prazo. Casa Bancaria Monteiro de Castro & C., rua Sete de Setembro, 44. (N 22966)

Pensão Sul-America

Aposentos para familias e cavalheiros, proximo ao banho de mar: rua Senador Vergueiro ns. 111 e 113. (N 26770)

2º ANDAR

Aluga-se um proprio para escriptorio ou companhia, á rua Rodrigo Silva 14. Trata-se no 1º andar. (N 27662)

Cabellos no rosto

destruidos radicalmente por uma operadora, ingleza, diplomada, de Londres. Sem dôr e sem cicatriz. Rua da Assembléa n. 48, 2º andar, das 12 ás 16 horas. (N 27636)

Quarto mobilado

Aluga-se em casa de familia com entrada independente. Rua General Severiano 38, bonde Praia Vermelha. (N 27598)

MACHINAS

Novas e usadas para diversas industrias, vendem-se a preços vantajosos. Fratelli Crisanti. Rua José Bonifacio n. 40. — São Paulo. (104)

Casa em Botafogo

Troca-se uma proxima ao largo dos Leões, de 400$000, com quatro quartos e mais dependencias, por outra maior, mais proxima da cidade, embora de maior preço. Cartas a Gil Terres, nesta redacção. (N 26693)

Officina mecanica

Vende-se uma apparelhada para qualquer concerto de automovel ou industria congenere. Magnificamente localizada e com boa freguezia. Tratar com o dr. Garcia, no Supremo Tribunal, á Avenida Rio Branco. (N 27604)

OS QUE SOFFREM DE

ASTHMA e TOSSE

rebeldes a qualquer tratamento cortem e guardem este annuncio que não se repete:

UM VIDRO DO SCIENTIFICO ANTI-ASTHMATICO **"LIBET"**

custa 6$000 e basta para 3 semanas

A efficacia deste maravilhoso preparado é superior a tudo quanto tem sido descoberto pela sciencia medica, para curar qualquer asthma, bronchite asthmatica, bronchites chronicas, catarrho chronico e tosses rebeldes a qualquer outro tratamento.

Com o uso da primeira dóse o doente sente-se completamente alliviado, passa bem, dorme tranquillamente, acorda bem disposto para a luta e labuta quotidiana, e, afinal, sente o bem estar que pode ser proporcionado, tão sómente, pelo uso e goso da saude em toda a sua plenitude.

Cortae e guardae este annuncio, bem guardado! Algum dia ser-vos-á util a VO'S ou a vossos amigos e parentes, e sobretudo, não esqueçaes que os fabricantes do anti-asthmatico LIBET garantem a efficacia deste remedio incomparavel e restituem o dinheiro a todo o doente que não obtiver resultados com o uso do primeiro vidro!

O Anti-asthmatico LIBET vende-se em todas as pharmacias e drogarias de S. Paulo, Rio de Janeiro, Porto Alegre, Curityba e Santos.

CAIXA 16 68 — S. PAULO.

METROPOLITAN-AGENCY
Representante no Rio: P. SILVA MOURA — Rua Cattete, 47. (18448)

OURO 3$400 - PLATINA 22$000

JOIAS

Prata, brilhantes, dentes e dentaduras usadas, cautelas do Monte de Soccorro e de casas de penhores. Compram-se, pagando-se melhor que qualquer outra casa. Concertos garantidos de joias e relogios.

CASA OLIVEIRA

Rua dos Andradas n. 54 — Telephone n. 4.772. Caixa postal 1.308. (N 27761)

LOJA

Na Avenida Central, no ponto de maior movimento, vende-se por 45:000$ ou passa-se o contrato. Trata-se na rua Buenos Aires n. 112, com o sr. Arthur. (N 28125)

"S. B. ESPIRITAS — HOMEOPATHICOS

CAIXA POSTAL, 30
NICTHEROY — E. DO RIO

Os mediuns somnambulos invisiveis desta sociedade beneficente continuam a fornecer diagnosticos para os irmãos soffredores.

E' indispensavel mandar o nome por extenso — logar fixo, onde mora — Edade — Profissão e um envelope já sellado e subscriptado para a volta. (4866)

Trabalhadores

Precisam-se de trabalhadores para ajardinamento em S. Christovão; paga-se bem. Trata-se na Chacara á rua d. Anna Nery 98, (Pedregulho). (N 27658)

LOJA

Aluga-se uma, pequena, propria para qualquer negocio, em predio novo, no Becco dos Ferreiros n. 25, perto do MERCADO NOVO. (N 27659)

VINHO CREOSOTADO

Tosses, Bronchites, Asthma, Tuberculose até o 2º gráu, Catarrho, Pulmonar, Resfriados, Constipações, Depauperamento e Fraqueza Geral.

VENDE-SE NAS PHARMACIAS (12662)

SOBRADOS

Alugam-se dois espaçosos sobrados juntos ou separados, em frente do Pavilhão inglez, proprios para escriptorios dos constructores. Informa-se na rua Santa Luzia n. 186. (N 28139)

MOTORES ELECTRICOS

Motores transformadores e dynamos, á rua dos Andradas n. 115 C. Cunha. (9020)

Officina de alfaiate

Quem esteja em condições de organizar e dirigir uma officina de alfaiate, por conta propria, offereça seus serviços no PARC ROYAL, no largo de S. Francisco. (N 27609)

HOTEL E RESTURANTE ASTORIA

Av. Rio Branco, 247
Tel. Central 4980 (8300)

TRASPASSA-SE

uma camisaria chic, com contrato de 5 annos, ponto de grande movimento e futuro. O motivo da venda se explicará ao pretendente. Recados á caixa do correio n. 1566. (N 27597)

COFRE INGLEZ

Vende-se um, de duas portas, usado, a preço de occasião. Rua Theophilo Ottoni n. 148. (N 24752)

Porque o Raid Lisboa-Rio?

Durante o raid sensacional
Gagueja Gago com ẽstase
Ao Rio quando chegarmos
Comprar devemos muita Blenostase.

De prompto responde Sacadura:
Com pose de gente fina
Ao Brasil sómente venho
Comprar "Pasta Seabrina". (N 27586)

RENAULT

VENDE-SE um double phaeton carro de luxo, com installação electrica nova e em perfeito estado de conservação, podendo ser examinado por qualquer profissional competente. Negocio urgente por ter o proprietario de se retirar para a Europa. Para ver na rua Evaristo da Veiga n. 49. (N 27037)

Pensão Milton

Every comfort. Fine rooms handsomely furnished for families and single gentlemen. Situated in the best part of the city. Prices within reach of all. Excellent cuisine. — Rua Marquez de Abrantes n. 26. (N 27431)

VITRINES

Alugam-se duas na rua Uruguayana n. 49, junto á charutaria que faz esquina com a rua do Ouvidor. Trata-se com o sr. Cardoso. (N 26703)

PENSÃO RIALTO

Praça José de Alencar n. 11, perto do Flamengo. O maior conforto e cozinha especial para familias de tratamento. (N 25977)

Syphilis e Mol. das Senhoras

Pulmão, coração e estomago. Tratamento completo pelo dr. Zeferino Bastos. Rua Invalidos 46. Das 9 ás 11 e das 3 ás 5 horas. (N 22768)

HEMORRHOIDAS

Cura radical, rapida, indolor, sem operação. Dr. Raul Pitanga Santos; rua do Passeio 56, sobrado, de 1 ás 4. (N 24338)

Marinha - Enferm. mecanicos

Sub-officiaes — Divisas — 20$000. Novos uniformes. Pg. 12, 15, 18 m. R. Carioca 26, 2º. C. 3973. (N 19949)

Palacete em Copacabana

Aluga-se um á rua Copacabana n. 758, com ou sem moveis, tendo todo o conforto para familia de alto tratamento, com garage, jardim, etc. Pode ser visitado das 3 ás 5 horas da tarde e para mais informações á mesma rua no n. 801. (N 26705)

Novidades para senhoras

Vendemos a preços baratissimos vestidos de seda pintados, costumes tailleurs, roupas brancas, meias, chapéos de todas as qualidades, perfumarias nacionaes e estrangeiras por preços que mais ninguem pode vender. Acceitam-se encommendas. — Rua Maranguape n. 22. Tel. Central 32. (N 27401)

Salas de frente

Alugam-se duas para escriptorio, á rua Ourives, n. 58. Trata-se na loja, com o sr. Dias. (N 26704)

Fossas Sanitarias

Approvadas pelas autoridades sanitarias, vendem-se a 90$; praia do Cajú, n. 68. Telephone Villa 199. (N 21676)

DR. CIVIS

Doenças internas; systema nervoso. Tratamento da syphilis. Avenida Gomes Freire, 63. Telephone 2.111. (N 27130)

JOIAS

Ouro M. 4$700

Compra-se ouro, prata, platina, brilhantes e joias, paga-se bem; officina de concertos de joias e relogios. Especialidade em concertos de Bolsas.

RUA VASCO DA GAMA, 5. (N 21817)

CABOS DE AÇO

Vende-se um lote. Ver na rua d. Luiza, hoje, Candido Mendes n. 7. (Armazem). (N 28016)

A. E. G. motor 2 HP.

Perfeito, completo, vende-se á travessa do Oliveira 6 (rua Larga). (N 26564)

GRAVADOR

Especial colla para photogravura (Limone). Deposito na casa Bastos Dias. (N 25974)

Sitios e Fazendas

Compras e vendas tratam-se, em magnificas condições, com Porto Montinho, que não augmenta os preços pedidos e que cobra somente diminuta corretagem. Dispõe de agentes em varias localidades dos Estados de Minas, Rio de Janeiro e S. Paulo. Informes das 15 ás 18 horas, na Avenida Rio Branco 137, sala 31. Experimentae. (N 27225)

COOPERATIVA PROGRESSO

CLUBS DE MERCADORIAS — Carta Patente, 55.

Antiga "Joalheria Confiança"

Fundada em 1877

CAPITAL REALIZADO. . . . . . Rs. 150:000$000

CLUBS DE JOIAS, roupas, calçados, chapéos, Filtros e outros artigos.

O MAIOR CLUB DE MERCADORIAS, O MAIS COMPLETO E O MAIS COMMERCIAL.

Todos os nossos clubs são SEM AGIO ou com agio, offerecendo a nossa COOPERATIVA as mesmas vantagens conhecidas neste ramo de negocio.

A unica que tem JOALHERIA e FABRICA de JOIAS para fornecimento aos seus clientes.

Resultado dos sorteios durante a semana finda:

Dia			Para o Plano "ROAL"
12	2ª-feira... 470	e 70	470, 567, 550, 880, 586
13	3ª-feira... 993	e 93	986, 187, 545, 704, 662
14	4ª-feira... 186	e 86	186, 993, 682, 741, 833
15	5ª-feira... 147	e 47	147, 200, 049, 581, 506
16	6ª-feira... 565	e 65	413, 852, 823, 788, 965
17	Sabbado... 529	e 29	529, 565, 195, 978, 791

Rio de Janeiro, 17 de Junho de 1922.

O fiscal do Governo — MARIO SERPA.

ACCEITAM-SE AGENTES REPRESENTANTES NA CAPITAL E NOS ESTADOS

72, 74 – Praça Tiradentes – 72, 74

Telephone Central, 4281 — End. Telegr. VESGUE.

GUEDES & NEVES

(N 25612)

"SUL - AMERICANA"

(Club de Mercadorias)

AUTORIZADA A FUNCCIONAR EM TODO O BRASIL PELA CARTA-PATENTE N. 58.

Joias, relogios, guarda-chuva com castão de prata ou de ouro, ternos de casimira, roupas brancas, chapéos, calçados, Filtro Fiel, machinas Singer, apparelhos de metal prateado para lavatorio, chá e café, e todos os artigos concernentes á joalheria.

Resultado dos sorteios durante a semana finda, de accordo com a clausula 4ª do prospecto:

Dia 12,	segunda-feira.	470	e 70
Dia 13,	terça-feira.	993	e 93
Dia 14,	quarta-feira.	186	e 86
Dia 15,	quinta-feira.	147	e 47
Dia 16,	sexta-feira.	565	e 65
Dia 17,	sabbado.	529	e 29

Rio de Janeiro, 17 de Junho de 1922.

O fiscal do Governo.

DR. ASTERIO DE CAMPOS.

Acceitam-se agentes angariadores na Capital e representantes no interior. Commissões vantajosas. — Dirijam-se a

Mello, Soares & Cuerba

176 — Rua Sete de Setembro — 176 - Rio de Janeiro

TELEPHONE: C. 3744 — CARTA-PATENTE N. 58.

Alugam-se Moveis

COMPLETOS, AVULSOS, CADEIRAS E ORNAMENTAÇÕES PARA FESTIVIDADES.

CASA ROSA E SILVA

Rua do Cattete ns. 34 e 36

Telephone Beira Mar 2136. (436)

A TOILETTE "PHI-PHI"

Tailleurs de lã

VESTIDOS DE TRICOT DE SEDA

O maior successo da estação em Paris é a "toilette" "Phi-Phi", composta de um blusão, uma saia e um barrete, tudo em tricot de seda finissima. A "toilette" "Phi-Phi", acaba de chegar e é vendida excepcionalmente por 150$ em todas as cores. "Tailleurs" de lã, os mais lindos que têm vindo ao mercado, desde 120$000. Blusões de "tricot" de seda, desde 50$! Infinita variedade de vestidos, casacos, blusas, blusões, e saias de "tricot" de seda e lã acaba de receber de Paris Mme. Yvonne Marie. Rua Uruguayana 72, 1º andar. (N 28357)

Assucareiros approvados

Os mais praticos, os mais hygienicos e os mais elegantes, pelo diminutissimo preço de 10$000 cada um, só na rua Sete de Setembro n. 67. Tomem nota. Aproveitem a opportunidade. (N 28292)

Casa mobilada ou não

Aluga-se excellente casa com dois pavimentos, boas accommodações, jardim, garage, etc, á rua Sampaio Vianna n. 34 (Rio Comprido). Trata-se com o sr. Antonio Souza, no armazem defronte da mesma casa. (N 27785)

TERRENO

Distante 30 metros de Haddock Lobo, na moderna rua Araujo Penna, vende-se um com 16 metros por 30. Mais informações na rua Carioca 54. (N 28346)

PALACETE

Aluga-se a familia de tratamento um á rua Leonoldo Miguez n. 25, Copacabana. Informações no mesmo predio. (N 28343)

Jersey de algodão

Vende-se a varejo das 4 ás 5 ½ da tarde. Largura 1,60 m. Cores diversas. Preços: 5$ e 5$500 o metro. — Fabrica — Rua Maria e Barros 235. Telephone Villa n. 4046. (N 28344)

Machinas para trabalhar madeira

Serra de fita.
Tupia.
Carpinteira universal.
Serra circular.
Machina de apparelhar.
Serra circular com mesa de correr; á rua Treze de Maio n. 7. Frech & Pasquale. (N 28332)

SENHORAS

Precisam-se prra montagem e pequenos serviços mechanicos; na Fabrica Guarany, rua do Rezende ns. 186 e 188. (N 27708)

TRAPICHE

Precisa-se arrendar ou alugar um, nas proximidades do Cães do Porto. Offertas e informações na rua General Camara n. 88, loja. — J. CASTRO MOTTA. (477)

Casal estrangeiro

procura casa com jardim, sem moveis. Offertas para a casa Edance, Rio, rua da Alfandega 112, sobre R. M. 58. (471)

Apparelho para ether

Compra-se um, funccionando bem. Offertas com preço a S. J., nesta redacção.

FABRICA DE MACHINAS FRIGORIFICAS "POLAR"

para a producção de gelo e frio por expansão directa.

As mais simples e as mais perfeitas.

Indispensaveis a todos os estabelecimentos de primeira ordem, como: açougues, hoteis, restaurantes, leiterias, navios, hospitaes, etc.

Especialista em montagem de machinas frigorificas, fabricação de amassadeiras, cylindros, machinas para bolachinhas e biscoitos, etc.

NUNES & MÜLLER

Rua Lins de Vasconcellos 275

Phone Jardim 248 — RIO DE JANEIRO.

(N 27749)

Syphilis, Gonorrhéa

914 Allemão (legitimo), med. e app. 20$. Cura radical da gonorrhéa e complicações; methodo proprio, rapido e seguro. Tratamento abortivo; cura em poucos dias. Dr. Cocio Barcellos, ex-assistente da Fac. de Med. Das 9 ás 11 (inc. domingos). Tel. C. 4381. Rua Constituição, 26. (18112)

SENHORAS E SENHORITAS

Ensina-se a fazer chapéos; prepara-se em pouco tempo a fazer qualquer modelo. Preço modico; vae a casa da alumna. Recados a Mme. Cotta, á rua do Theatro n. 1, 1º andar. (N 28361)

Predio na Tijuca

Vende-se um, de estylo moderno, de dois pavimentos, de solida e elegante construcção, tendo seis quartos, quatro salas, tres banheiros, varanda e todas as accommodações para familia de tratamento, amplamente dispostas. Não tem logar para garage. Trata-se com Eduardo F. Ramos; rua de S. Pedro n. 45. (N 28229)

CALLISTA

A. Pereira, especialista em unhas encravadas. Attende a chamados pelo telephone Norte 921. Preço: 5$000. (N 28368)

HYPOTHECAS

Sobre predios a 10 %. — Trata-se com Eduardo F. Ramos; rua de S. Pedro n. 45. (N 28239)

Imagens e figuras

Traspassa-se uma officina bem montada, com mais de 200 modelos, tendo operarios preparados para pinturas e fundição das mesmas. Informações á rua de S. Pedro n. 110. (N 28322)

PHOTOGRAPHO

Austriaco, perfeito na sua arte, com novidades artisticas para a exposição do Centenario, procura alugar

ATELIER

com os necessarios quartos, vazios ou installados, etc., comprar. Associa-se tambem num estabelecimento já existente. Cartas com offertas para Futuro. (N 27681)

COOPERATIVA MERCANTIL

por SORTEIOS

Esta acreditada Cooperativa convida aos seus prestamistas e ao publico em geral a concorrerem ao ultimo Sorteio d'este mez que será no dia 22.

Os premios em nenhuma hypothese ficarão no estabelecimento e são pagos immediatamente após os sorteios.

Não ha tempo a perder, inscrevam-se na COOPERATIVA, unica no genero nesta Capital

Apenas 5$000 de joia e 2$000 para cada sorteio

28232

Clubs da Cooperativa Esperança

A casa que maiores vantagens offerece ao publico e que melhor serve seus freguezes.

GRANDE E VARIADO SORTIMENTO DE JOIAS

Relogios, Capas de borracha, Guarda-chuvas com castão de ouro ou prata, Bengalas, Apparelhos de toilette, Faqueiros, Lampadas electricas para cima de mesa, Mobilias, Filtros Fiel, Roupas brancas para homens, Ternos de casemira sob medida, Calçado, Chapéos panamá, de pano, palha communs e muitos outros artigos, tudo em club.

Grande stock de relogios de parede e despertadores americanos e allemães. VENDAS POR ATACADO. PREÇOS EXCEPCIONAES.

Resultado da semana finda			*Resultado do plano Omega*	
12	Segunda-feira	70	Segunda	470 567 550 880 586
13	Terça-feira, plano com 6 sorteios	93	Terça.	986 187 545 704 662
14	Quarta-feira	86	Quarta	186 993 682 741 833
15	Quinta-feira	47	Quinta	147 200 049 581 506
16	Sexta-feira, plano com 6 sorteios	65	Sexta	413 852 823 788 965
17	Sabbado	29	Sabbado	529 565 195 978 791

Rio de Janeiro, 17 de junho de 1922.

O Fiscal do Governo — *Ad. Nogueira.*

Acceitam-se agentes na Capital, dando fiança — Dá-se optima commissão — Peçam prospectos a RICARDO AUGUSTO BIATO — RUA DOS ANDRADAS, 79 — TELEPHONE 5039 NORTE.

APPARELHOS PARA LACTICINIOS

BROMBERG & Cia.

RUA BUENOS AYRES, 22

Rio de Janeiro

(2069)

O Fauzeres, praça Olavo Bilac 11 (fim da r. Gonçalves Dias, tel. norte 3488), compra por bons preços objectos de arte moderna curiosidades e

ANTIGUIDADES

(N 28225)

O maior e mais antigo CLUB DE MERCADORIAS

Assignem os Clubs em Dezenas da **Cooperativa Chronometrica**

Fundada em 7 de Novembro de 1900

CARTA PATENTE N. 7

PLANOS COM 6 SORTEIOS POR SEMANA E DIREITO A REPETIÇÕES.

Planos mensaes e quinzenaes sem agio.

VARIADISSIMO E GRANDIOSO STOCK DE MERCADORIAS.

VISITEM ESTE GRANDE ESTABELECIMENTO

O mais completo sortimento de apparelhos prateados para lavatorios, e de faqueiros de egual metal.

Clubs de Joias. Ternos de casemira sob medida, Relogios, Cartões. Moveis. Calçados. Chapéos. Guarda-chuvas, Roupas brancas, CAPAS DE BORRACHA, apparelhos de louça para chá e café, jantar e lavatorio. Gramophones. MACHINAS DE COSTURA "SINGER". Grande sortimento de relogios para parede, e muitos outros artigos de utilidade.

Precisa-se de agentes no interior e no Rio; dá-se boa commissão.

Resultado das extracções da semana finda, para todos os planos centenas e dezenas:

Dia 12 a 17 de Junho de 1922			
Dia 12,	2ª-feira..	470	e 70
Dia 13,	3ª-feira..	993	e 93
Dia 14,	4ª-feira..	186	e 86
Dia 15,	5ª-feira..	147	e 47
Dia 16,	6ª-feira..	565	e 65
Dia 17,	Sabbado..	529	e 29

Rio, 17 de Junho de 1922.

O Fiscal do Governo:

Franklin George Naylor.

Peçam prospectos a

BARBOSA & MELLO

Rua da Assembléa n. 27

RODA DA FORTUNA

AUXILIADORA. . .	9601
SEGURANÇA. . . .	5455
A GARANTIA. . .	863
A POPULAR. . . .	987

Rio, 17—6—922. (N. 28330)

UNIÃO

002

(N 28324)

Nova Mineira

360

843

711

(N 28341)

GARANTIA. . . .	578
FILIAL.	420

E. Rio 17—6—922. (N. 28316)

GARANTIA

735

Rio, 17-6-922. — P. P. P. (N 28345)

Elegante	341
Americana . . .	123
Fidalga	953

A's 6 1/2 horas. (N 28359)

FLUMINENSE. . .	088
OPERAIA. . . .	280
NOITE.	641
CARIDADE. . . .	188

Nictheroy, 17—6—922. (N 28323) V. P.

CELESTE

A	752
M	606
R	579

Rio, 17-6-922. (N 28356)

RIO MENSAGEIRO

Junto a este jornal — Entrega volumes a domicilio e recados urgentes e garantidos. Telephone Central 38. (N 26690)

ESTOMAGO

Tridigestivo Cruz é o unico remedio que cura as doenças do estomago e intestinos. Drogaria e pharmacias. (N 28354)

Dr. Bruce Mallio

Clinica das doenças do pulmões, coração, estomago, intestinos, figado e rins. — Tratamento da syphilis e da neurasthenia. — Pesquizas e analyses indispensaveis ao diagnostico. — Consultas diarias das 2 ás 5 horas, á rua Rodrigo Silva n. 28. Residencia: Av. Gomes Freire 25. — Telephones: C. 2902 e Central, 1467. (2992)

"URIC"

EM TABLETTES

Pharmaceuticos Theophilo de Andrade. Medicamento homeopatha que dissolve e expelle o acido urico, empregado nas dores dos rins, arthritismo, calculos, areias, bilis, arteriosclerose, cheiro, gotta, rheumatismo e todas as perturbações do apparelho urinario. Não tem rival. Drogarias Huber, Pacheco, Granado & C. Pereira, Silva Araujo. (6731)

FARELLO

Vende-se, sacco, 38$000. B. Dumaso & Cia. Rua Ourives, 141. Telephone 2736. (N 26801)

Pensão Manchester

Laranjeiras 187 — Aluga-se quartos ricamente mobilados a familias e cavalheiros. Cozinha primeira ordem. (N 27536)

Photographia Stereoscopica

Verascopios e Taxiphotes e outros apparelhos dos melhores fabricantes, placas positivas e negativas. Vistas do Rio e dos Estados e estrangeiras. Encarrega-se de trabalhos para differentes a stereoscopia. G. A. SANTOS & COMP. — Rua Buenos Aires n. 93. (8137)

THEREZOPOLIS

Vende-se grande terreno a cinco minutos da estação da Varzea; tem matta, optima nascente e é atravessado por um rio encachoeirado. Optimo local para residencia de verão. Informes com o sr. Luiz Meirelles, Estação da Varzea. (N 28318)

AGENTES

para artigo vendavel, util e preciso ao Commercio, Industria, Lavoura, etc. Deixa cento por cento aos Senhores Agentes. Peçam informações a

J. C. Fragata

Rua Buenos Aires 200, Rio.

TRABALHO INTELLECTUAL

O labor intellectual não é limitado aos homens da penna. Tanto trabalho intellectual emprega um commerciante no estudo do seu negocio, como um industrial na organização de sua fabrica, um operario que aperfeiçoa seu officio, um agricultor que medita no melhor modo de tirar partido de suas plantações. Para todos elles, é indispensavel boa memoria, boa intelligencia e agilidade mental. Tanto mais rendosas as suas plantações, o carpinteiro para produzir os seus productos mais finos e elegantes, o industrial cujos grandes productos são de mais valor, quando conseguem organizar o seu trabalho, todos são responsaveis por seu livro ou da pagina em que deverá ficar consagrado o seu genio. Não se exige da actividade intellectual e o equilibrio physico necessario, perdem egualmente o mesmo. O Fosfo-Iodo, Leite, mesmo de illustração, porém necessitam de uma força de espirito para ficar identificado com o fim almejado. Não ha grande intellectual que não se tenha esforçado para obter saude e triumpho; é de necessidade a todos aquelles que soffrem de falta de saude. Esta ultima é de primordial importancia a serenidade de animo e a conservação da memoria. O Fosfo-Iodo, Leite, é conservá-la o que ha de mais benefico na vida intellectual. Os resultados palpaveis e a recuperação das forças, a levantar o seu sobrepujado, tornam-se beneficos resultados para todos aquelles que fazem uso no seu emprego, na sua precisa de nosso precioso beneficio. (3170)

LOTERIAS

Loteria da Capital Federal

Resumo dos premios da extracção de 17 do corrente:

23.529 (M. Geraes).	50:000$000
7.565	10:000$000

PREMIOS DE 5:000$000

3978 12791 195

PREMIOS DE 2:000$000

9823 6852 29788 37965 2413

PREMIOS DE 1:000$000

37267 36892 11560 20942 13795
24951 33522 7964 16554 28437

PREMIOS DE 500$000

35542 24686 23155 26636 2989
28007 39663 39359 25241 24895
24265 18525 8781 34060 34448
16628 39014 528 9682 8321

APPROXIMAÇÕES

23528	e 23530 . . .	1:000$000
7.564	e 7.566 . . .	500$000
3.977	e 3.979 . . .	200$000
12790	e 12792 . . .	200$000
194	e 196 . . .	200$000

DEZENAS

23521	a 23530 . . .	100$000
7.561	a 7.570 . . .	60$000
3.971	a 3.980 . . .	40$000
12791	a 12800 . . .	40$000
191	a 200 . . .	40$000

Todos os numeros terminados em 9 têm 10$; exceptuados os terminados em 29 que têm 20$000.

AGENCIA DE LOTERIAS

A MINA DE OURO

"VASO DA FORTUNA" — F. Valiante — Rua B. Ayres, 117 — Esq. Uruguayana — PHONE NORTE 6915

FILIAL: Thesouro da Independencia — ROSARIO, 168 — ao lado da Praça G. Dia — PHONE NORTE 2086 — RIO DE JANEIRO

Habilitem-se na MINA DE OURO e no THESOURO DA INDEPENDENCIA. (461)

O SONHO DE OURO

SÃO JOÃO

em 20, ESTADO DO RIO - 100 Contos, int. 8$

em 23, RIO GRANDE - 1000 Contos, int. 300$

em 24 e 26, CAPITAL FEDERAL 400 Contos, int. 25$

em 28, SANTA CATHARINA, 100 Contos, int. 25$

CRUZ VERMELHA

5.000:000$000 -int. 500$

Bonus da Independencia em 7 de Setembro

HABILITAE-VOS

Avenida Rio Branco, 158

OSCAR & Cia.

28304

1.000 CONTOS?.

Dia 23

Pagamento immediato e integral

Fazei vossos pedidos ao

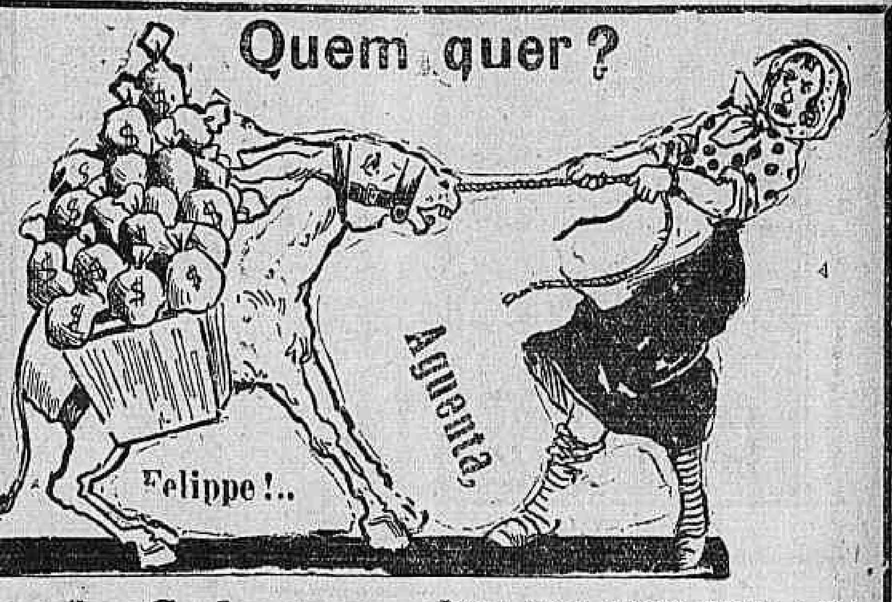

Campeão do Sul

AGENCIA GERAL DE LOTERIAS

Raul C. Beirão & C.

RUA RODRIGO SILVA N. 6

Caixa Postal 2166 — End. Telegr. CAMPEÃO

Telephone C. 2526 — RIO DE JANEIRO

Jogam apenas 12,000 bilhetes e distribue 1580 premios

Bilhete inteiro	300$	Meio. . .	150$
Quarto. . .	75$	Quinto. .	60$
Decimo. . .	30$	Vigesimo.	15$

Casa Centenario

AGENCIA GERAL DE LOTERIAS

NA VENDA DE PREMIOS, NÃO TEM COMPETIDOR.

Nesta agencia encontram-se todas as loterias diarias, e remettem-se bilhetes para qualquer parte do Brasil, com grande antecedencia.

Grande Loteria da Cruz Vermelha

PREMIO MAIOR

5:000:000$000

Inteiros, a. . . 500$000 — Fracções até. . . 5$000

Attenção:

Grande Loteria do Instituto de Protecção a Infancia

Premio maior: 2.000:000$000

e muitos outros de 500:000$000 — 200:000$000 — 100:000$ — 50:000$ — 20:000$ e 10:000$, etc. Premiando as approximações, dezenas, os tres e dois ultimos algarismos e o final simples do 1º premio.

Serão postos á venda por estes dias os bilhetes desta importante e sem egual loteria. Chamamos a attenção dos Srs. Cambistas para esta loteria, os quaes gozarão de grandes vantagens para revender.

Toda a correspondencia deve ser dirigida aos commissarios geraes desta loteria,

V. Fernandes & Cia.

R. SACHET, 26

Caixa Postal 230 — Endereço telegraphico "VICTOR".

RIO DE JANEIRO.

(N 27715)

V. Ex. JA' SE HABILITOU A'S GRANDES LOTERIAS DO S. JOÃO?

NÃO ESQUEÇA QUE A *CASA GAÚCHO* TEM FEITO MUITA GENTE FELIZ.

RUA CHILE N. 3

CAIXA POSTAL 481

End. Telegr. GAÚCHO. —:— Phone C. 5470. (N. 28137)

RAIOS X

DR. JORGE A. FRANCO. Consulta com exame pelos Raios X, 25$000. Tratamento moderno das doenças do estomago, intestinos, figado, pulmões, coração, rins, ossos, etc. — Photographias, 60$000. 15, Largo da Carioca, de 1 ás 6, todos os dias. Tel.: C. 3128. (N 15667)

Cura da Hydrocele

Sem operação cortante e sem dor

Ao Sr. Professor Dr. Barbosa Vianna.

Dr. Mario da Camara Brasil, Delegado de Policia de Piranga—E. de Minas, cumprimenta e felicita effusivamente pelo successo do seu brilhante concurso na Faculdade de Medicina, pedindo venia para recordar ter sido um de seus innumeros operadores de hydrocele pelo seu processo original e garantido sem operação cortante e sem dôr, applicado em mim com enorme successo, pois já fazem 5 annos, tendo por isso certeza de estar completamente curado.

Saudações cordeaes. Piranga, 15 de maio de 1922

(Puplicação autorizada).

DR. BARBOSA VIANNA — Professor de Anatomia e Operações da Faculdade de Medicina. Rua 7 de Setembro, 195 — 2ªs, 4ªs e 6ªs, de 3 ás 5 — Tel. 711 Central. (N 27782)

FAZENDAS, SITIOS

Vende-se em Mendes, com 15 alqueires. Em Pirahy, com 29 ditos. Em Campo Grande: em S. Gonçalo: em Queluz boa fazenda 60 alqueires, lavoura café, mattas, machinismos beneficiar café, etc., gado de criar, 13 cabeças bois com carro arreiado, criação miuda, logar bom, boa casa morada, etc. Outras para todo preço. Trata-se á rua da Quitanda n. 60, sobrado, das 2 ás 5 horas. (N 28384)

"Pós contra Assaduras"

(NOME REGIST.)

de A. LACERDA

UTIL NAS ASSADURAS, BROTOEJAS E EM TODAS AS ERUPÇÕES DA PELLE.

Drogaria Pacheco, Araujo Penna Filhos. Drogaria Cardoso, Nictheroy. (N 27713)

VENDE-SE

Zincos usados, vigamentos e madeiramentos e telhas de canal nacional para construcções; para ver e tratar á rua Visconde Itaúna 85. (gerente) (N 28377)

SENHORAS E SENHORITAS

se lhe faltou este mez a sua visita, só tomando capsulas Sevenkraut é que ella voltará. Tubo 7$000 — Uruguayana 142. Drogaria. (N 28329)

SUSPENSÕES

antigas ou recentes, a sua cura infallivel com um tubo de Apiol, Sabina e Arruda da marca Sevenkraut. Tubo 7$000 — Uruguayana 142. Drogaria. (N 28320)

CASA BERTINI

Uruguayana 22

Visitem os magazines elegantes desta casa, verifiquem os preços dos seus chapéos para senhoras, que se convencerão das vantagens que ha comprando nesta casa!

AUTOMOVEL

Vende-se um Studebaker, double phaeton, licenciado, em perfeito estado; facilita-se o pagamento. Rua Bento Lisboa n. 116, com Reis, nos fundos da garage. (N 28245)

FAZENDA

Vende-se uma boa fazenda completamente montada, 60 alqueires, boa casa de morada com todas as installações de banho e hygiene, engenho completo para aguardente e assucar, café e farinha, funccionando, paiol e criações diversas, exploração de lenha com desvio na propria fazenda, armazem de compra e vendas dando uma renda de 600$000 liquidos por mez, lavouras colhidas e a colher, distante cinco horas da capital, em clima reputado como dos melhores. Informa-se no tabellião Belmiro com o sr. Victor, Rua do Rosario n. 76. (N 27719)

!

Todos os vossos desejos serão realizados em menos de oito dias. Tereis sorte no jogo, loterias, amor, empregos, commercio, viagens, exames, concursos, amizade. Bom casamento, reconciliações com esposas, amantes e inimigos. Enviae vosso nome e endereço com enveloppe sellado para resposta. Pedir á caixa postal n. 78, Rio Claro, Estado de S. Paulo. (N 28278)

TERRENOS

Compram-se e pagam-se á vista, varias areas de terrenos, em qualquer bairro valorizado; terrenos de esquina e de prolongamento de ruas; negocios directos e decididos; offertas á casa de architecturas, largo de São Francisco n. 44, 2º andar. (N 28277)

CASA

No Cattete, antes do largo do Machado, traspassa-se uma com contrato, para familia de tratamento ou pequena pensão; para informações com Victor, á rua do Cattete 33, loja. (N 28374)

Fazendas á venda

A' margem da Central, 1ª, com 200 alqueires, Barra Mansa, propria para criação e tem cultura de canna; 2ª, Bananal, 300 alqueires, propria para criação, toda cercada de arame; 3ª, em Guararema, 150 alqueires, 50 em mattas virgens, o resto lavoura de canna, com todos os machinismos para fabricar aguardente, etc. Preço desta 30:000$, é muito barato. Duas boas fazendas em Queluz de S. Paulo. Outras em Guaratinguetá, cafeeiras e mixtas. Muitas outras fazendas; pedir informações á rua da Quitanda n. 60, sobrado, de 2 ás 5 horas. (N 28383)

40 % ECONOMIA DE GAZ

Obtem-se com os fogões vindos da Allemanha. A ver e tratar na rua da Alfandega n. 105. (N 28285)

Moveis vergados "GERDAU"

EIS UMA CADEIRA PROPRIA PARA DESCANÇO

Elegancia e durabilidade!

A' venda em todas as casas de moveis.

Depositarios: — Hasenclever & C. — Avenida Rio Branco n. 59. — 77.

(7027)

MODELADOR

Precisa-se um que trabalhe por desenho. Avenida Mem de Sá n. 29. (N 27750)

Broches e alfinetes com iniciais e nomes, muitos outros presentes.

CASA DO FIO DE OURO

— GIESE E SA' —

Rua do Ouvidor n. 126.

Não tem vendedores ambulantes. (2016)

Se as Mulheres soubessem!...

Quando faltasse a sua menstruação, só tomavam um tubo de Apiol, Sabina e Arruda, Marca Sevenkraut. Uruguayana 142. Drogaria Geraldes. (N 28329)

Suicidio das Baratas

(NOME REGIST.)

de A. LACERDA

Unico remedio capaz de exterminar todas as baratas de uma só vez.

Drogaria Pacheco

Casa Hortulania

Araujo Penna

(N 27713)

Revelação dos Papas

Sensacionaes communicações dos Espiritos de muitos Papas confessando os seus erros e o falseamento do Evangelho de Jesus Christo. Tres volumes cart. 12$000; br. 9$000. Vende-se na livraria da Federação Espirita Brasileira, Avenida Passos 28. (N 27702)

SENHORA E' ESPIRITA?

diga ás suas amigas que as capsulas da marca Sevenkraut, curam todas as dores do utero — Rua Uruguayana n. 142. Drogaria. (N 28329)

SOCIO OU SOCIA

Industrial estabelecido, precisa de um ou de uma, com o capital de 10 a 20 contos de réis, e queira associar-se a outro, em eguaes condições, na acquisição definitiva de uma grande área de terreno, situado em um dos mais proximos bairros do Rio, dividido em 43 lotes, e que, vendidos a 700$, 1:000$, 1:400$ e 1:800 cada lote, proporcionará um lucro liquido e certo superior a 50 contos, em menos de tres mezes. O annunciante já effectuou essa compra, tendo já despendido alguns contos de réis, com o levantamento da planta, etc., não tendo ainda a escriptura de compra que, para melhor garantia, será lavrada em nome de ambos os socios. Negocio garantido, de lucros certos e de absoluta seriedade. Dirigir cartas para este jornal a T. T. T. (N 28273)

HOJE — findamos um "Programma Serrador"

AMANHÃ — daremos outro "Programma Serrador"

ODEON
PROGRAMMA — COMPANHIA BRASIL CINEMATOGRAPHICA — SERRADOR

O que significa "Programma Serrador"?

Sómente films de qualidade, grandes artistas

Vae terminar hoje a sua ETAPA de glorias e enchentes este film lindo

PANTHERA NEGRA - O trabalho sensacional de FLORENCE REED.

MUTT e JEFF em **Vinho de Maçã** e o ultimo numero de **Gaumont-Actualidades**

EXTRA-PROGRAMMA — HOJE

O ODEON que **foi o unico cinema** do Rio a exhibir a primeira noticia da sahida dos aviadores porguezes de Lisboa — que foi o unico ainda a dar o noticiario completo do segundo apparelho com os vôos nos rochedos de S. Paulo e ilha de Fernando de Noronha, agora está exhibindo

O mais completo, o mais detalhado film de reportagem da CHEGADA DOS AVIADORES PORTUGUEZES

SACADURA E GAGO COUTINHO

Nada menos de

6 OPERADORES em terra, no mar e no AR!

Film completo com todos os detalhes, tirados á chegada dos grandes heroes Sacadura Cabral e Gago Coutinho, pilotando o glorioso Farey 17, vencendo com brilho a ultima etapa do famoso raid.

Vista geral da Praia do Flamengo, vistas do mar e grande parte da Avenida Beira Mar, tiradas de avião, onde a grande massa popular anciosa aguarda a chegada triumphal dos intemeratos aviadores lusos.

A multidão em todos os pontos da cidade espera avida o momento glorioso da chegada.

Vista geral do mar coalhado de navios, vapores, barcas, lanchas, botes e toda a especie de embarcações repletas de curiosos que esperam confiantes na victoria dos aviadores lusitanos.

A incalculavel multidão que, anciosa, aguarda os reis do ar na Praça Mauá. O desembarque dos aviadores. O discurso do dr. Raphael Pinheiro — O cortejo com difficuldade entra na Avenida Central, debaixo de delirantes e freneticos applausos. Aspectos nas Avenidas Beira Mar e Flamengo — O povo espera os heroes em todos os recantos da cidade, nos morros, nas praias, nos cáes e no mar.

A alma carioca e o Brasil inteiro consagram os illustres navegantes reis do espaço.

AMANHÃ - Segunda-feira

TEM APENAS SEIS ANNOS...

... e no entanto vemol-o
— sosinho em um transatlantico,
— da Hospedaria de Immigrantes escapa-se á Fiscalização e penetra em Nova York!
— sosinho, elle segue um velho capitão de navios e se faz admittido em sua casa.
— doente o velho, elle sáe á rua, dança para obter dinheiro para a receita,
— de uma festa, onde roubaram uma bolsa, foge elle com a bolsa cheia...

TERIA ELLE ROUBADO A BOLSA?

Esse prodigio é

JACKIE COOGAN

o companheiro de CARLITOS em «O GAROTO», que surge agora em film em 5 partes, escripto para elle, da **First National Circuit**

MY BOY
(O MEU MENINO)

E ainda temos a continuação do romance da GAUMONT

A ORPHASINHA

9º capitulo - **NOITES DE PARIS**

PREÇOS ESPECIAES

PATHE'

HOJE — HOJE
A apotheose do raid Lisboa-Rio

Seis operadores a serviço do cinema **PATHE'**, voam e multiplicam esforços para apresentar a mais perfeita reportagem da

Chegada dos Aviadores Portuguezes

SACADURA CABRAL e GAGO COUTINHO

Os mais intrepidos navegantes dos ares aportam ao Rio, sob delirante enthusiasmo e toda esta gloria é detalhada pela visão deste film

NO AR

NO MAR

EM TERRA

O que de mais completo póde haver, mostrando o famoso avião de 300 HP em pleno vôo. — A merisagem. — O primeiro contacto com a terra — Effusivos abraços, autoridades, delegações. — O desembarque e o povo — O prestito e a MAIS BELLA APOTHEOSE EXPONTANEA REALÇANDO A MAIOR GLORIA.

Ultimas exhibições da ultima creação de

PEARL WHITE nos 5 actos de suprema arte Fox:

O PAVÃO DE BROADWAY

Orgia de toilettes, festas sumptuosas, toilettes, ricos adereços

Amanhã — *Amanhã*

FOX FILM apresenta 5 actos de poesia dramatica intensa

O FORASTEIRO

Num bello poema de amor á natureza, respeito á força, culto ás recordações, esboça-se terno idylio e marca novo triumpho o sympathico protagonista JOHN GILBERT

CINEMA AVENIDA

Primeiro exhibidor, no Brasil, dos mais celebres films do mundo, os da Paramount

HOJE - um exito colossal. Um programma que mantemos para não interromper-lhe a carreira triumphal.

PAIXÃO DE BARBARO

O mais bello de quantos super-films já hajam sido apresentados ao publico do Rio de Janeiro. Uma maravilha em sete actos estupendos. Uma super-producção absolutamente sem simile.

Interpretes principaes, duas rutilas glorias do «screen»

Rudolph Valentino e Agnes Ayres

HOJE - PAIXÃO DE BARBARO - HOJE

Breve, o eminente WILLIAM S. HART, em

O HOMEM DAS TRES PALAVRAS

Amanhã

Douglas MacLean

— EM —

BILLY, O FLEUGMATICO

Um film ultra-interessante Paramount

O MELHOR

PIANO

é incontestavelmente o

EHRBAR

HARMONIUNS

de renome mundial, primorosa sonoridade, confecção irreprehensivel, vendidos a preços reduzidos e pagamentos facilitados

— C. CARLOS J. WEHRS —
RUA DA CARIOCA, 47
Tel. Central 4313
(N. 27679)

CINE PRIMOR

Empresa Celestino de Abreu
Avenida Passos 119. Tel. 5934 N.

HOJE — Homenagem aos — HOJE aviadores portuguezes
ACTUALIDADES FOX FILM
Programma Serrador:
— A MATILHA DO DIABO —
Genero: Chispas de Fogo pela artista Betty Compson e George Larkine. Empolgantissimo drama em 6 actos.
— IDOLO DO NORTE —
Film extra da Paramount. Sublime drama em 5 partes. Protagonista Dorothy Dalton.
Finissima e jocosa comedia em 2 partes
FARO E FENO
Amanhã — CLEO DE PARIS
Programma Serrador. Só 4ª-feira — Deante do Cadafalso, drama em 7 partes.
(N. 28385)

CINEMA MASCOTTE

R. Archias Cordeiro, 230 - Meyer

HOJE — Grandiosa — HOJE
matinée ás 2 horas
MIRIAN COOPER na sua ultima producção para a Realart:

PERFIDIA

Que seria daquella creatura linda e joven, tão fragil, ás voltas com a perfidia humana, que a queria perder? 7 actos impeccaveis.

O Mata a Morte

7º e 8º episodio

A' noite — Perfidia e Dandy, um logar Catita. (N. 27783)

Quarta Feira, Geraldine Farrar em **O mundo e suas mulheres**

CINEMA CENTRAL

Breve, Lydia Quaranta e Pina Menichelli em **A DANSA DO PUNHAL**

Empresa Pinfildi — Avenida Rio Branco 168 — Tel. 4218 Central

HOJE, ultimo dia. Um successo incontestavel

Santo Diabolico

Bryant Washburn in 'An Amateur Devil' A Paramount Picture

A encantadora creação de

BRYANT WASHBURN

O artista elegante, o enfant gaté da nossa platéa secundado por

Christine Mayo

HOJE ULTIMO DIA

Complemento — **Guerra ás Baratas** — desenhos animados Paramount

NO PALCO — A's 4 1/2, 8 e 10 horas

BAPTISTA JUNIOR

Sempre successo

O CINEMA CENTRAL não se vende, não se aluga, não se arrenda A Empresa Pinfildi independente sempre em progresso

Amanhã

Mais um grande successo

Um film vibrante de emoções

A **Argentine American Film Corp.** apresenta a grandiosa producção de **W. W. Hodckinson**

Clara Horton E **Eugenie Besserer**

EM

A pena de talião

Um grande drama em 7 actos

Emocionante
Arrebatador
Sentimental

(Technica Perfeita)

(Interpretação impeccavel)

No palco ás 5 e 9 horas,

Baptista Junior

Quarta Feira, a grande estrella GERALDINE FARRAR na super producção da Goldwyn **O mundo e suas mulheres**

Cinema PARISIENSE - HOJE

Avenida Rio Branco n. 179

SALVE Sacadura Cabral! — **SALVE Gago Coutinho!**

O "raid" Lisboa-Rio terminou hontem na apotheose que foi a chegada triumphal do "Fairey 17".

Gloria, pois, a esses heroicos domadores do espaço que souberam realizar esse tentamen gigantesco!

Gloria, pois, a Portugal, a ditosa patria que taes filhos tem!

O CINEMA PARISIENSE, que primeiro exhibiu no Brasil "*Portugal Historico e Panoramico*", esse film immorredouro, não podia deixar de associar-se ao grande jubilo de portuguezes e brasileiros por esse feito imperecivel!

Assim, exhibimos hoje:

A chegada triumphal de Sacadura e Gago!

Um film completo da Guanabara-Film, tirado por quatro operadores competentes

Film autorisado pelo — Estado Maior da Armada —

Alguns aspectos apanhados pelo film:

A partida da esquadrilha de aeroplanos que foi ao encontro dos denodados aviadores.
A partida do "Traz os Montes" e do "Curvello" apinhados de brava gente que foi receber ao mar Sacadura e Gago.
A chegada dos aviadores.
O "Fairey 17" em pleno vôo.
A aterrissage.
O desembarque dos heróes na ilha das Enxadas.
A recepção na ilha, por parte das autoridades.
O desembarque na praça Mauá.
Aspectos da assistencia, na Avenida e em varios pontos da cidade.
A commissão que recebeu os aviadores.
O prefeito e o dr. Raphael Pinheiro saudam os domadores do espaço.
Aspectos das embarcações na bahia.
O delirio popular

Apotheose com que o Rio em peso consagrou o glorioso feito dos dois heroicos filhos de Portugal sempre glorioso!

E mais: ultimo dia do film da linda

BEIJO, PEDE-SE, DA-SE... **Mary Miles Minter**

PARISIENSE

O Cinema Tradicional da Elegancia

Amanhã - **FRANK MAYO** o actor masculo e viril e a linda *Sylvia Breamer* no magnifico film

CASADO COM A PROPRIA ESPOSA

— 5ª Feira — MAY MAC AVOY —:—
O amor não se vende
— REALART! —

Brevemente
Kean

CINE PALAIS

Brevemente
Tulipa Negra!

HOJE - Mais um dia sómente

(6 actos dramaticos) **LUCY DORAINE** (5 actos de comedia)

Suprema, por igual, no drama e na comedia!

Horas de terror! — *Senhorita Caprichosa*

Amanhã - Um esplendido programma

LOTTE NEUMANN
—EM—
AMORES DE PAPAE...

MULHER DESORDENADA
da Century Comedies.

Universal Jornal Ultimos acontecimentos mundiaes.

Cine Theatro Americano
COPACABANA

Quero ser uma Senhora
comedia em 2 actos.

Uma Mulher que comprehendeu
drama em 5 actos.

Os 4 Agentes Secretas
9º e 10º episodios por EDDIE POLO

Segunda-feira — **Ao sol da Liberdade** Drama em 7 actos — MENTIRAS DE MATAM, por David Powell.